



422610 г.Лаишево,
ул. Коммунальная, д.3
тел: 8-(84378) -2-50-62
факс: 8-(84378) -2-50-62

422610 Лаеш ш.,
Коммунальная ур., 3 нче йорт
тел: 8-(84378) -2-50-62
факс: 8-(84378) -2-50-62

2022 елның 7 декабре

41 номер

КАРАР

«Татарстан Республикасы Лаеш муниципаль районының Лаеш шәһәре» муниципаль берәмлегенң 2011 елның 03 августындагы Генераль планына үзгәрешләр кертү турында»

Россия Федерациясе Шәһәр төзелеше кодексы, «Россия Федерациясендә жирле үзидарәне оештыруның гомуми принциплары турында» 2003 елның 06 октябрдәге 131-ФЗ номерлы Федераль закон, Татарстан Республикасы Министрлар Кабинетының 2022елның 05 декабрдәге 10-53/15038 номерлы бәяләмәсе, Татарстан Республикасы Лаеш муниципаль районы Уставы, 2022 елның 1 декабрдәге гавами тыңлаулар беркетмәсе, гавами тыңлауларның 2022 елның 2 декабрдәге нәтижәләре турында бәяләмә белән, Татарстан Республикасы Лаеш муниципаль районы Советы карар чыгарды:

1. «Татарстан Республикасы Лаеш муниципаль районының Лаеш шәһәре муниципаль берәмлеге Генераль планына үзгәрешләр кертү турында» 2022елның 16 маендагы 30 номерлы Татарстан Республикасы Лаеш муниципаль районы Советы карары белән расланган үзгәрешләр белән 2011 елның 03 августында расланган Татарстан Республикасы Лаеш муниципаль районы Лаеш шәһәре муниципаль берәмлегенң генераль планына үзгәрешләр кертү проектын расларга. (1 нче кушымта)

2. Әлеге карарны “Кама ягы”(«Камская новь») район газетасында, Интернет телекоммуникация челтәрендәге Татарстан Республикасы хокукый мәгълүмат рәсми порталында <http://pravo.tatarstan.ru>. веб–адресы буенча һәм интернет телекоммуникация челтәрендәге Татарстан Республикасы Муниципаль берәмлекләре Порталында урнаштырылган Татарстан Республикасы Лаеш муниципаль районының рәсми сайтында-<http://laishevo.tatarstan.ru>. веб-адресы буенча бастырып чыгарырга (халыкка житкерергә).

3. Әлеге карар рәсми басылып чыккан (халыкка житкерелгән) көннән үз көченә керә.

4. Әлеге Карарның үтәлешен тикшереп тору Татарстан Республикасы Лаеш муниципаль районының Лаеш шәһәре Башкарма комитеты житәкчесе В.А. Арефьевка йөкләнә.

Башлык - Татарстан Республикасы
Лаеш муниципаль районының
Лаеш шәһәре Советы рәисе

И.Ф.Зарипов

**Дәүләт бюджет учреждениесе
"Татарстан Республикасы пространство мәгълүматлары фонды»**

**Татарстан Республикасы Лаеш муниципаль районының
«Лаеш шәһәре» муниципаль берәмлегенең генераль
планы(үзгәрешләр кертү)**

Территориаль планлаштыру турында нигезләмә

Казан 2022

Татарстан Республикасы Лаеш муниципаль районының «Лаеш шәһәре» муниципаль берәмлегенә генераль планы (үзгәрешләр кертү)

ПРОЕКТЫНЫҢ СОСТАВЫ

№ п/п	ИСЕМЕ	№ БИТ/БИТЛӨР
1 Том Генераль план (үзгәрешләр кертү)		
Текст материаллары		
1	Территориаль планлаштыру турында нигезләмә	63
Графические материалы		
2	М1:10000 жирле эһәмияттәге объектларны планлаштырылган урнаштыру картасы	1/1
2.1	М1:10000 жирлекнең жирле эһәмияттәге объектларын урнаштыру карта фрагменты	1А/1
3	М1:10000 жирлегенә керә торган торак пунктлар чикләре картасы (шул исәптән төзелә торган торак пунктлар чикләре)	2/1
3.1	М1:10000 жирлек составына керүче торак пунктлар чикләре (шул исәптән төзелә торган торак пунктлар чикләре) картасы фрагменты	2А/1
4	М1:10000 функциональ жирлек зоналары картасы	3/1
4.1	М1:10000 функциональ зоналар картасы фрагменты	3А/1
Кушымта		
5	Торак пунктлары чикләре турында белешмәләр	229
2 Том генераль планын нигезләү буенча материаллар (үзгәрешләр кертү)		
Текст материаллары		
1	Аңлатма язмасы	240
2	Әйләнә-тирә мохитне саклау. Аңлатма язмасы	85
Графические материалы		
3	Жирлек территориясен заманча файдалану картасы М1:10000	1/1
3.1	М1:10000 жирлек территориясен заманча файдалану картасы	1А/1

	фрагменты	
4	Табигый һәм техноген характердагы гадәттән тыш хәлләр, М1:10000 Гражданнар оборонасы чаралары барлыкка килү куркынычы астында булган территорияләр картасы	2/1
4.1	Табигый һәм техноген характердагы гадәттән тыш хәлләр, М1:10000 Гражданнар оборонасы чаралары барлыкка килү куркынычы астында булган территорияләр картасы фрагменты	2А/1
5	М1: 10000 инженерлык инфраструктурасы картасы	3/1
5.1	М1 инженерлык инфраструктурасы картасы фрагменты:10000	3А/1
6	Территорияне махсус куллану шартлары булган зоналар картасы (гамәлдәге нигезләмә) М1:10000	4/1
6.1	Территорияне махсус куллану шартлары булган зоналар картасы фрагменты М1:10000	4А/1
7	М1:10000 территориясен махсус куллану шартлары булган зоналар картасы	5/1
7.1	М1:10000 территориясен махсус куллану шартлары булган зоналар карталары фрагменты	5А/1

ЭЧТӨЛЕК

КЕРЕШ 5

1. ТАТАРСТАН РЕСПУБЛИКАСЫ ЛАЕШ МУНИЦИПАЛЬ РАЙОНЫНЫҢ "ЛАЕШ ШӘБӘРӘ" МУНИЦИПАЛЬ БЕРӘМЛЕГЕНЕҢ ГЕНЕРАЛЬ ПЛАНЫНА ҮЗГӘРЕШЛӘР КЕРТҮ БУЕНЧА ЧАРАЛАР ИСЕМЛЕГЕ 9
 - 1.1. ГОМУМИ ОЕШТЫРУ ЧАРАЛАРЫ 9
 - 1.2. СӘНӘГАТЬ ЖИТЕШТЕРҮЕН ҮСТЕРҮ БУЕНЧА ЧАРАЛАР 9
 - 1.3. АГРОСӘНӘГАТЬ КОМПЛЕКСЫН ҮСТЕРҮ БУЕНЧА ЧАРАЛАР 10
 - 1.4. ТОРАК ИНФРАСТРУКТУРАСЫН ҮСТЕРҮ БУЕНЧА ЧАРАЛАР 14
 - 1.5. СОЦИАЛЬ ИНФРАСТРУКТУРАНЫ ҮСТЕРҮ БУЕНЧА ЧАРАЛАР 21
 - 1.5.1 ХЕЗМӘТ КҮРСӨТҮ ӨЛКӘСЕН ҮСТЕРҮ БУЕНЧА ЧАРАЛАР 21
 - 1.5.2 КОММУНАЛЬ ХЕЗМӘТ КҮРСӨТҮ ОБЪЕКТЛАРЫН (ЗИРАТ) ҮСТЕРҮ 34
 - 1.6. РЕКРЕАЦИОН ТЕРРИТОРИЯЛӘРНЕ ҮСТЕРҮ БУЕНЧА ЧАРАЛАР. ЖИРЛЕ ХАЛЫКНЫҢ ЯЛ ИТҮ УРЫННАРЫН ОЕШТЫРУ 36
 - 1.7. ТРАНСПОРТ ИНФРАСТРУКТУРАСЫН ҮСТЕРҮ БУЕНЧА ЧАРАЛАР 42
 - 1.8. 46 ТОРАК ПУНКТЛАРЫ ЧИКЛӘРЕН БИЛГЕЛӘУ БУЕНЧА ЧАРАЛАР
 - 1.9. ИНЖЕНЕРЛЫК ИНФРАСТРУКТУРАСЫН ҮСТЕРҮ БУЕНЧА ЧАРАЛАР 47
 - 1.9.1 СУ БЕЛӘН ТӘЭМИН ИТҮ 47
 - 1.9.2 КАНАЛИЗАЦИЯ 48
 - 1.9.3 КАЛДЫКЛАР БЕЛӘН ЭШ ИТҮ ИНФРАСТРУКТУРАСЫ 49
 - 1.9.4 ЖЫЛЫЛЫК БЕЛӘН ТӘЭМИН ИТҮ 50
 - 1.9.5 ГАЗ БЕЛӘН ТӘЭМИН ИТҮ 53
 - 1.9.6 ЭЛЕКТР БЕЛӘН ТӘЭМИН ИТҮ 54
 - 1.9.7 ЗЭГЫЙФЬ ТОК ЧЕЛТӘРЛӨРЕ 54
 - 1.10.ӘЙЛӘНӘ-ТИРӘ МОХИТНЕ САКЛАУ ЧАРАЛАРЫ 56
 - 1.11.ТЕРРИТОРИЯНЕ ИНЖЕНЕР ӨЗЕРЛӘУ БУЕНЧА ЧАРАЛАР 57
 - 1.12.ГРАЖДАННАР ОБОРОНАСЫ, ТАБИГЫЙ ҺӘМ ТЕХНОГЕН ХАРАКТЕРДАГЫ ГАДӘТТӘН ТЫШ ХӘЛЛӘРНЕ КИСӨТҮ БУЕНЧА ЧАРАЛАР 57
 - 1.13.УРМАН КОМПЛЕКСЫН ҮСТЕРҮ БУЕНЧА ЧАРАЛАР 59

КЕРЕШ

Татарстан Республикасы Лаеш муниципаль районының «Лаеш шәһәре» муниципаль берәмлеге генераль планына үзгәрешләр кертү проекты Татарстан Республикасы Лаеш муниципаль районы Башкарма комитетының 2022 елгы 29 сентябрдәге 6726/ис хаты нигезендә «ТР пространство мәғлүматлары фонды» ДБУ тарафыннан эшләнде, проектлауга бирем нигезендә.

Үзгәрешләр Татарстан Республикасы Лаеш муниципаль районының 16.05.2022елдагы 30 нчы номерлы Лаеш шәһәре Советы карары белән расланган «Лаеш шәһәре» муниципаль берәмлегенң генераль планы проектына (үзгәрешләр кертү) кертелә.

Генераль планга үзгәрешләр кертү проектын эшләүгә заказчы - Татарстан Республикасы Лаеш муниципаль районы башкарма комитеты.

Эшнең максаты-Татарстан Республикасы Лаеш муниципаль районының «Лаеш шәһәре» муниципаль берәмлегенң кадастр номерлары 16:24:170401:1076, 16:24:170401:253, 16:24:170401:258, 16:24:170401:264, 16:24:000000:5458, кадастр номерлы жир кишәрлекләре өчен» рекреация (ял) «рөхсәт ителгән куллану төре белән» аерым саклана торган территорияләр һәм объектлар жирләре категориясен билгеләү 16:24:170401:2, 16:24:090603:188, 16:24:090603:189, 16:24:090603:190, 16:24:000000:5469, 16:24:090603:191, 16:24:000000:5509, шулай ук жир кишәрлекләрен кадастр номерлары белән күчерү 16:24:260601:248, 16:24:260601:249, 16:24:170401:260, 16:24:170401:266, 16:24:170401:267, 16:24:170401:265, 16:24:000000:6945, 16:24:000000:6976, 16:24:170401:1078 булган жир кишәрлекләре өчен «рекреация (ял)» рөхсәт ителгән куллану төрен билгеләү өлешендә үзгәрешләр кертү «авыл хужалыгы билгеләнешендәге жирләр» категориясеннән «рекреация (ял)» рөхсәт ителгән куллану төре белән «аерым саклана торган территорияләр һәм объектлар жирләре» категориясенә керәләр.

Әлеге жир кишәрлекләрендә киләчәктә инвестицион проектларны гамәлгә ашыру өчен территорияне үстерү мастер-планын эшләү планлаштырыла - кунакханәләр, кунак йортлары, глэмпинглар һәм суда йортлар, акватермаль комплекс, яхта маринасы һәм актив спорт төрләре үзәге төзү.

Әлеге туристлык-рекреация кластерында планлаштырылган чараларны гамәлгә ашырганда табигатьне саклау һәм санитар-эпидемиологик законнар таләпләре үтәлгә тиеш, шул исәптән:

- объектларны урнаштыруның сайлап алынган вариантын нигезләү өлешендә Россия Федерациясе Шәһәр төзелеше кодексының 29.12.2004 № 190-ФЗ маддәсе таләпләре;

- Су кодексы таләпләре гомуми файдалану өчен билгеләнгән һәм төзелгә тиеш булмаган гомуми файдаланудагы су объектларының (яр бие полосасының) яр бие линиясе буйлап жир полосасын үтәү өлешендә, жир өсте су объектларының сулык саклау зоналарында урнашкан объектларның (йә проектлана торган) жиһазы өлешендә, су объектларын пычранудан, чүпләнүдән, ләм утырудан һәм сулыкларның саегуыннан саклауны тәмин итә торган корылмалар өлешендә (65 пункт);

- Россия Федерациясе Жир кодексының "Махсус саклана торган территорияләр һәм объектлар жирләре" категориясенә карата Россия Федерациясе Жир кодексының 25.10.2001 № 136-ФЗ номерлы таләпләре, шулай ук чикләрендә дәүләт милкендәге яисә муниципаль милектәге су объектлары урнашкан жир кишәрлекләре әйләнешен чикләү өлешендә (27 статьяның 5 статьясы), Су кодексы нигезендә билгеләнгән яр бие полосасы чикләрендә жир кишәрлекләрен хосусыйлаштыруны тыю өлешендә (27 статьяның 8 өлеше);

- Жирләрне республика әһәмиятендәге махсус сакланылучы территорияләр жирләренә кертү, алардан файдалану һәм аларны саклау тәртибе таләпләре, Документ электрон формада булдырылган. № 11322/10, 14.09.2022. Башкаручы: Хәкимов И.С. 2 бит 4.биттән Страница булдырылган: Татарстан Республикасы Министрлар Кабинетының 2016 елның 23 декабрендәге 984 номерлы карары белән расланган 14.09.2022 11:05 3;

- «Жирләрне яисә жир кишәрлекләрен бер категориядән икенчесенә күчерү турында» 2004 елның 21 декабрендәге 172-ФЗ номерлы Федераль закон таләпләре, шул исәптән 10 ст.

Татарстан Республикасы Лаеш муниципаль районының «Лаеш шәһәре» муниципаль берәмлеге генераль планына үзгәрешләр кертү проекты - шәһәр төзелеше стратегиясен, тормыш эшчәнлеге мохитен булдыру шартларын, жирлек территорияләрен үстерү юнәлешен һәм чикләрен билгеләү, жирлек составындагы торақ пунктларның чикләрен билгеләү һәм үзгәртү, территорияләрнең функциональ зоналарын билгеләү һәм үзгәртү, инженерлык, транспорт һәм социаль инфраструктураларны үстерү, тарихи-мәдәни мирас объектларын һәм аеруча саклана торган табигать территорияләрен саклауга шәһәр төзелеше таләпләре, экологик һәм санитария иминлеген тәэмин итүгә шәһәр төзелеше таләпләре.

Генераль планга үзгәрешләр кертү проекты аны гамәлгә ашыруның түбәндәге вакытлыча срокларына эшләнде:

Генераль планга үзгәрешләр кертү проекты гамәлгә ашыру буенча беренче чираттагы чаралар билгеләнгән беренче чират - 2025 елга кадәр.

Генераль планга үзгәрешләр кертү проектының барлык төп проект карарлары планлаштырылган хисап срогы - 2040 елга кадәр.

Россия Федерациясе Шәһәр төзелеше кодексының 23 статьясы нигезендә Татарстан Республикасы Лаеш муниципаль районының «Лаеш шәһәре» муниципаль берәмлегенең генераль планына үзгәрешләр кертү проекты үз эченә ала:

1 өлеш (расланган) текст һәм график материаллар составында.

Текстлы материаллар - территориаль планлаштыруның максатларын һәм бурычларын, территориаль планлаштыру чаралары исемлеген һәм генераль планга үзгәрешләр кертү проекты гамәлгә ашыру этаплары буенча аларны үтәү эзлеклелеген үз эченә алган нигезләмә.

График материалларда территориаль планлаштыру карталары (схемалары) бар.

2 өлеш. Территориаль планлаштыру тәкъдимнәрен нигезләү һәм аңлату максатларында, текст һәм график материаллар составында башкарылган

генераль планга үзгәрешләр кертү проектын раслау процессын килештерү һәм тәэмин итү өчен эшләнә торган проектны нигезләү буенча материаллар.

Текстлы материаллар шәһәр территориясенә торышын, проблемаларын һәм аны комплекслы үстерү юнәлешләрен анализлауны, территориаль һәм пространство-планлаштыру үсешен нигезләүне, территориаль планлаштыру чаралары исемлеген, аларны гамәлгә ашыру этапларын, табигый һәм техноген характердагы гадәттән тыш хәлләр килеп чыгу куркынычының төп факторлары исемлеген үз эченә ала.

График материалларда шәһәрнең генераль планына үзгәрешләр кертү проектын нигезләү схемалары бар.

График материалларда генераль планга үзгәрешләр кертү проекты нигезләмәсен нигезләү схемалары бар.

Татарстан Республикасы Лаеш муниципаль районының «Лаеш шәһәре» муниципаль берәмлегенә генераль планына үзгәрешләр кертү проектын эшлэгәндә түбәндәге материаллар кулланылды:

- Россия Федерациясе Хөкүмәтенә 2013 елның 19 мартындагы 384-р номерлы күрсәтмәсе белән расланган федераль дәрәжәдәге автомобиль юллары (тимер юл, һава, диңгез, эчке су, торба үткәргеч транспорты) өлкәсендә Россия Федерациясен территориаль планлаштыру схемалары (Россия Федерациясе Хөкүмәтенә 2022елның 15 февралендәге 260-р номерлы күрсәтмәсе редакциясендә);

- Россия Федерациясе Хөкүмәтенә 2016 елның 01 августындагы 1634-р номерлы күрсәтмәсе белән расланган Россия Федерациясенә энергетика өлкәсендәге территориаль планлаштыру схемасы (Россия Федерациясе Хөкүмәтенә 2022елның 09 мартындагы 463-р күрсәтмәсе редакциясендә);

- Россия Федерациясе Хөкүмәтенә 2012 елның 28 декабрендәге 2607-р номерлы күрсәтмәсе (Россия Федерациясе Хөкүмәтенә 2016 елның 23 декабрендәге 2607-р номерлы күрсәтмәсе редакциясендә) белән расланган Россия Федерациясенә сәламәтлек саклау өлкәсендәге территориаль планлаштыру схемасы;

- Россия Федерациясе Хөкүмәтенә 2013 елның 26 февралендәге 247-р номерлы күрсәтмәсе (Россия Федерациясе Хөкүмәтенә 2021 елның 30 июлендәге 2105-р номерлы күрсәтмәсе редакциясендә) белән расланган Россия Федерациясенә югары һөнәри белем өлкәсендәге территориаль планлаштыру схемасы;

- Татарстан Республикасы Министрлар Кабинетының 2017 елның 21 февралендәге 134 номерлы карары белән расланган Татарстан Республикасын территориаль планлаштыру схемасы (Министрлар Кабинетының 15.03.2022елгы карары редакциясендә) №235);

- Татарстан Республикасы Лаеш муниципаль районы Советының 2020елның 12 февралендәге 3-РС номерлы карары белән расланган Татарстан Республикасы Лаеш муниципаль районын территориаль планлаштыру схемасы (үзгәрешләр кертү);

- Лаеш муниципаль районы Советының 2016 елның 13 декабрендәге 75-РС номерлы карары белән расланган Татарстан Республикасы Лаеш муниципаль районын территориаль планлаштыру схемасы (үзгәрешләр кертү);

- Татарстан Республикасы Лаеш муниципаль районының Лаеш шәһәре Советы карары белән расланган Лаеш шәһәренең генераль планы, 03.08.2011 ел, 24 нче номерлы;

- Татарстан Республикасы Лаеш муниципаль районының 2014 елның 24 июнендәге 129 номерлы карары белән расланган Лаеш шәһәре Советының генераль планы (үзгәрешләр кертү);

- Татарстан Республикасы Лаеш муниципаль районының 16.05.2022г. №30 номерлы Лаеш шәһәре Советы карары белән расланган «Лаеш шәһәре» муниципаль берәмлегенең генераль планы (үзгәрешләр кертү);

- Татарстан Республикасы Лаеш муниципаль районының 2014 елның 16 декабрдәге 90 номерлы карары белән расланган «Лаеш шәһәре» муниципаль берәмлегенең генераль планы;

- ТР Лаеш шәһәрендә 35,466 га мәйданлы «Иван до Марья» торак поселогы территориясенең эскиз проекты;

- «Лаеш шәһәр жирлеге микрорайоны, Татарстан Республикасы Лаеш районы «куак Орехов куст» территориясен планлаштыру проекты;

- Лаеш муниципаль районы Һәм аның составына керүче «Лаеш шәһәре» муниципаль берәмлеге администрациясе тарафыннан тәкъдим ителгән рәсми белешмәләр.

1. ТАТАРСТАН РЕСПУБЛИКАСЫ ЛАЕШ МУНИЦИПАЛЬ РАЙОНЫНЫҢ "ЛАЕШ ШӘҺӘРЕ" МУНИЦИПАЛЬ БЕРӘМЛЕГЕНЕҢ ГЕНЕРАЛЬ ПЛАНЫНА ҮЗГӘРЕШЛӘР КЕРТҮ БУЕНЧА ЧАРАЛАР ИСЕМЛЕГЕ

1.1. Гомуми оештыру чаралары

Лаеш шәһәренең үсеш перспективаларын билгеләү максатында генераль план белән Лаеш шәһәренең социаль-икътисадый үсеш программасын эшләү тәкъдим ителә.

Генераль планның социаль-икътисадый концепциясе Лаеш районында административ, житештерү һәм мәдәни үзәк булып торучы халык өчен уңайлы яшәү мохите булган шәһәрләрнең конкурентлыкка сәләтлелек һәм тотрыклы үсеш идеясен формалаштыра.

2015елның 17 июнендәге 40-ТРЗ номерлы Татарстан Республикасы Законы белән «2030 елга кадәр Татарстан Республикасын социаль-икътисадый үстерү стратегиясе» расланды.

«Казан агломерациясе составына керүче Лаеш муниципаль районы расланган стратегия кысаларында түбәндәге программаларны һәм проектларны гамәлгә ашыру территориясе булып тора: «Урнаштыруны яңарту», «Сәнәгать зоналары редакциясе», «Казан агломерациясенең инженерлык инфраструктурасын үстерү һәм модернизацияләү», «Казан агломерациясенең шәһәр яны зонасы», «Казан агломерациясенең транспорт инфраструктурасын үстерү», «Идел-Кама агымы», «Чиста юл», «Татарстан Республикасы транспортының тизйөрешле төрләрен булдыру», Казан икътисадый зонасында калдыклар белән идарә итү проектын тиражлау.

1.2. Сәнәгать житештерүен үстерү чаралары

Лаеш шәһәренең генераль планы чаралары түбәндәгеләрне тәкъдим итә:

- санитар-яклау зонасын торак төзелеше чикләренә кадәр киметү максатында Лаеш тегү фабрикасын житештерүне оптимальләштерү;

- санитар-яклау зонасын торак төзелеше чикләренә кадәр киметү максатында «Таткрахмалпатока» производствосын оптимальләштерү;

- санитар-яклау зонасын торак төзелеше чикләренә кадәр киметү максатында «Лаеш азык-төлек комбинаты» ЖЧЖен житештерүне оптимальләштерү;

- аның территориясен рекультивацияләгән һәм алга таба махсус билгеләнештәге яшелләндерүне оештырган «Лаеш агрохимсервис» ЖЧЖен (минераль ашламалар склады) бетерү;

- аның территориясен рекультивацияләгән һәм махсус билгеләнештәге яшелләндерүне оештыруны күздә тоткан тирес чыгару цехын бетерү;

- санитар-яклау зонасын торак төзелеше чикләренә кадәр киметү максатында «Ферекс» ЖЧЖ производствосын оптимальләштерү;
- санитар-яклау зонасын торак төзелеше чикләренә кадәр киметү максаты белән гадәттән тыш хәл Боргузин (керамзит блоklar житештерү) производствосын оптимальләштерү;
- санитар-яклау зонасын торак төзелеше чикләренә кадәр киметү максатында Вахитово ЧП (тротуар плиткасы житештерү) производствосын оптимальләштерү;
- санитар-яклау зонасын торак төзелеше чикләренә кадәр киметү максатында «Карат» ЯАЖ (житештерү базасы) производствосын оптимальләштерү;
- санитар-яклау зонасын торак төзелеше чикләренә кадәр киметү максатында «Альянс» ЖЧЖ (житештерү базасы) производствосын оптимальләштерү;
- санитар-яклау зонасын торак төзелеше чикләренә кадәр киметү максатында ЧП Сунцов (житештерү базасы) производствосын оптимальләштерү;
- санитар-яклау зонасын торак төзелеше чикләренә кадәр киметү максатында «Инжехим» ЖЧЖ (жиһазлар, блок модульләре житештерү) производствосын оптимальләштерү;
- санитар-яклау зонасын торак төзелеше чикләренә кадәр киметү максатыннан «Харша» ЖЧЖ (авыл хужалыгы техникасын житештерү һәм аларга хезмәт күрсәтү) производствосын оптимальләштерү;
- санитар-яклау зонасын торак төзелеше чикләренә кадәр киметү максатында ДМСК (ике объект) производствосын оптимальләштерү.

Лаеш шәһәренең генераль планына үзгәрешләр кертү проекты белән кадастр номерлары 16:24:170301:215, 16:24:170301:213, 16:24:170301:232, 16:24:1701:301:1701:1701:301 булган жир кишәрлекләрен шәһәр чигенә кертү планлаштырыла санитар-яклау зонасын үтәп, территорияне оештыру максатыннан, нормалаштырылган объектларга кадәр (ТР Лаеш МР Башкарма комитеты Письмасы нигезендә, 2017 елның 02 августындагы 10241).

«Лаеш ш.» МО генераль планында сәнэгать житештерүе өчен мәйданчык урнаштыру каралган.

Сәнэгать житештерүен үстерү чаралары исемлеге 1.2.1 нче таблицادا күрсәтелгән.

1.3. Агросәнэгать комплексын үстерү чаралары

Санитар-яклау зонасын торак төзелеше чикләренә кадәр киметү максатында Лаеш шәһәренең генераль планы чаралары тарафыннан өч теплицаны (шәһәрнең торак төзелеше арасында урнашкан) житештерүне оптимальләштерү тәкъдим ителә (1.3.1 нче таблица).

1.2.1 нче таблица

Сәнагатъ житештерүен үстөрү чаралары исемлеге

№ т/б	Торак пункт	Объект исеме	Чара төре	Үлчәү берәмлеге	Егәрлек		Гамәлгә ашыру вакытлары		Чара буенча чыганак
					Гамәлдәге	Өстәмә	Беренче чират (2025 елга кадәр)	Исәп-хисап Вакыт (2025-2040 еллар.)	
<i>ЖИРЛЕ (РАЙОН) СӨЙЛӘМ</i>									
1	Лаеш шәһәре	Лаеш тегү фабрикасы	Житештерүне оптимальләштерү	га	0,24	-	+		Лаеш шәһәренең генераль планы
2	Лаеш шәһәре	Таткрахмалпатока	Житештерүне оптимальләштерү	га	1,23	-	+		Лаеш шәһәренең генераль планы
3	Лаеш шәһәре	«Лаеш азык-төлек комбинаты» ЖЧЖ	Житештерүне оптимальләштерү	га	1,09	-	+		Лаеш шәһәренең генераль планы
4	Лаеш шәһәре	«Лаеш агрохимсервис» ЖЧЖ (минераль ашламалар склады)	Аның территориясен рекультивацияләгән объектны бетерү	га	3,96	-	+		Лаеш шәһәренең генераль планы
5	Лаеш шәһәре	Тире эшкәртү цехы	Аның территориясен рекультивацияләгән объектны бетерү	га	0,10	-	+		Лаеш шәһәренең генераль планы
6	Лаеш шәһәре	«Ферекс» ЖЧЖ (яктылык диодлы яктырткычлар житештерү)	Житештерүне оптимальләштерү	га	3,05	-	+		Лаеш шәһәренең генераль планы
7	Лаеш шәһәре	ЧП Боргузин (керамзит блоklar житештерү)	Житештерүне оптимальләштерү	га	0,51	-	+		Лаеш шәһәренең генераль планы
8	Лаеш шәһәре	ЧП Вахитово (тротуар плитәсе житештерү)	Житештерүне оптимальләштерү	га	0,60	-	+		Лаеш шәһәренең генераль планы
9	Лаеш шәһәре	«Карат» ЯАЖ (житештерү базасы)	Житештерүне оптимальләштерү	га	0,88	-	+		Лаеш шәһәренең генераль планы
10	Лаеш шәһәре	«Альянс» ЖЧЖ (житештерү базасы)	Житештерүне оптимальләштерү	га	0,64	-	+		Лаеш шәһәренең генераль планы
11	Лаеш шәһәре	ЧП Сунцов (житештерү базасы)	Житештерүне оптимальләштерү	га	0,19	-	+		Лаеш шәһәренең генераль планы

№ т/б	Торак пункт	Объект исеме	Чара төре	Үлчәү берәмлеге	Егәрлек		Гамәлгә ашыру вакытлары		Чара буенча чыганак
					Гамәлдәге	Өстәмә	Беренче чират (2025 елга кадәр)	Исәп-хисап Вакыт (2025-2040 еллар.)	
12	Лаеш шәһәре	«Инжехим» ЖЧЖ (жиһазлар, блок модульләре житештерү)	Житештерүне оптимальләштерү	га	2,04	-	+		Лаеш шәһәренең генераль планы
13	Лаеш шәһәре	«Харша» ЖЧЖ (авыл хужалыгы техникасын житештерү һәм аларга хезмәт күрсәтү), гараж	Житештерүне оптимальләштерү	га	0,45	-	+		Лаеш шәһәренең генераль планы
14	Лаеш шәһәре	ДМСК	Санитар-яклау зонасын торак төзелеш чикләренә кадәр киметү максатында производствоны оптимальләштерү	га	0,56	-	+		Лаеш шәһәренең генераль планы
15	Лаеш шәһәре	ДМСК	Санитар-яклау зонасын торак төзелеш чикләренә кадәр киметү максатында производствоны оптимальләштерү	га	0,83	-	+		Лаеш шәһәренең генераль планы
16	Лаеш шәһәре	Сәнәгать житештерүе объектларын урнаштыру территориясе	Яңа төзелеш	га	-	51,57	+		Лаеш шәһәренең генераль планына үзгәрешләр керту проекты
17	Татарстан Республикасы Лаеш муниципаль районының «Лаеш шәһәре» муниципаль берәмлеге	Сәнәгать житештерүе объектларын урнаштыру территориясе	Яңа төзелеш	га	-	1,0221	+		Лаеш шәһәре шәһәр жирлегенең генераль планы

Агросәнәгать производствосын үстөрү чаралары исемлеге

№ т/б	Торак пункт	Объект исеме	Чара төре	Үлчәү берәмлеге	Егәрлек		Гамәлгә ашыру вакытлары		Чара буенча чыганак
					Гамәлдәге	Өстәмә	Беренче чират (2025 елга кадәр)	Исәп-хисап Вақыт (2025-2040 еллар.)	
<i>ЖИРЛЕ ҮЗИДАРӘ</i>									
1	Лаеш шәһәре	Теплица	Санитар-яклау зонасын торак төзелеше чикләренә кадәр киметү максатында производствоны оптимальләштерү	га	0,15	-	+		Лаеш шәһәренең генераль планы
2	Лаеш шәһәре	Теплица	Санитар-яклау зонасын торак төзелеше чикләренә кадәр киметү максатында производствоны оптимальләштерү	га	0,41	-	+		Лаеш шәһәренең генераль планы
3	Лаеш шәһәре	Теплица	Санитар-яклау зонасын торак төзелеше чикләренә кадәр киметү максатында производствоны оптимальләштерү	га	0,28	-	+		Лаеш шәһәренең генераль планы

1.4. Торак инфраструктурасын үстерү чаралары

Лаеш шәһәренең генераль планына үзгәрешләр кертү проекты белән яңа торак төзелеше шәһәрнең гамәлдәге чигеннән тыш, шәһәр эчендә дә тәкъдим ителде.

Торакны үтерү

Торакның кимүе нигездә бинаның физик яктан тузуы һәм яшәүгә яраксызлыгы, яки торак бинаның төрле объектлардан санитар-яклау зонасында урнашуы сәбәпле күздә тотыла, бу гамәлдәге законнар нигезендә ярамы.

Лаеш шәһәрендә 2016 ел башына тузган һәм авария хәлендәге торакның гомуми күләме 2,4 мең кв.м тәшкил иткән.

Шулай итеп, торак фондының төшеп калуының гомуми күләме 2,4 мең кв.м тәшкил итәчәк.

Яңа торак төзелеше

Лаеш шәһәренең генераль планы проекты тарафыннан 107,0 гектар майданда яңа торак майданчыгын үзләштерү тәкъдим ителә (Төньяк майданчык, 158-161, 163-167, 169-176, 178-185, 187, 288).

Лаеш шәһәренең генераль планына үзгәрешләр кертү проекты тарафыннан тәкъдим ителә:

- гамәлдәге төзелеш эчендә территорияләрне үзләштерүне тәмамлау (кв. 110, 188, 11, 336 һәм 337), майданы 4,11 га.

- Лаеш шәһәренең көнбатыш өлешендә 35,45 га майданлы яңа торак майданчыгын кадастр номерлары булган жир участкаларында үзләштерү 16:24:170301:255, 16:24:301:256, 16:24:170301:257 (Көнбатыш майданчык-1, кв.210-231). Әлеге территориягә Татарстан Республикасының Лаеш шәһәрендә 35,4466 га майданлы «Иван до Марья» торак поселогы территориясенә Иске проекты эшләнде.

- Лаеш шәһәренең көнбатыш өлешендә 54,48 га майданлы яңа торак майданчыгын кадастр номерлары булган жир участкаларында үзләштерү 16:24:170301:23, 16:24:170301:24, 16:24:170301:334 (Көнбатыш майданчык-2, кв.343, 351-380);

- Лаеш шәһәренең төньяк-көнчыгыш өлешендә 11,84 гектар майданда яңа торак майданчыгын үзләштерү (күпбалалы гаиләләр өчен Төньяк-көнчыгыш майданчык, кв.252);

- Лаеш шәһәренең көнчыгыш өлешендә торак майданчыгын үзләштерү 16,44 га (көнчыгыш майданчык, 194-201 кв.

- Лаеш шәһәренең төньяк-көнбатышында блокланган һәм утарлы торак төзелеше өчен 34,94 га майданлы яңа торак майданчыгын үзләштерү (Төньяк-көнбатыш майданчык кв.154). Әлеге территориягә «Лаеш шәһәр жирлегә микрорайоны, ТРның Лаеш районы «куак Орехов» территориясен планлаштыру проекты эшләнде;

- 7,43 гектар майданда (Көнчыгыш майданы - 1, кв.232);

- 23,45 гектар майданда (Көнчыгыш майданчык-3, кв.234, 235) Лаеш шәһәренең көнчыгыш өлешендә торак майданчыгын үзләштерү.

- 54,35 гектар майданлы (263-265 кварталының «Серебрячиха» районында) Лаеш шәһәрненнән көнчыгыштарак торак майданчыгын үзләштерү (кадастр номерлары 16:24:170401:58, 16:24 170401:61, 16:24:170401:63).

- 128,78 гектар майданны Лаеш шәһәрненнән көнчыгыштарак торак майданын үзләштерү («Серебрячиха» районы, 239, 245 кварталы) үзләштерү.

- Лаеш шәһәрненнән көнъяк-көнбатыш өлешендә (321,323 кварталында) 4,90 гектар майданда торак майданы үзләштерү.

Шулай итеп, яңа торак төзелеше өчен 483,17 гектар территорияне (картографик материаллар буенча) бүлеп бирү тәкъдим ителә.

Әлеге территорияләрдә шулай ук ижтимагый билгеләнештәге объектлар, урамнар һәм юл йөрү, гомуми файдаланудагы яшелләндерү, махсус билгеләнештәге яшелләндерү күздә тотылуга бәйле рәвештә, торак төзелеше өчен территория югарыда санап үтелгән объектлардан тыш алына һәм 335,09 гектар тәшкил итәчәк.

Генераль планга үзгәрешләр кертү проекты нигезендә, Татарстан Республикасы Лаеш муниципаль районы башкарма комитетының 2018 елның 08 октябрендәге 4039/ис номерлы хаты нигезендә, кадастр номерлары булган жир кишәрлекләрендә индивидуаль торак төзелеше өчен 5,72 гектар территория каралган 16:24:1701:10, 16:24 170201:14, 16:24:170201:14, 16:24:170:1701:3 (квартал 322).

Лаеш шәһәрненнән генераль планына үзгәрешләр кертү проектында индивидуаль торак төзелеше өчен 31,57 га территорияләр, торак пункт чиге артында, кадастр номеры 16:24:170301:775 булган жир кишәрлегендә, Лаеш шәһәрненнән төньяк өлешендә (социаль инфраструктура объектларыннан, урамнардан һәм машина юлларыннан, гомуми файдаланудагы яшелләндерү майданнарыннан тыш) каралган.

Шулай ук генераль планга үзгәрешләр кертү проектында беренче чиратта индивидуаль торак төзелеше өчен 2,088 га территорияләр, торак пункт чиге эчендә, кадастр номерлары 16:24:170127:63; 16:24:170127:378; 16:24:170127:170127:57 булган жир кишәрлекләрендә каралган.

1.4.1 нче таблица

Генераль планын гамәлгә ашыру этаплары буенча яңа торак төзелеше майданчыклары

Территория	Төзелеш тибы	Торак төзелеше өчен территориянең майданы, гектар	Торакның гомуми майданы, кв.м.
I чират			
Төньяк майданчык - территориянең бер өлеше (кв.164, 170, 171, 179, 180)	туй	5,57	6 720 (56 уч.)
Көнбатыш майданчык (кв.210-231)	туй	7,28	13 200 (110 уч.)
Күпбалалы гаиләләр өчен Төньяк-көнчыгыш майданчык (кв.252)	туй	11,84	13 650 (91 уч.)
Көнчыгыш майданчык - территориянең бер өлеше (194-201 кв.)	туй	10,62	11 640 (97 уч.)
Төньяк-көнбатыш майданчыгы - территориянең бер өлеше (кв.154)	туй	8,20	9 600 (80 уч.)

Территория	Төзелеш тибы	Торак төзелеше өчен территориянең майданы, гектар	Торакның гомуми майданы, кв.м.
Көнчыгыш майданы-1 (кв.232)	туй	6,50	7 800 (65 нче бүлек.)
Квартал 110, 188, 11, 336, 337	туй	4,11	6 000 (50 нче уку.)
"Серебрячиха" көнчыгыш майданчыгы, кв.239,245	туй	33,60	40 320 (336 уч.)
Квартал 321,323	туй	4,58	8 800 (17 нче сан.)
Төньяк майданчык (кадастр номеры 16:24:170301:775 булган жир кишәрлегендә)	туй	10,05	12120 (101 нче сан.)
Квартал 322 (кадастр номерлары булган жир кишәрлекләрендә 16:24:170201:10, 16:24:170201:14, 16:24:170201:3)	туй	5,72	6840 (57 уч.)
Кдастр номерлары булган жир участокларында 16:24:170127:63; 16:24:170127:378; 16:24:170127:57.	туй	2,09	3150 (21 уч.)
Барлыгы		108,97	136690 (1060 уч.)
Хисап срогы			
Төньяк майданчык - территориянең бер өлеше (кв. 158-161, 163, 165-167, 169, 172-176, 178, 181-185, 187, 288)	туй	41,09	49 320 (411 уч.)
Көнбатыш майданчык (кв.210-231)	туй	13,64	24 720 (206 уч.)
Төньяк-көнбатыш майданчыгы - территориянең бер өлеше (кв.154).	туй	16,69	18 120 (151 уч.)
	блокланган (таунхауслар)	3,90	7 980 (57 уч.)
Көнчыгыш майданчык-2, кв.234, 235	туй	20,17	24 240 (202 уч.)
Көнчыгыш майданчык-3, территориянең бер өлеше (кв.263-265)	туй	44,89	53 880 (449 уч.)
"Серебрячиха" көнчыгыш майданчыгы, кв.239,245	туй	63,00	75 600 (630 уч.)
Көнбатыш майданчык-2, кв.343, 351-380	туй	39,41	53 400 (445 уч.)
Төньяк майданчык (кадастр номеры 16:24:170301:775 булган жир кишәрлегендә)	туй	21,52	25 800 (215 уч.)
Барлыгы		264,31	333 060 (2766 уч.)
БАРЛЫГЫ		373,28	469 750 (3826 уч.)

Беренче чиратта түбәндәге чаралар тәкъдим ителә:

1. Лаеш шәһәренең төньяк өлешендә урнашкан Төньяк майданчык территориясе өлешен (кв. 164, 170, 171, 179, 180) индивидуаль торак төзү өчен үзләштерү. Булган шәһәр төзелешеннән алып әйләнү юлына кадәр территорияләрне үзләштерү тәкъдим ителә. Якынча торак төзелеше беренче чиратта гомуми торак майданы 6720 кв.м тәшкит итәчәк (56 участок).

2. Көнбатыш майданчыгының 1 нче өлешен үзләштерү (210-231 кварталы) - Лаеш шәһәреннән көнбатыштарак яңа торак майданчыгын үзләштерү (кадастр номерлары булган жир участоклары 16:24:301:255,

16:24:170301:256, 16:24:170301:257), анда якынча торак төзелеше гомуми торак майданының 37 920 кв.м (316 участок) тәшкил итәчәк.

3. Күпбалалы гаиләләр өчен Төньяк-көнчыгыш майданчыкны (кв.252) үзләштерү, ул шәһәрнең төньяк-көнчыгыш өлешендә урнашкан, анда якынча торак төзелеше гомуми торак майданының 13 6520 кв.м тәшкил итә (91 участок).

4. Транспорт һәм инженерлык инфраструктурасы булган Көнчыгыш майданчык (194-201 кварталы) территориясенә бер өлешен үзләштерү, ориентлаштырылган торак төзелеше 11 640 кв.м гомуми торак майданының (97 участок) микрорайоннарын төзү өчен.

5. Шәһәрнең төньяк-көнбатыш өлешендә урнашкан күпфатирлы һәм индивидуаль торак йортлар төзү өчен Төньяк-Көнбатыш майданның бер өлешен (154 нче квартал) үзләштерү, анда якынча торак төзелеше 9 600 кв. м гомуми торак майданын (80 участок) тәшкил итәчәк.

6. Шәһәрнең көнчыгыш өлешендә урнашкан 1 нче (232 нче квартал) ("Серебрячиха" районында) Көнчыгыш майданчыгының территориясен үзләштерү, анда якынча торак төзелеше гомуми торак майданының 7 800 кв.м (65 участок) тәшкил итәчәк.

7. Гамәлдәге төзелеш эчендәге территорияне үзләштерү (квартал 110, 188, 11, 336 һәм 337), анда якынча торак төзелеше гомуми торак майданының 6 000 кв.м (50 участок) тәшкил итәчәк.

8. Лаеш шәһәренең көньяк-көнбатыш өлешендә (321, 323 кварталы) территорияне үзләштерү, анда якынча торак төзелеше 8 800 кв.м гомуми торак майданын (17 участок) тәшкил итәчәк.

Генераль планга үзгәрешләр кертү проектының беренче чиратта торак төзелеше күләме торакның гомуми майданы 68 910 кв.м тәшкил итәчәк.

Кадастр номерлары булган жир участокларында 16:24:170201:10, 16:24 201:14, 16:24:1701:3 генераль планга үзгәрешләр кертү проекты белән шәхси торак төзелеше өчен 5,72 га, әлеге территорияләрдә торак фондының гомуми майданы якынча 6,84 мең кв.м тәшкил итәчәк (57 участок).

Шулай ук беренче чиратта генераль планга үзгәрешләр кертү проектында Лаеш шәһәренең төньяк өлешендә (кадастр номеры 16:24:170301:775 булган жир кишәрлегендә) индивидуаль торак төзелеше өчен 10,05 га каралган, әлеге территорияләрдә торак фондының гомуми майданы якынча 12,12 мең кв.м тәшкил итә (101 участок).

Исәп-хисап срогына тәкъдим ителә:

1. Төньяк майданчык территориясен үзләштерүне төгәлләү (кв. 158-161, 163, 165-167, 169, 172-176, 178, 181-185, 187, 288), анда якынча торак төзелеше гомуми торак майданының 49 320 кв.м (411 участок) тәшкил итәчәк.

2. Көнбатыш майданчыкны (210-231 кварталы) үзләштерүне төгәлләү, анда якынча торак төзелеше гомуми торак майданының 24 720 кв.м (206 участок) тәшкил итәчәк.

3. Төнъяк-көнбатыш майданчык (154 квартал) территориясен үзлөштөрүнә төгәлләү, анда якынча торак төзелешә торакның гомуми майданы 26100 кв.м тәшкил итәчәк, шул исәптән:

- блокланган торак йортларда гомуми торак майданы 7980 кв.м тәшкил итәчәк (57 йорт);

- шәхси торак йортларда 18 120 кв.м (151 участок) тәшкил итәчәк.

4. Шәһәрнең чикләреннән көнчыгышта урнашкан 3 нче (234 нче квартал) ("Серебрячиха" районында) Көнчыгыш майданчык территориясен үзлөштөрү, анда якынча торак төзелешә гомуми торак майданының 24 240 кв.м (202 участок) тәшкил итәчәк.

5. Шәһәр чигеннән көнчыгышта урнашкан 4 нче (263-265 нче квартал) Көнчыгыш майданчыгының (Серебрячиха» районында) территориясен үзлөштөрү, анда якынча торак төзелешә гомуми торак майданының 53 880 кв.м (449 участок) тәшкил итәчәк.

6. Көнбатыш майданчык-2 (кв.343, 351-380) үзлөштөрү, кадастр номерлары булган жир кишәрлекләрендә 16:24:170301:23, 16:24:170301:24, 16:24:170301:334, анда якынча торак төзелешә торакның гомуми майданының (445 участок) 53400 кв.м тәшкил итәчәк.

Генераль планга үзгәрешләр кертү проектының исәп-хисап срогына торак төзелешә күләме гомуми торак майданы 178 260 кв.м тәшкил итәчәк.

Шулай ук исәп-хисап чорына Лаеш шәһәрнең төнъяк өлешендәге генераль планга үзгәрешләр кертү проекты белән (кадастр номеры 16:24:170301:775 булган жир кишәрлегендә) 21,52 гектар индивидуаль торак төзелешә өчен каралган, әлегә территорияләрдә торак фондының гомуми майданы якынча 25,80 мең кв.м (101 участок) тәшкил итәчәк.

Генераль план нигезендә шәһәрнең тәкъдим ителә торган чигенә Кама елгасы яры буйлап урнашкан территорияләр керә ("Серебрячихи" районы). Бу территорияләр якынча туристлык бизнесы үсешенә үзлөштөреләчәк һәм нигездә 163,63 га исәпләнгән.

*Үзгәреشلәр кертү проектында торак инфраструктурасын үстөрү чаралары исемлеге
генераль план*

№ т/б	Торак пункт	Объект исеме	Чара төре	Үлчәү берәмлеге	Егәрлек		Гамәлгә ашыру вакытлары		Чара чыганагы
					Гамәлдәге	Өстәмә	Беренче чират (2025 елга кадәр)	Исәп-хисап срогы (2025-2040 еллар)	
<i>ЖИРЛЕ ӘҤӘМИЯТТӘГЕ ЧАРАЛАР</i>									
1	Лаеш шәһәре	торак фонды	яңа төзелеш	мең кв.м	-	117,73	+		Лаеш шәһәренең генераль планына үзгәреشلәр кертү проекты
						307,26		+	
2	Лаеш шәһәре	торак фонды	юу	мең кв.м	2,40	-	+		Лаеш шәһәренең генераль планына үзгәреشلәр кертү проекты
3	Лаеш шәһәре	яңа территорияләрдә торак фонды (кадастр номеры 16:24:170301:775 булган жир кишәрлегендә)	яңа төзелеш	га	-	10,05	+	-	Лаеш шәһәренең генераль планына үзгәреشلәр кертү проекты
				мең кв.м	-	12,12			
4	Лаеш шәһәре	яңа территорияләрдә торак фонды (кадастр номеры 16:24:170301:775 булган жир кишәрлегендә)	яңа төзелеш	га	-	21,52	-	+	Лаеш шәһәренең генераль планына үзгәреشلәр кертү проекты
				мең кв.м	-	25,80			
5	Лаеш шәһәре		яңа төзелеш	га	-	5,72	+	-	

№ т/б	Торак пункт	Объект исеме	Чара төре	Үлчәү берәмлеге	Егәрлек		Гамәлгә ашыру вакытлары		Чара чыганагы
					Гамәлдәге	Өстәмә	Беренче чират (2025 елга кадәр)	Исәп-хисап срогы (2025-2040 еллар)	
		яңа территорияләрдә торак фонды (кадастр номерлары булган жир кишәрлекләрендә 16:24:170201:10, 16:24:170201:14, 16:24:170201:3)		мең кв.м	-	6,84			Лаеш шәһәренең генераль планына үзгәрешләр кертү проекты
6	Лаеш шәһәре	торак фонды (кадастр номерлары булган жир кишәрлекләрендә 16:24:170127:63; 16:24 170127:378; 16:24:170127:57).	яңа төзелеш	га	-	2,09	+	-	Лаеш шәһәренең генераль планына үзгәрешләр кертү проекты
				мең кв.м	-	3,150			

1.5. Социаль инфраструктураны үстерү чаралары

1.5.1 Хезмэт күрсәтү өлкәсен үстерү чаралары

Белем бирү оешмалары

Мәгариф оешмалары челтәрен үстерү өчен түбәндәгеләр планлаштырыла:

- кадастр номерлары 16:24:170301:255, 16:24:170301:256, 16:24:170301:256, 16:24:170301:257 (210 квартал) торак төзелеше өчен территориядә 110 урынга исәпләнгән балалар бакчасы (типлаштырылган проект) төзү;

- 140 урынга исәпләнгән балалар бакчасы (типлаштырылган проект) төзү, күпбалалы гаиләләр өчен (252 нче квартал) төньяк-көнчыгыш торак майданчыгы беренче чиратта;

- 25 мәктәпкәчә һәм 40 укучы урынлы «Мәктәп - балалар бакчасы» комплексын төзү (типлаштырылган проект) - беренче чиратта яңа торак майданчыгы территориясендә (232 нче квартал);

- беренче чиратта яңа торак майданчыгы (154 квартал) территориясендә 50 мәктәпкәчә һәм 108 укучы урынлы «Мәктәп - балалар бакчасы» комплексын төзү;

- хисап чорына 120 урынлы балалар бакчасы (типовой проект) (төньяк торак майданчыгы, 168 кв.м) төзү;

- исәпләү срогына исәпләнгән яңа торак майданчыгында 45 мәктәпкәчә һәм 80 укучы урынлы «Мәктәп - балалар бакчасы» комплексын төзү (типовой проект);

- хисап срогына 220 урынлык балалар бакчасы (типовой проект) төзү;

- исәп-хисап срогына 85 урынлы балалар бакчасы (типовой проект) төзү;

- хисап срогына 85 урынлы балалар бакчасы (типовой проект) төзү;

- 177 кварталда хисап срогына 675 урынлы (типовой проект) мәктәп төзү.

Шулай ук генераль планга үзгәрешләр кертү проектында беренче чиратта яңа торак майданы территориясендә 132 укучыга гомуми белем бирү мәктәбе (типовой проект) төзү каралган (кадастр номеры 16:24:1701:775 булган жир кишәрлегендә).

Балаларга өстәмә белем бирү оешмалары

Гамәлдәге мәктәптән тыш учреждениеләр элге учреждениеләргә халыкның фаразланган ихтыяжларын канәгатьләндерми.

Лаеш муниципаль районының территориаль планлаштыру схемасы һәм Лаеш шәһәренең генераль планына үзгәрешләр кертү проекты 2527 урынлы яңа мәктәптән тыш учреждениеләр урнаштыру тәкъдим ителә.

Медицина оешмалары

Бүгенге көндә республикада сәламәтлек саклауны оптимальләштерү бара. Татарстан Республикасында сәламәтлек саклауны үстерү

концепциясендә дөвалау-диагностика процессының интенсивлығы дәрәжәсен, коелардан файдалануның рациональлеге һәм халыкның реалы ихтыяжы дәрәжәсен исәпкә алып, стационар ярдәмен структур үзгәртеп кору тәкъдим ителде. Жайланмалары санының үзгәрүе, ихтыяжына карап, стационар койкалары санын үзгәртүне.

Хастаханәләр, дөвалау-профилактика медицина оешмалары

Хастаханәләр һәм СМП район хезмәт күрсәтү дәрәжәсенә ия булганга, аларны урнаштыру бөтен Лаеш муниципаль районы буенча карала. Норматив ихтыяж һәм тәэмин ителеш тулаем район халкыннан исәпләнә.

2035 елга кадәр Лаеш муниципаль районын территорияль планлаштыру схемасы 182 койкага исәпләнгән Столбище авылында хастаханә төзү тәкъдим ителә. «СМАРТ Сити Казан» территориясен планлаштыру проекты тарафыннан ашыгыч медицина ярдәме станциясе (4 махсулаштырылган автомобиль) белән медицина үзәге (200 койка) төзү тәкъдим ителә, беренче чиратта; һәр поликлиникага һәм 1 поликлиникага алмашка 150гә бару куәте булган 4 поликлиника төзү тәкъдим ителә.

Лаеш шәһәренең генераль планына үзгәрешләр кертү проекты нигезендә Лаеш муниципаль районын территорияль планлаштыру схемасы нигезендә, беренче чиратта, УРБ стационарына капитал ремонт ясау тәкъдим ителә, шулай ук хисап срогына алмашка 290 койка һәм поликлиника сыйдырышлы 184 кварталда яңа хастаханә төзү тәкъдим ителә.

Лаеш шәһәренең генераль планына үзгәрешләр кертү проекты түбәндәгеләрне күздә тотта:

- медицина үзәгенә (поликлиникага) капитал ремонт ясау;
- кадастр номерлары 16:24:170301:255, 16:24:170301:256, 16:24:170301:257 (210 квартал) бер сменага фельдшер-акушерлык пункты төзү;
- Лаеш шәһәренең төньяк-көнбатышында урнашкан яңа торак мәйданчыгы территориясендә (154 квартал) сменага гомуми практика табибы кабинетын урнаштырган жәмәгать үзәге төзелеше;
- гомуми практика табибы офисын төзү шәһәрнең көнбатыш өлешендә сменага 30 килү көчен күрсәтә.

СМП станцияләре.

Лаеш шәһәрендә район халкына кичектергесез ярдәм күрсәтү өчен Үзәк район хастаханәсендә урнашкан ашыгыч медицина ярдәме күрсәтү станциясе (2 махсулаштырылган автомобиль) эшли, ул район халкына хезмәт күрсәтергә тиеш. Лаеш муниципаль районының территорияль планлаштыру схемасы чаралары нигезендә генераль план белән СМП станциясен беренче чиратта реконструкцияләү тәкъдим ителә, шулай ук «СМАРТ Сити Казан» территориясендә ашыгыч медицина ярдәме станциясе белән беренче чиратта 4 махсулаштырылган машина төзү тәкъдим ителә.

Балалар сөт кухнясы. Лаеш шәһәренең фаразлана торган халкы өчен балалар сөтчелек кухнясы предприятиеләренең исәп-хисап сыешлыгы тәүлегенә 952 порция тәшкил итәчәк. Балалар сөтчелек кухнясы булмау Яшел Үзән шәһәрендә кирәкле продукция сатып алу белән тулыланачак.

Балалар туклануы таратуның гамәлдәге пункты Үзәк район хастаханәсе территориясендә урнашкан. Генераль планга үзгәрешләр кертү проекты булып, 184 кварталда урнаштыруга тәкъдим ителә торган планлаштырылган хастаханә территориясендә балалар сөтчелек кухнясы пунктын урнаштыру хисабына мөмкин булган сөтчелек кухнясының тарату пунктларын киңәйтү тәкъдим ителә.

Мәдәни - ял итү учреждениеләре

Лаеш муниципаль районының схема буенча «Г.Р. Державин исемдәге Лаеш крае музей» МБУК оешмасы Лаеш шәһәре, Ленин урамы, 31 йорт (бинаның беренчел капитал ремонты белән) адресы буенча урнашкан бина базасында беренче чиратта «Лаеш крае музей» МБУК оештыру тәкъдим ителә.

Үзәк һәм үзәк балалар китапханәсе мәдәни мирас объектлында урнашкан, Лаеш муниципаль районын территориаль планлаштыру схемасы әлеге бинаны яңадан эшләтеп жиберү һәм яңа мәдәни-ял итү үзәге төзү тәкъдим ителә, анда китап фондының 111030 нөсхәсенә гомуми куәте булган китапханәләр, 200 урынлык клуб, 200 урынлык кинотеатр, дискотека, спорт объектлары (157 кварталда) урнаштыру тәкъдим ителә.

Шулай ук проектның исәп-хисап срогына Лаеш шәһәренең генераль планына үзгәрешләр кертү тәкъдим ителә:

- 263, 264, 265 кварталларында яңа торак майданчыгы территориясендә жәмәгать үзәге составында 104 урынга клуб төзү;

- шәһәрнең көнбатыш өлешендә 100 урынга исәпләнгән авыл мәдәният йорты төзү.

Спорт учреждениеләре, бассейннар

ТР Ижтимагый инфраструктурасын үстерүнең озак вакытлы концепциясе нигезендә, Лаеш шәһәрендә ТР объектлары исемлегенә белән стадион төзү күздә тотыла.

Лаеш шәһәренең генераль планына үзгәрешләр кертү проекты тарафыннан тәкъдим ителә:

- балалар һәм үсмерләр спорт залына капитал ремонт;

- гомуми куәте 1851 кв.метр булган спорт заллары, бассейннар һәм балалар ваннасы булган спорт-савыктыру комплексы төзү беренче чиратта (186 квартал);

- спорт-сәламәтләндерү комплексында беренче чиратта (186 квартал) 3000 кв.м куәтле универсаль спорт майданчыгы төзү;

- хисап чорына Лаеш шәһәрендә Мәдәни-спорт үзәге составында гомуми куәте 1035 кв.м булган идән майданы булган спорт залларын төзү (157 квартал);

- хисап срогына яңа гомуми белем бирү мәктәбендә (177 квартал) булса, идән майданы 288 кв.м булган спорт залы һәм яссылык корылмасы төзү;

- яңа мәктәп каршында беренче чиратта (154 квартал) идән майданы 144 кв.м булган спорт залы һәм яссылык корылмалары төзү;

- яңа торак майданы территориясендә жәмәгать майданчыгы территориясендә исәп-хисап чорына (263, 264, 265 квартал) төзелеп килүче спорт залын төзү;

- яңа торак майданчыгы территориясендә исәп-хисап чорына гомуми куәте 1540 кв.м булган спорт-савыктыру комплексы төзү (квартал 239,245);

- яңа торак майданчыгы территориясендә исәп-хисап чорына 540 кв.м куәтле яссы корылма төзү (квартал 234);

- яңа торак майданчыгы территориясендә исәп-хисап чорына гомуми куәте 8200 кв.м булган яссы корылмалар төзү (квартал 239,245).

- яңа торак майданчыгы территориясендә исәп-хисап чорына 530 кв.м куәтле яссылык корылмасы төзү (квартал 343, 351-380).

Моннан тыш, Лаеш шәһәренең генераль планына үзгәрешләр кертү проектында мәктәп каршындагы гамәлдәге яссы корылмаларга капитал ремонт ясау тәкъдим ителә.

Шулай ук генераль планга үзгәрешләр кертү проектында беренче чиратта, Лаеш шәһәрендә яңа гомуми белем бирү мәктәбендә (кадастр номеры 16:24:170301:775 булган жир кишәрлегендә) 1847 кв.м майданлы яссы спорт корылмалары төзү каралган.

Көнкүрешкә хезмәт күрсәтү предприятиеләре

Лаеш шәһәренең генераль планына үзгәрешләр кертү проекты булып, беренче чиратта, 96 эш урынына һәм исәп-хисап чорына 68 эш урынына көнкүреш хезмәте күрсәтү предприятиеләрен урнаштыру тәкъдим ителә.

Шулай ук Лаеш шәһәренең генераль планына үзгәрешләр кертү проекты тарафыннан мунчаны 57 урынга урнаштыру тәкъдим ителә.

Кунакханә

Лаеш шәһәрендәге генераль планга үзгәрешләр кертү проекты тарафыннан 112 урынга кунакханә урнаштыру тәкъдим ителә.

Жәмәгать туклануы предприятиеләре

Лаеш шәһәренең генераль планына үзгәрешләр кертү проектында жәмәгатьчелек туклануы предприятиеләрен беренче чиратта, исәп-хисап чорына 307 утырту урынына урнаштыру каралган.

Сәүдә предприятиеләре

Бүгенге көндә кибетләренң гомуми сәүдә майданы халыкның исәп-хисап ихтыяжларын тулысынча канәгатьләндерә. Яңа кибетләр төзү, көндәлек хезмәт күрсәтү элементы буларак, яңа торак районнарда гамәлгә ашырылачак.

Әмма Лаеш шәһәренең генераль планына үзгәрешләр кертү проекты тарафыннан төзелеш тәкъдим ителә:

- жәмәгать үзәге составындагы сәүдә майданы 100 кв.м. тәшкил итә торган сәүдә предприятиеләре кадастр номерлары булган территориядә торак төзелеше өчен 16:24:301:255, 16:24:170301:256, 16:24:170301:257 (210 квартал) беренче чиратта;

- яңа торак майданы (154 кварталы) территориясендә беренче чиратта 50 кв.м. сәүдә майданы булган сәүдә предприятиеләре;

- яңа торак майданчыгында (квартал 232), исәп-хисап чорына 50 кв.м. сәүдә майданы булган сәүдә предприятиеләре;
- яңа торак майданчыгы территориясендә (кв.234) сәүдә майданының 50 кв.м. куәтле сәүдә предприятиеләре, исәп-хисап чорына;
- яңа торак майданчыгы территориясендә 100 кв.м. сәүдә куәте булган сәүдә предприятиеләре (квартал 263, 264, 265), исәп-хисап чорына;
- гомуми куәте 1090 кв.м. булган сәүдә предприятиеләре яңа торак майданы территориясендә (квартал 239, 245), исәп-хисап чорына;
- яңа торак майданчыгы территориясендә 250 кв.м. сәүдә куәте булган сәүдә предприятиеләре (квартал 343, 351-380), исәп-хисап чорына.

Шулай ук генераль планга үзгәрешләр кертү проекты буларак, беренче чиратта Лаеш шәһәрендә (кадастр номеры 16:24:170301:775 булган жир кишәрлегендә) 281 кв.м сәүдә майданы куәтле сәүдә предприятиеләре төзү каралган.

Административ-эшлекле объектлар

Лаеш шәһәренең генераль планына үзгәрешләр кертү проектында административ-эшлекле объектларны 153, 155, 156 кварталларда урнаштыру, шулай ук ЗАГС бүлекләрен 87 кварталда урнаштыру каралган.

Кредит-финанс учреждениеләре

Лаеш шәһәренең генераль планына үзгәрешләр кертү проекты тарафыннан банкларның административ-эшлекле объектлар яисә ижтимагый үзәкләр составында бүлекләрен урнаштыру каралган.

Полиция

Лаеш шәһәренең генераль планына үзгәрешләр кертү проектында хисап срогына полиция участок пунктын яңа торак майданчыгы территориясендә (квартал 239, 245) урнаштыру күздә тотыла.

Жәмәгать бәдрәфләре

Лаеш шәһәренең генераль планына үзгәрешләр кертү проектында ижтимагый жыемнарны административ-эшлекле объектлар яисә ижтимагый үзәкләр составында урнаштыру каралган.

1.4.3 нче таблица

Хезмэт күрсәтү өлкәсен үстөрү чаралары исемлеге

№ т/б	Торак пункт	Объект исеме	Чара төре	Үлчәү берәмлеге	Егәрлек		Гамәлгә ашыру вакытлары		Чара чыганагы
					Гамәлдәге	Өстәмә	Беренче чират (2025 елга кадәр)	Хисап срогы (2025-2040 еллар.)	
<i>ФЕДЕРАЛЬ ӘҖӘМИЯТТӘГЕ ЧАРАЛАР</i>									
<i>Полиция</i>									
1	Лаеш шәһәре (кв.239,245)	Ижтимагый үзәк составында полициянең участок пункты	яңа төзелеш	объект	-	1	+		ГПга үзгәрешләр кергү проекты
<i>РЕГИОНАЛЬ ӘҖӘМИЯТТӘГЕ ЧАРАЛАР</i>									
<i>Яссы корымалар</i>									
1	Лаеш шәһәре	Ятим балалар Һәм ата-ана тәрбиясеннән мәхрүм калган балалар өчен «Лаеш балалар йорты» ДБМУ баскетбол мәйданчыгы	Капиталь ремонт	кв.м	448	-	+		Лаеш МР СТП
<i>Урта һөнәри белем</i>									
1	Лаеш шәһәре	«Лайи-и» урта һөнәри белем бирү ДБМУ шевский техника икътисадый техникум»	Капиталь ремонт	объект	1	-	+		ТР СТП
<i>ЖИРЛЕ (РАЙОН) СӨЙЛӘМ</i>									
<i>Мәгариф оешмалары</i>									
1	Лаеш шәһәре, кв.252	Балалар бакчасы	Яңа төзелеш	урын	-	140	+		ГПга үзгәрешләр кергү проекты
2	Лаеш ш., 168 кв.	Балалар бакчасы	Яңа төзелеш	урын	-	120		+	ГПга үзгәрешләр кергү проекты

№ т/б	Торак пункт	Объект исеме	Чара төре	Үлчәү берәмлеге	Егәрлек		Гамәлгә ашыру вакытлары		Чара чыганагы
					Гамәлдәге	Өстәмә	Беренче чират (2025 елга кадәр)	Хисап срогы (2025-2040 еллар.)	
3	Лаеш ш. (210 кв.	Балалар бакчасы	Яңа төзелеш	урын	-	110	+		Татарстан Республикасының Лаеш шәһәрində 35,466 га мәйданлы «Иван до Марья» торак поселогы территориясенен Иске проектына үзгәрешләр кергү проекты
4	Лаеш шәһәре (кв.232)	«Мәктәп - балалар бакчасы» комплексы	Яңа төзелеш	мәктәпкә кадәр урын.	-	25/40	+		ГПга үзгәрешләр кергү проекты
5	Лаеш шәһәре (кв.234)	«Мәктәп - балалар бакчасы» комплексы	Яңа төзелеш	мәктәпкә кадәр урын.	-	45/80	+		ГПга үзгәрешләр кергү проекты
6	Лаеш шәһәре (кв.263, 264, 265)	Балалар бакчасы	Яңа төзелеш	урын	-	85	+		ГПга үзгәрешләр кергү проекты
7	Лаеш шәһәре (кв.239,245)	Балалар бакчасы	Яңа төзелеш	урын	-	220	+		ГПга үзгәрешләр кергү проекты
8	Лаеш шәһәре (кв.343, 351-380)	Балалар бакчасы	Яңа төзелеш	урын	-	85	+		ГПга үзгәрешләр кергү проекты
9	Лаеш шәһәре (кв.154)	«Мәктәп - балалар бакчасы» комплексы	Яңа төзелеш	урын/ укучылар	-	50/108	+		Дәүләт Думасына үзгәрешләр кергү проекты, «Лаеш шәһәр жирлеге микрорайоны, Татарстан Республикасы Лаеш районы «Орехов куст» территориясен планлаштыру проекты
10	Лаеш шәһәре (177 кв.	Гомуми белем бирү мәктәбе	Яңа төзелеш	укучылар	-	675	+		ГПга үзгәрешләр кергү проекты

№ т/б	Торак пункт	Объект исеме	Чара төре	Үлчәү берәмлеге	Егәрлек		Гамәлгә ашыру вакытлары		Чара чыганагы
					Гамәлдәге	Өстәмә	Беренче чират (2025 елга кадәр)	Хисап срогы (2025-2040 еллар.)	
11	Лаеш шәһәре (кв.343, 351-380)	Гомуми белем бирү мәктәбе	Яңа төзелеш	укучылар	-	550		+	ГПга үзгәрешләр кертү проекты
12	Лаеш шәһәре (ЗУ с кад.16:24:170301 :775)	Гомуми белем бирү мәктәбе	Яңа төзелеш	укучылар	-	132	+		ГПга үзгәрешләр кертү проекты
<i>Балаларга өстәмә белем бирү оешмалары</i>									
12	Лаеш шәһәре	Мәктәптән тыш учреждениеләр	Өстәмә урыннар оештыру	урын	-	1170	+		ГПга үзгәрешләр кертү проекты
					-	1357		+	
13	Лаеш шәһәре	"Балалар сәнгать мәктәбе" МБМУ	Капиталь ремонт	урын	205	-	+		Лаеш МР СТП
<i>Медицина оешмалары</i>									
1	Лаеш шәһәре	Үзәк район хастаханәсе	Капиталь ремонт	коек/ пос.	196/150	-	+		Лаеш МР СТП
2	Лаеш шәһәре	Үзәк район хастаханәсе каршындагы ашыгыч медицина ярдәме станциясе	Реконструкция	махсус. автомобиль	2	-	+		Лаеш МР СТП
3	Лаеш шәһәре	Медицина үзәге (поликлиника)	Капиталь ремонт	алмашка килү	55	-	+		Лаеш МР СТП
4	Лаеш шәһәре (кв.184)	Хастаханә/ поликлиника	Яңа төзелеш	коек/ алмашка килү	-	290/450	+		Лаеш МР СТП, Лаеш шәһәренең Генераль планы
5	Лаеш шәһәре (кв.184)	Балалар сөтчелек кухнясының разведка пункты (поликлиника каршында)	Яңа төзелеш	кв.м	-	52	+		ГПга үзгәрешләр кертү проекты

№ т/б	Торак пункт	Объект исеме	Чара төре	Үлчәү берәмлеге	Егәрлек		Гамәлгә ашыру вакытлары		Чара чыганагы	
					Гамәлдәге	Өстәмә	Беренче чират (2025 елга кадәр)	Хисап срогы (2025-2040 еллар.)		
6	Лаеш шәһәре (кв.154)	Жәмәгать үзәге составында гомуми практика табибы офисы	Яңа төзелеш	алмашка килү	-	13	+		Дәүләт Думасына үзгәрешләр кертү проекты, «Лаеш шәһәр жирлеге микрорайоны, Татарстан Республикасы Лаеш районы «Орехов куст» территориясен планлаштыру проекты	
7	Лаеш ш. (210 кв.	Жәмәгать үзәге составында гомуми практика табибы офисы	Яңа төзелеш	алмашка килү	-	21	+		Татарстан Республикасының Лаеш шәһәрәндә 35,466 га мәйданлы «Иван до Марья» торак поселогы территориясенә Иске проектына үзгәрешләр кертү проекты	
8	Лаеш шәһәре (шәһәрнең көнбатыш өлеше)	Гомуми практика табибы офисы	Яңа төзелеш	алмашка килү	-	30		+	Лаеш МР СТП	
<i>Музейлар</i>										
1	Лаеш шәһәре	«Музей» МБУК Г.Р. Державин»	яңадан функцияләү оешма булган музей базасында адрес буенча биналар Ленин ур., 31, башлангыч бинаны капитал ремонтлау	экспонат	12000				+	Лаеш МР СТП
<i>Кинотеатрлар</i>										

№ т/б	Торак пункт	Объект исеме	Чара төре	Үлчәү берәмлеге	Егәрлек		Гамәлгә ашыру вакытлары		Чара чыганагы	
					Гамәлдәге	Өстәмә	Беренче чират (2025 елга кадәр)	Хисап срогы (2025-2040 еллар.)		
1	Лаеш шәһәре	Кинотеатр мәдәният-ял итү үзәге составында	яңа төзелеш	урын	-	200	+		Лаеш МР СТП	
<i>Мәдәни-ял итү үзәкләре</i>										
1	Лаеш шәһәре	Үзәк балалар китапханәсе	яңадан эшләү	нөсхә	19269	-	+			Лаеш МР СТП
		Үзәк китапханә			37762	-				
2	Лаеш шәһәре (кв.157)	Мәдәни-ял итү үзәге составындагы китапханәләр	яңа төзелеш	нөсхә	-	111030	+		Лаеш МР СТП	
3	Лаеш шәһәре (кв.157)	Мәдәни-ял итү үзәге составындагы клуб	яңа төзелеш	урын	-	200	+		Лаеш МР СТП	
4	Лаеш шәһәре (кв.157)	Кинотеатр мәдәният-ял итү үзәге составында	яңа төзелеш	урын	-	200	+		Лаеш МР СТП	
5	Лаеш шәһәре (кв.263, 264, 265)	Ижтимагый үзәк составындагы клуб	яңа төзелеш	урын	-	104		+	ГПга үзгәрешләр кергү проекты	
6	Лаеш шәһәре (кв.263, 264, 265)	Жәмәгать үзәге составындагы китапханәләр	яңа төзелеш	нөсхә	-	37979		+	ГПга үзгәрешләр кергү проекты	
7	Лаеш шәһәре (шәһәрнең көнбатыш өлеше)	Авыл мәдәният йорты	яңа төзелеш	урын	-	100	+		Лаеш МР СТП	
<i>Спорт объектлары</i>										
1	Лаеш шәһәре	Стадион	яңа төзелеш	объект	-	1	+		ТР Ижтимагый инфраструктурасын үстерүнең ТР объектлары, Лаеш МР СТП исемлеге белән озак вакытлы концепциясе	
2	Лаеш шәһәре (кв.157)	Боз сарае	яңа төзелеш	объект	-	1	+		ГПга үзгәрешләр кергү проекты	

№ т/б	Торак пункт	Объект исеме	Чара төре	Үлчәү берәмлеге	Егәрлек		Гамәлгә ашыру вакытлары		Чара чыганагы
					Гамәлдәге	Өстәмә	Беренче чират (2025 елга кадәр)	Хисап срогы (2025-2040 еллар.)	
3	Лаеш шәһәре (кв.186)	Спорт-савыктыру комплексы составындагы спорт заллары	яңа төзелеш	Идән майданы кв.м	-	1851	+		ГПга үзгәрешләр кертү проекты
4	Лаеш шәһәре (кв.157)	Мәдәни-спорт үзәге составындагы спорт заллары	яңа төзелеш	Идән майданы кв.м	-	1035		+	ГПга үзгәрешләр кертү проекты
5	Лаеш шәһәре (177 кв.	Мәктәп каршындагы спорт залы	яңа төзелеш	Идән майданы кв.м	-	288		+	ГПга үзгәрешләр кертү проекты
6	Лаеш шәһәре (кв.154)	Мәктәп каршындагы спорт залы	яңа төзелеш	Идән майданы кв.м	-	144	+		ГПга үзгәрешләр кертү проекты
7	Лаеш шәһәре (кв.263, 264, 265)	Жәмәгать үзәге составындагы спорт залы	яңа төзелеш	Идән майданы кв.м.	-	288		+	ГПга үзгәрешләр кертү проекты
8	Лаеш шәһәре (кв.239,245)	Спорт-савыктыру комплексы составындагы спорт заллары	яңа төзелеш	Идән майданы кв.м	-	1540		+	ГПга үзгәрешләр кертү проекты
9	Лаеш шәһәре (шәһәрнең көнбатыш өлеше)	ДЮСШ спорт залы	капиталь ремонт	Идән майданы кв.м	864	-	+		Лаеш МР СТП
<i>Бассейннар</i>									
1	Лаеш шәһәре (кв.186)	Бассейн Спорт-савыктыру комплексы составында	яңа төзелеш	кв.м су көзгесе	-	4892	+		ГПга үзгәрешләр кертү проекты
<i>Яссы корылмалар</i>									
1	Лаеш шәһәре	баскетбол МБОУ майданчыгы «1 нче гимназия. Лаеш»	Капиталь ремонт	кв.м	288	-	+		Лаеш МР СТП
2	Лаеш шәһәре	волейбол МБОУ майданчыгы «1 нче гимназия. Лаеш»	Капиталь ремонт	кв.м	162	-	+		Лаеш МР СТП

№ т/б	Торак пункт	Объект исеме	Чара төре	Үлчәү берәмлеге	Егәрлек		Гамәлгә ашыру вакытлары		Чара чыганагы	
					Гамәлдәге	Өстәмә	Беренче чират (2025 елга кадәр)	Хисап срогы (2025-2040 еллар.)		
3	Лаеш шәһәре (177 кв.	Мәктәп каршындагы майданчык	яңа төзелеш	кв.м	-	5000		+	ГПга үзгәрешләр кертү проекты	
4	Лаеш шәһәре (кв.154)	Мәктәп каршындагы майданчык	яңа төзелеш	кв.м	-	870		+	ГПга үзгәрешләр кертү проекты	
5	Лаеш шәһәре (ЗУ с кад.16:24:170301 :775)	Мәктәп каршындагы майданчык	яңа төзелеш	кв.м	-	1847		+	ГПга үзгәрешләр кертү проекты	
<i>Кунакханә</i>										
1	Лаеш шәһәре	Кунакханә	яңа төзелеш	урын	-	112		+	ГПга үзгәрешләр кертү проекты	
<i>ЖИРЛЕ ӘҖӘМИЯТТӘГЕ ЧАРАЛАР (ЖИРЛЕКЛӘР)</i>										
<i>Яссы корылмалар</i>										
1	Лаеш шәһәре (кв.186)	Универсаль спорт майданчыгы	яңа төзелеш	кв.м.	-	3000		+	-	ГПга үзгәрешләр кертү проекты
2	Лаеш шәһәре (кв.263, 264, 265)	Яссы корылмалар	яңа төзелеш	кв.м.	-	590			+	ГПга үзгәрешләр кертү проекты
3	Лаеш шәһәре (кв.234)	Яссы корылмалар	яңа төзелеш	кв.м.	-	540			+	ГПга үзгәрешләр кертү проекты
4	Лаеш шәһәре (кв.239,245)	Яссы корылмалар	яңа төзелеш	кв.м.	-	8200			+	ГПга үзгәрешләр кертү проекты

№ т/б	Торак пункт	Объект исеме	Чара төре	Үлчәү берәмлеге	Егәрлек		Гамәлгә ашыру вакытлары		Чара чыганагы
					Гамәлдәге	Өстәмә	Беренче чират (2025 елга кадәр)	Хисап срогы (2025-2040 еллар.)	
5	Лаеш шәһәре (кв.343, 351-380)	Яссы корылмалар	яңа төзелеш	кв.м.	-	530		+	ГПга үзгәрешләр кертү проекты
<i>Жәмәгать туклануы предприятиеләре</i>									
1	Лаеш шәһәре	Жәмәгать туклануы предприятиеләре	яңа төзелеш	утыру урыннары	-	178	+		ГПга үзгәрешләр кертү проекты
2	Лаеш шәһәре	Жәмәгать туклануы предприятиеләре	яңа төзелеш	утыру урыннары	-	307		+	ГПга үзгәрешләр кертү проекты
<i>Көн күрешкә хезмәт күрсәтү предприятиеләре</i>									
1	Лаеш шәһәре	Көн күрешкә хезмәт күрсәтү предприятиеләре	яңа төзелеш	эш урыны	-	96	+		ГПга үзгәрешләр кертү проекты
					-	68		+	
<i>Сәүдә предприятиеләре</i>									
1	Лаеш ш. (210 кв.)	Ижтимагый үзәк составында сәүдә предприятиеләре	яңа төзелеш	кв.м.	-	100	+		Татарстан Республикасының Лаеш шәһәрендә 35,466 га майданлы «Иван до Марья» торак поселогы территориясенә Иске проектына үзгәрешләр кертү проекты
2	Лаеш шәһәре (кв.154)	Сәүдә предприятиеләре	яңа төзелеш	кв.м.	-	50	+		ГПга үзгәрешләр кертү проекты
3	Лаеш шәһәре (кв.232)	Сәүдә предприятиеләре	яңа төзелеш	кв.м.	-	50		+	ГПга үзгәрешләр кертү проекты
4	Лаеш шәһәре (кв.234)	Сәүдә предприятиеләре	яңа төзелеш	кв.м.	-	50		+	ГПга үзгәрешләр кертү проекты

№ т/б	Торак пункт	Объект исеме	Чара төре	Үлчәү берәмлеге	Егәрлек		Гамәлгә ашыру вакытлары		Чара чыганагы
					Гамәлдәге	Өстәмә	Беренче чират (2025 елга кадәр)	Хисап срогы (2025-2040 еллар.)	
5	Лаеш шәһәре (кв.263, 264, 265)	Ижтимагый үзәк составында сәүдә предприятиеләре	яңа төзелеш	кв.м.	-	100		+	ГПга үзгәрешләр кертү проекты
6	Лаеш шәһәре (кв.239,245)	Сәүдә предприятиеләре	яңа төзелеш	кв.м.	-	1090		+	ГПга үзгәрешләр кертү проекты
7	Лаеш шәһәре (кв.343, 351-380)	Сәүдә предприятиеләре	яңа төзелеш	кв.м.	-	250		+	ГПга үзгәрешләр кертү проекты
8	Лаеш шәһәре (ЗУ с кад.16:24:170301:775)	Сәүдә предприятиеләре	яңа төзелеш	кв.м.	-	281	+		ГПга үзгәрешләр кертү проекты
<i>Административ-эшлекле объектлар</i>									
1	Лаеш шәһәре (кв.153)	Административ-эшлекле объект	яңа төзелеш	объект	-	1	+	+	ГПга үзгәрешләр кертү проекты
2	Лаеш шәһәре (кв.155)	Административ-эшлекле объект	яңа төзелеш	объект	-	1	+	+	ГПга үзгәрешләр кертү проекты
3	Лаеш шәһәре (кв.156)	Административ-эшлекле объект	яңа төзелеш	объект	-	1	+	+	ГПга үзгәрешләр кертү проекты
4	Лаеш шәһәре (кв.110)	ЗАГС	яңа төзелеш	объект	-	1	+	+	ГПга үзгәрешләр кертү проекты
<i>Кредит-финанс учреждениеләре</i>									
1	Лаеш шәһәре	Административ-эшлекле объектлар составындагы банклар бүлекләре	яңа төзелеш	объект	-	5	+		ГПга үзгәрешләр кертү проекты
					-	4		+	
<i>Жәмәгать бәдрәфләре</i>									
1	Лаеш шәһәре	Жәмәгать бәдрәфләре	яңа төзелеш	прибор	-	21	+	-	ГПга үзгәрешләр кертү проекты

1.5.2

Коммуналь хезмэт күрсәтү объектларын (зиратларны) үстерү

Гамәлдәге зират «г,Лаеш» муниципаль берәмлеге территориясендә кадастр номеры 16:24:170301:251 (жир кишәрлеге категориясе - «махсус саклана торган территорияләр һәм объектлар жирләре») булган жир кишәрлегендә урнашкан.

Лаеш шәһәрндә кадастр номеры 16:24:170121:248 булган жир кишәрлегендә гамәлдә булмаган зират урнашкан (жир кишәрлеге категориясе - «торак пунктлар жирләре»).

Норматив 0,24 га 1000 кешега норматив буларак, Лаеш шәһәрндә яшәүчеләрнең 2020елга традицион жирләү зиратларына кирәкле ихтыяжы 3,2 га тәшкил итә, 2035 елга - 4,9 га. Шулай итеп, генераль планының исәп-хисап срогына, исәпләүләр буенча, өстәмә рәвештә 3,8 гектар традицион жирләү зираты өчен кирәк булчак.

Гамәлдәге зиратның ирекле территорияләре (1,72 га) халыкның традицион зират зиратларына булган ихтыяжын тулысынча тәмин итмәчәк.

Лаеш шәһәрнең генераль планына үзгәрешләр кертү проекты белән «Лаеш шәһәре» муниципаль берәмлеге территориясендә (Лаеш шәһәре чигеннән төньяк юнәлештә) яңа зират урнаштыру тәкъдим ителә, гомуми мәйданы 3,2 га.

Коммуналь хезмэт күрсэтү объектларын (зиратларны) үстөрү чаралары исемлеге

№ т/б	Торак пункт	Объект исеме	Чара төре	Үлчәү берәмлеге	Егәрлек		Гамәлгә ашыру вакытлары		Чара чыганагы
					Существующая	Өстәмә	І чират (2025 елга кадәр)	Исәп-хисап срогы (2025 - 2040 еллар)	
<i>ЖИРЛЕ ӘҖӘМИЯТТӘГЕ ЧАРАЛАР (ЖИРЛЕКЛӘР)</i>									
1	«Лаеш шәһәре» МБ	Кадастр номеры 16:24:170301:245, 16:24:170301:328 булган жир кишәрлеге өлешендә зират	Яңа төзелеш	га	3,2	-	+		ГПга үзгәрешләр кертү проекты

1.6. Рекреацион территорияләре үстерү чаралары. Жирле халыкның ял итү урыннарын оештыру

Лаеш муниципаль районының туристлык-рекреация системасының функциональ һәм пространство-планлаштыру структурасын формалаштыру нигезендә түбәндәгеләр ята:

- Лаеш тарихи шәһәре - терәк үзәге,

- тарихи-мәдәни объектлар һәм табигый комплекслар: православие һәм мөселман дини объектлары, Державин урыннары, Усадьба Нормацкий Һ.Б., Идел-Кама тыюлыгының Саралан участогы, Мишә, Кама, Идел елгалары, күп санлы күлләр Һ.Б.

- шәһәр урманнары, урман парклары,

- туристлык маршрутлары.

Лаеш районы территориясендә эре су объектының булуы федераль әһәмияттәге су маршрутын - Кама буйлап круиз маршрутын оештыру өчен алшартлар тудыра. Әлеге маршрут республиканы күрше регионнар, шулай ук республиканың Идел һәм Кама акваторияләрен үз эченә алган туристлык-рекреация зоналары белән бәйли.

Лаеш шәһәре «Татарстанның энже муенсасы» республика туристик маршрутына кертелгән, ул Казан, Раифа, Зоя, Болгар, Арча, Чистай, Алабуга, Биләр кебек мәдәни-тарихи үзәкләренә үз эченә ала.

Казанга һәм Лаешка бөек шагыйрь һәм Россиянең зур дәүләт эшлеклесе Г.Р. Державинның тарихи урыннары буйлап 18 гасыр ахыры-19 гасыр башында узучы маршрут керә, ул дәүләт саклавындагы архитектура ядкәрләренә, археологик һәйкәлләргә, Державин гаиләсенә истәлекле урыннарына, императрица Екатерина II заманнарындагы театральләштерелгән тамашаларга барып карый.

Тагын бер мәдәни-танып белү район маршруты Лаеш районының тарихи урыннары буенча уза (Краевед музейе, Каманың «Татар диңгезе» сәләтләрен дегустацияләү), Октябрь исемендәге совхоз («Тимер ярминкә»), Смолдеярово авылы (храм Казанской Божьей Матери), Имәнкискә авылы (археологик истәлекләр), Шуран авылы (А.П.Нормацкий исемендәге Усадьба).

Районда экскурсия, экология һәм дөвалау-савыктыру туризмын алга таба үстерү планлаштырыла. Туристлык комплексы проекты, турбаза, этнографик үзәк, жылкәнле үзәк, Лаеш шәһәрендә жәяүлеләр өчен тарихи урам булдыру, ярларны ныгыту, яр буе зонасы һәм причал уздыру планлаштырыла.

Туристлык игътибарының төп объектлары: Лаеш ягы музейе, Ленин урамы, София соборы, бал һәм балык музейе, Богодельня, хатын-кызлар монастыренәң Троицкий соборы, Белые горы.

Жиһазланган пляжлар булу жирле халыкның ял итүгә ихтияжларын канәгатьләндерү шартларының берсе булып тора. СНИП 2.07.01-89 «Шәһәр

төзелеше. «Шәһәр һәм авыл жирлекләрен планлаштыру һәм төзү», ГОСТ 17.1.5.02-80 «Табигатьне саклау. Гидросфера. Су объектларын рекреацияләү зоналарына карата гигиеник таләпләр һәм башка белешмә мәгълүмат жирле халык өчен гомуми файдаланудагы пляжларның кирәкле территорияләрен исәпләп чыгару гамәлгә ашырылды.

1.5.1 нче таблица

Жирле халык өчен пляж территорияләренең кирәкле мәйданнары

Лаеш шәһәрндә исәп-хисап срогына (2040 елга)

атамасы территория	Пляжларны бер үк вакытта төяү коэффициенты	Халык саны, кеше.	Пляж территориясе нормасы, м ² /кеше	Пляж территориясенә тиешле күләме, га
Лаеш шәһәре	0,2	20339	8	3,25

2040 елга билгеләнгән исәп-хисапларга ярашлы рәвештә пляж территорияләренә ихтыяж 3,25 га тәшкил итәчәк.

Су объектлары янында рекреацион зоналар булдыру максатында, генераль план белән яр буе полосасын һәм Лаеш шәһәре территориясендә урнашкан су объектларын, ижтимагый рекреацион зоналар, ә атап әйткәндә, Кама елгаларын төзекләндерү тәкъдим ителә.

Лаеш шәһәренең генераль планында рекреация территорияләрен үстерү шулай ук яшел утыртмалар системасын оештыру һәм жирле халыкның ял итү зоналары буларак гамәлдәге чишмәләрне һәм килүчеләрнең ял мәйданчыкларын төзекләндерү буенча чаралар күрүне күздә тотта.

Генераль планга үзгәрешләр кертү проекты белән ял базасын төзү каралган.

«Лаеш шәһәре» муниципаль берәмлегенең генераль планына үзгәрешләр кертү проекты белән, Татарстан Республикасы Лаеш муниципаль районы Башкарма комитетының 2022 елның 29 сентябрэндәге 6726/ис хаты нигезендә түбәндәгеләр каралган:

- кадастр номерлары б 16:24:170401:1076, 16:24:170401:253, 16:24:170401:258, 16:24:170401:264, 16:24:0000:5458 булган жир кишәрлекләре өчен " рекреация (ял)» рөхсәт ителгән куллану төрен билгеләү;

- кадастр номерлары 16:24:170401:2, 16:24:090603:188, 16:24:090603:189, 16:24:090603:189, 16:24:090603:190, 16:24:090603:190, 16:24:0000:5469, 16:24:090603:191, 16:24 жир кишәрлекләре өчен» рекреация (ял) «рөхсәт ителгән куллану төре белән» аерым саклана торган территорияләр һәм объектлар жирләре категориясен билгеләү

- кадастр номерлары 16:24:260601:248, 16:24:260601:249, 16:24:170401:260, 16:24 401:266, 16:24:170401:267, 16:24:170401:265, 16:24:0000:6945, 16:24:000000:6976, 16:24:170401:1078 "белән жир кишәрлекләрен авыл хужалыгы билгеләнешендәге жирләр" категориясеннән "аеруча саклана торган территорияләр һәм объектлар жирләре" категориясенә "ял итү" (ял) рөхсәт ителгән файдалану категориясенә күчерү.

Әлеге жир кишәрлекләрендә, «Лаеш шәһәре» муниципаль берәмлегенең генераль планына үзгәрешләр кертү проектында киләчәктә инвестиция проектларын гамәлгә ашыру өчен территорияне үстерү мастер-планын эшләүне планлаштырган туристик-рекреацион кластер булдыру тәкъдим ителә - кунакханәләр, кунак йортлары, глэмпинглар һәм суда йортлар, акватермаль комплекс, яхта маринасы һәм спортның актив төрләре үзәге төзү.

Ял иту территорияләрен үстерү чаралары исемлеге

№ т/б	Торак пункт, урнашу урыны	Объект исеме	Чара төре	Үлчәү берәмлеге	Егәрлек		Гамәлгә ашыру вакытлары		Чара чыганагы
					Гамәлдәге	Өстәмә	Беренче чират (2025 елга кадәр)	Хисап срогы (2025-2040 еллар.)	
<i>ФЕДЕРАЛЬ ӘҖӘМИЯТТӘГЕ ЧАРАЛАР</i>									
1	Лаеш муниципаль районы, Лаеш шәһәре	«Казан» туристлык-рекреацион зонасы	Оештыру чарасы	-	-	-	+		ТР СТП, Лаеш МР СТП
2	Лаеш муниципаль районы, Лаеш шәһәре	"Бөек Идел юлы" туристик маршруты	Оештыру чарасы	-	-	-	+	+	ТР СТП, Лаеш МР СТП
3	Лаеш муниципаль районы, Лаеш шәһәре	«Большое Золотое Кольцо России» туристик маршруты	Оештыру чарасы	-	-	-	+	+	ТР СТП, Лаеш МР СТП
<i>РЕГИОНАЛЬ ӘҖӘМИЯТТӘГЕ ЧАРАЛАР</i>									
1	Лаеш муниципаль районы, Лаеш шәһәре	Лаеш туристик-рекреацион зонасы (проектны эшләү)	Оештыру чарасы	-	-	-	+	+	ТР СТП, Лаеш МР СТП
2	Лаеш муниципаль районы, Лаеш шәһәре	Туристлык-күңел ачу комплексы	Яңа төзелеш	урын	-	100	+		ТР СТП, Лаеш МР СТП
3	Лаеш муниципаль районы, Лаеш шәһәре	Паруслы үзәк	Яңа төзелеш	урын	-	200	+		ТР СТП, Лаеш МР СТП
4	Лаеш муниципаль районы, Лаеш шәһәре	«Этнографик үзәк» туристлык-күңел ачу комплексы	Яңа төзелеш	урын	-	1000	+		ТР СТП, Лаеш МР СТП
5	Лаеш муниципаль районы, Лаеш шәһәре	Юрт-кемпинг	Яңа төзелеш	урын	-	30	+		ТР СТП, Лаеш МР СТП

№ т/б	Торак пункт, урнашу урыны	Объект исеме	Чара төре	Үлчәү берәмлеге	Егәрлек		Гамәлгә ашыру вакытлары		Чара чыганагы
					Гамәлдәге	Өстәмә	Беренче чират (2025 елга кадәр)	Хисап срогы (2025-2040 еллар.)	
6	Лаеш муниципаль районы, Лаеш шәһәре	«Жемчужное ожерелье Татарстана» туристик маршруты (Зур Кольцо)	Маршрутны оештыру	-	-	-	+	+	ТР СТП, Лаеш МР СТП
7	Лаеш муниципаль районы, Лаеш шәһәре	Туристлык маршруты «Жемчужное ожерелье Татарстана» (Малое кольцо)	Маршрутны оештыру	-	-	-	+	+	ТР СТП, Лаеш МР СТП
<i>ЖИРЛЕ ӘҖӘМИЯТТӘГЕ ЧАРАЛАР</i>									
1	Лаеш муниципаль районы, Лаеш шәһәре	аттракционнарның ябык павильоны ГП "ш. Лаеш»	Яңа төзелеш	объект	-	1	+		ТР СТП, Лаеш МР СТП
2	Лаеш муниципаль районы, Лаеш шәһәре	Тарихи-мәдәни маршрутлар (Лаеш районының тарихи урыннары буенча - Лаеш ш., Октябрьнең 25 ел п., Смолдеярово ав., Именьково ав., Шуран ав.).	Маршрутны оештыру	-	-	-	+	+	ТР СТП, Лаеш МР СТП
3	Лаеш муниципаль районы, Лаеш шәһәре	Яшелләндерү	Яшел утыртмалар системасын оештыру	-	-	-	+	+	ГПга үзгәрешләр кертү проекты
4	Лаеш муниципаль районы, Лаеш шәһәре	Кама елгасы	Ижтимагый рекреацион зоналар төзеп, яр буе полосасын ыңа аңа яқын территорияне төзекләндерү	-	-	-	+		ГПга үзгәрешләр кертү проекты
5	Лаеш муниципаль районы, Лаеш шәһәре	Пляж	Төзекләндерү	-	-	-	+	+	ГПга үзгәрешләр кертү проекты
6	Лаеш муниципаль районы, Лаеш шәһәре	Ял базасы	Яңа төзелеш	объект	-	1	+	-	ГПга үзгәрешләр кертү проекты

№ т/б	Торак пункт, урнашу урыны	Объект исеме	Чара төре	Үлчәү берәмлеге	Егәрлек		Гамәлгә ашыру вакытлары		Чара чыганагы
					Гамәлдәге	Өстәмә	Беренче чират (2025 елга кадәр)	Хисап срогы (2025-2040 еллар.)	
7	Лаеш муниципаль районы, Лаеш шәһәре	Кадастр номерлары 16:24:170401:76, 16:24:170401:253, 16:24:170401:258, 16:24:170401:264, 16:24:0000:5458булган жир кишәрлекләре	«рекреация (ял)» рөхсәт ителгән файдалану төрен билгеләү	-	-	-	+	+	Татарстан Республикасы Лаеш муниципаль районы Башкарма комитетының 2022 елның 29 сентябрэндәге 6726/ис номерлы хаты
6	Лаеш муниципаль районы, Лаеш шәһәре	Кадастр номерлары 16:24:170401:2, 16:24:090603:188, 16:24:090603:189, 16:24:090603:190, 16:24:0000:5469, 16:24:090603:191, 16:24:000000 5509булган жир кишәрлекләре	«Махсус сакланылучы территорияләр Һәм объектлар жирләре» жирләре категориясен «рекреация (ял) рөхсәт ителгән файдалану рәвеше белән билгеләү	-	-	-	+	+	Татарстан Республикасы Лаеш муниципаль районы Башкарма комитетының 2022 елның 29 сентябрэндәге 6726/ис номерлы хаты
7	Лаеш муниципаль районы, Лаеш шәһәре	Кадастр номерлары 16:24:260601:248, 16:24:260601:249, 16:24:170401:260, 16:24:170401:266, 16:24:170401:267, 16:24:170401:265, 16:24:000000:6945, 16:24:000000:6976, 16:24:170401:1078 булган жир кишәрлекләре	ЗУ «авыл хужалыгы билгеләнешендәге жирләр категориясеннән» жирләр категориясенә «махсус сакланылучы территорияләр Һәм объектлар жирләре» категориясенә «рекреация (ял) файдалану» рәвешендә күчерелә	-	-	-	+	+	Татарстан Республикасы Лаеш муниципаль районы Башкарма комитетының 2022 елның 29 сентябрэндәге 6726/ис номерлы хаты

№ т/б	Торак пункт, урнашу урыны	Объект исеме	Чара төре	Үлчәү берәмлеге	Егәрлек		Гамәлгә ашыру вакытлары		Чара чыганагы
					Гамәлдәге	Өстәмә	Беренче чират (2025 елга кадәр)	Хисап срогы (2025-2040 еллар.)	
8	Лаеш муниципаль районы, Лаеш шәһәре	Туристлык-рекреацион кластер	Яңа төзелеш	га	-	141,4660	+	+	Татарстан Республикасы Лаеш муниципаль районы Башкарма комитетының 2022 елның 29 сентябрэндәге 6726/ис номерлы хаты

1.7. Транспорт инфраструктурасын үстерү чаралары

Гомуми файдаланудагы автомобиль юлларын үстерү

Генераль планга үзгәрешләр кертү проектында 2,255 км озынлыктагы «Туристлык-рекреация кластерына килү» жирле эъамияттәге автомобиль юлы төзелеше каралган.

Торак пунктлар чикләрендә урам-юл челтәрен үстерү

Генераль план проектында Лаеш шәһәренең юл-транспорт инфраструктурасын алга таба да үстерү каралган.

Транспорт структурасының нигезен генераль план нигезендә гомумшәһәр һәм район эъамиятендәге магистраль урамнар тәшкил итәчәк: Лебедев ур., Ленин ур., Заовражная ур., Производство ур., Горький ур., Есенин ур., Шмидт ур., Декабристов ур., Юбилейная ур., Сәйдәшев ур., Урожайнай ур.

Бистәнең башка урамнары транспорт элементәсе (йөк һәм жәмәгать транспортын үткәрмичә) һәм торак районнар территориясендә жәяүлеләр элементәсе бара торган торак урамнар буларак классификацияләнә.

Лаеш шәһәренең генераль планында Лаеш шәһәрендә яңа торак төзелеше майданчыкларында урамнар һәм юллар төзү, гамәлдәге торак төзелеше территориясендә урамнарга һәм юлларга капитал ремонт ясау каралган.

Ленин урамы (гомумшәһәр эъамиятендәге магистраль урам) шәһәрнен көнбатыш өлешендәге проектлана торган торак районнар юнәлешендә дәвам итәчәк.

Калган урамнар жирле эъамияткә ия булачак.

Шәһәр автобус маршрутлары

Хәзерге вакытта Лаеш шәһәрендә жәмәгать транспортының бер маршруты бар. Автобус маршруты шәһәрнен көнчыгыш өлешендә башлана, Ленин урамы буйлап уза һәм Лаеш шәһәренең үзәк өлешен колачлый.

Шәһәр үзәгеннән, хезмәт кушымтасы урыныннан проектлана торган торак районнарның шактый ераклыгын исәпкә алып, генераль план белән Лаеш шәһәренең магистраль урамнары буенча жәмәгать транспортының автобус маршрутларын оештыру тәкъдим ителә.

Су транспорты

Су пассажир транспортын үстерү күздә тотыла. Генераль план проекты яр буен ныгыту күздә тотыла, анда пристань һәм яр буен төзекләндерү күздә тотыла.

Шәхси автотранспорт

Автомобильләрене һәм башка транспорт чараларын даими һәм вакытлыча саклау һәм аларга техник хезмәт күрсәтү өчен билгеләнгән корылмалар челтәрләрен түбәндәгеләрне исәпкә алып проектларга кирәк:

автомобильләр кую перспективасы, алар тарафыннан хезмэт күрсәтелә торган объектларның үтемлелеген тәмин итү, шәһәр территорияләрен экономияләү һәм максималъ техник-икътисадый, архитектура-композиция һәм санитария-гигиена эффектын.

Татарстан Республикасының шәһәр төзелешен проектлауның республика нормативлары (Утв. Татарстан Республикасы Министрлар Кабинетының 2013 елның 27 декабрэндәге 1071 номерлы карары нигезендә машина урынының исәп-хисап саны торак фондының уңайлылык дәрәжәсе буенча категориясенә карап билгеләнә (61 п.5.2 нче таблица).

Парклар кую урыннарын исәпләүне фәкать күпфатирлы торак йортларда яшәүчеләр өчен генә башкарырга кирәк. Индивидуаль һәм блокланган йортлар өчен парк урыннары бакча яны һәм квартал яны участкаларын урнаштыру каралган.

Норматив буенча, Лаеш шәһәрндә күпфатирлы торак йортларда яшәүчеләргә парковка урыннарына ихтыяж 676 машина урыны булчак, шул исәптән 68 машина урыны инвалидлар өчен (гомуми санның 10 % ы).

Автомобильләрне даими саклау өчен ябык һәм ачык автостоянкалар белән гомуми тәмин ителеш индивидуаль жиңел автомобильләрнең исәп-хисап санының 90 процентыннан да ким булмаска тиеш. Торак пунктларның селитеб территорияләреннән читтә урнашкан ачык һәм ябык типтагы автостоянкаларда жиңел автомобильләр паркының 10 процентын сезонлы саклау күздә тотыла.

Жиңел автомобильләр гаражлары һәм стоянкаларының жир кишәрлекләре күләмен, аларның катлылыгына карап, кабул итәргә кирәк:

- Жир өсте тукталышлары өчен..... 25 м2 бер машина урынга;
- Бер катлы гаражлар өчен.... 30 м2 бер машина-урынга,
- ике катлы.....20 - ...
- Өч катлы...14 - « - ,
- Дүрт катлы...12 - « - ,
- биш катлы..... 10 м2 бер машина урын урынына.

Һава транспорты

Генераль планга үзгәрешләр кергү проекты, Татарстан Республикасы Лаеш муниципаль районы Башкарма комитетының 2022 елның 02 мартындагы 1181/ис номерлы хаты нигезендә, жир кишәрлеген кадастр номеры 16:24:170301:1259 “авыл хужалыгы билгеләнешендәге жирләр” категориясеннән “сәнәгать, энергетика, транспорт, элементә, радиотапшырулар, телевидение, мәгълүмат жирләре”нә “Һава транспорты” рәхсәт ителгән файдалану төрен билгеләп, “космик эшчәнлек, оборона, иминлек һәм башка махсус билгеләнештәге жирләр” категориясенә күчерү каралган.

Транспорт инфраструктурасын үстерү чаралары исемлеге

№ т/б	Урнашу урыны	Объект исеме	Төр исеме	Үлчәү берәмлеге	Егәрлек		Гамәлгә ашыру срогы		Финанслау чыганагы исеме
					Гамәлдәге	Яңа (өстәмә)	Беренче чират (2025 елга кадәр)	Хисап срогы (2025-2040 еллар.)	
<i>ЖИРЛЕ ӘҖӘМИЯТТӘГЕ МЕРОПРИЯТЬ (РАЙОНА)</i>									
<i>Гомуми файдаланудагы автомобиль юллары</i>									
1	Лаеш шәһәренң шәһәр жирлеге	"Туристлык-рекреация кластерына килү"	Яңа төзелеш	км	-	2,255	+	+	ГПга үзгәрешләр кертү проекты
<i>ЖИРЛЕ ӘҖӘМИЯТТӘГЕ ЧАРАЛАР (ЖИРЛЕКЛӘР)</i>									
<i>Торак пункт чикләрендә урам-юл челтәре</i>									
1	Лаеш шәһәре	Төп урам, Торак төзелештәге урамнар	Капиталь ремонт	-	70,60	-	+	+	ГПга үзгәрешләр кертү проекты
2	Лаеш шәһәре	Төп урам, Торак төзелештәге урамнар	Яңа төзелеш	-	-	74,10	+	+	ГПга үзгәрешләр кертү проекты
<i>Автобус маршрутлары</i>									
1	Лаеш шәһәре	Жәмәгать транспортының автобус маршрутлары	Өстәмә оешма	-	-	-	+	+	ГПга үзгәрешләр кертү проекты
<i>Транспорт инфраструктурасы объектлары</i>									
1	Лаеш шәһәре	Автостоянкалар, күпдәрәжәле паркинглар	Яңа төзелеш	-	-	-	+	+	ГПга үзгәрешләр кертү проекты
<i>Су транспорты</i>									
1	Лаеш шәһәре	Аз үлчәмле судлар буенча Дәүләт инспекциясенә игътибар.	Яңа төзелеш	объект	-	1	+	-	ГПга үзгәрешләр кертү проекты
<i>Җава транспорты</i>									
1	Лаеш шәһәренң шәһәр жирлеге	Очу-утыру полосасы (16:24:170301:1259 номерлы ЗУ)	Жир кишәрлеген «авыл хужалыгы билгеләнешендәге	га	1,2601	-	+	-	Татарстан Республикасы Лаеш муниципаль районы Башкарма

№ т/б	Урнашу урыны	Объект исеме	Төр исеме	Үлчәү берәмле ге	Егәрлек		Гамәлгә ашыру срогы		Финанслау чыганагы исеме
					Гамәлдәге	Яңа (өстәмә)	Беренче чират (2025 елга кадәр)	Хисап срогы (2025- 2040 еллар.)	
			жирләр» категориясеннән «сәнәгать, энергетика, транспорт, элемент, радиотапшырулар, телевидение, мәгълүмат жирләре, космик эшчәнлекне тәэмин итү өчен жирләр, оборона жирләре, иминлек һәм башка махсус билгеләнештәге жирләр» категориясенә күчерү, «һава транспорты» рөхсәт ителгән файдалану төрөн билгеләү белән.						комитетының 2022 елның 02 мартындагы 1181/исх номерлы хаты

1.8. Торак пунктларның чикләрен билгеләү чаралары

Лаеш шәһәре һәм Иске Пристань торак пунктлары өчен гамәлдәге чикләр буларак күчәмсез мөлкәтнең Бердәм дәүләт реестрында билгеләнгән чикләр кабул ителде.

«Лаеш шәһәре» муниципаль берәмлеге генераль планына торак пунктларның чикләрен үзгәртү чараларын кертү проекты тарафыннан каралмаган.

1.9. Инженерлык инфраструктурасын үстерү чаралары

1.9.1 Су белән тәмин итү

№ т/б	Урнашу урыны	Объект исеме	Чараның атамасы	Чара төре	Үлчәү берәмлеге	Егәрлек	Гамәлгә ашыру вакытлары		Чара чыганагы
							Беренче чират	Хисап срогы	
1	Лаеш шәһәре	водокойма	-	ПИР	шт	6	+	+	«г Лаишево» МО генераль планы
2	Лаеш шәһәре	водокойма	Жиһазлар алыштыру, ремонт	Капиталь ремонт	шт	8	+		«г Лаишево» МО генераль планы
3	Лаеш шәһәре	Су белән тәмин итү челтәре	-	төзелеш	км	-	+	+	«г Лаишево» МО генераль планы
4	Лаеш шәһәре	Су белән тәмин итү челтәре	алмаштыру	Капиталь ремонт	км	8,0	+		"2014-2020 елларга Татарстан Республикасы халкын сыйфатлы торак һәм торак-коммуналь хужалык хезмәт күрсәтүләре белән тәмин итү" дәүләт программасы (2014 елның 30 апрелдәге Татарстан Республикасы Министрлар Кабинеты карары). N 289 ")

№ т/б	Урнашу урыны	Объект исеме	Чараның атамасы	Чара төре	Үлчәү берәмлеге	Егәрлек	Гамәлгә ашыру вакытлары		Чара чыганагы
							Беренч е чират	Хисап срогы	
5	Лаеш шәһәре	Су белән тәэмин итү челтәре	-	реконструкция	км	17,3	+		«г Лаишево» МО генераль планы
6	Су белән тәэмин итү системасы	Су куллануны исәпкә алу нокталары	-	оештыру	шт	-	+		«г Лаишево» МО генераль планы

1.9.2 Канализация

№ т/б	Урнашу урыны	Объект исеме	Чараның атамасы	Чара төре	Үлчәү берәмлеге	Егәрлек	Гамәлгә ашыру вакытлары		Чара чыганагы
							Беренч е чират	Хисап срогы	
1	Лаеш шәһәре	Очкыч корылмалар		реконструкция	м3/тәүлек	450	+		"2014-2020 елларга Татарстан Республикасы халкын сыйфатлы торак һәм торак-коммуналь хужалык хезмәт күрсәтүләре белән тәэмин итү" дәүләт программасы (2014 елның 30 апрелендәге Татарстан Республикасы Министрлар

№ т/б	Урнашу урыны	Объект исеме	Чараның атамасы	Чара төре	Үлчәү берәмлеге	Егәрлек	Гамәлгә ашыру вакытлары		Чара чыганагы
							Беренч е чират	Хисап срогы	
									Кабинеты карары). N 289 ")
2	Лаеш шәһәре	Су чыгару челтәре		реконструкция	км	11,8	+		«г Лаишево» МО генераль планы
3	Лаеш шәһәре	Су чыгару челтәре		төзелеш	км.	5,0	+	+	«г Лаишево» МО генераль планы
4	Лаеш шәһәре	канализациянең автоном системасы		төзелеш	шт	-	+	+	«г Лаишево» МО генераль планы

1.9.3 Калдыклар белән эш итү инфраструктурасы

№ т/б	Урнашу урыны	Объект исеме	Чараның атамасы	Чара төре	Үлчәү берәмлеге	Егәрлек	Гамәлгә ашыру вакытлары		Чара чыганагы
							1 чират	Хисап срогы	
1	Муниципаль берәмлек территориясе	-	территорияне планлы-даими санитар чистарту	оештыру	данә	1	+	+	«Лаеш шәһәре» МО генераль планы
2	Муниципаль берәмлек территориясе	Контейнерлар		Яңа төзелеш	Контейнерлар, шт	108	+		«Лаеш шәһәре» МО генераль планы
3	Муниципаль берәмлек территориясе	Контейнерлар		Яңа төзелеш	Контейнерлар, шт	165		+	«Лаеш шәһәре» МО генераль планы

№ т/б	Урнашу урыны	Объект исеме	Чараның атамасы	Чара төре	Үлчәү берәмлеге	Егәрлек	Гамәлгә ашыру вакытлары		Чара чыганагы
							1 чират	Хисап срогы	
4	Муниципаль берәмлек территориясе	Икенчел чималны кабул итүнең стационар пунктлары		Яңа төзелеш	икенчел чимал кабул итүнең стационар пунктлары , шт	1	+		Татарстан Республикасында калдыклар белән, шул исәптән каты коммуналь калдыклар белән эш итү өлкәсендә территориаль схема
5	Муниципаль берәмлек территориясе	Лаеш ш. ТКО полигоны	ККК полигонын эксплуатациягә керткәннән соң ябылу һәм рекультивацияләү	инженер-техник			+		Татарстан Республикасында калдыклар белән, шул исәптән каты коммуналь калдыклар белән эш итү өлкәсендә территориаль схема
6	Муниципаль берәмлек территориясе	Чүп төяү станциясе (МПС)		Яңа төзелеш			+		Татарстан Республикасында калдыклар белән, шул исәптән каты коммуналь калдыклар белән эш итү өлкәсендә территориаль схема

1.9.4 Жылылык белән тээмин итү

№ т/б т/ б	Урнашу урыны	Объект исеме	Чараның атамасы	Чара төре	Үлчәү берәмл еге	Егәрлек	Гамәлгә ашыру вакытлары		Чара чыганагы
							Беренче чират	Хисап срогы	
1	Лаеш шәһәре	Блок-модульле котельный (БМК)	Административ - эшлекле объектлар (153,155,156 квартал) һәм ижтимагый үзәк (157 квартал)	төзелеш	МВт	2,0	+		Лаеш ш. МБнең генераль планы
2	Лаеш шәһәре	Блок-модульле котельный (БМК)	120 урынлы балалар бакчасы (168 квартал) һәм 675 урынлы гомуми белем бирү мәктәбе (177 квартал)	төзелеш	МВт	1,0		+	Лаеш ш. МБнең генераль планы
3	Лаеш шәһәре	Блок-модульле котельный (БМК)	140 урынлы балалар бакчасы өчен БМК (252 квартал)	төзелеш	МВт	0,5	+		Лаеш ш. МБнең генераль планы
4	Лаеш шәһәре	Блок-модульле котельный (БМК)	45 мәктәпкәчә һәм 80 укучы балага исәпләнгән «Мәктәп - балалар бакчасы» комплексы өчен БМК (234 квартал)	төзелеш	МВт	0,72		+	Лаеш ш. МБнең генераль планы
5	Лаеш шәһәре	Блок-модульле котельный (БМК)	110 урынлы (210 квартал) балалар бакчасы һәм	төзелеш	МВт	1,32	+		Лаеш ш. МБнең генераль планы

№ т/б т/ б	Урнашу урыны	Объект исеме	Чараның атамасы	Чара төре	Үлчәү берәмл еге	Егәрлек	Гамәлгә ашыру вакытлары		Чара чыганагы
							Беренче чират	Хисап срогы	
			жәмәгать үзәге (210 квартал)						
6	Лаеш шәһәре	Блок-модульле котельный (БМК)	220 урынга исәпләнгән балалар бакчасы (239 квартал) һәм жәмәгать үзәге (239 квартал)	төзелеш	МВт	0,4		+	Лаеш ш. МБнең генераль планы
7	Лаеш шәһәре	Блок-модульле котельный (БМК)	85 урынлы балалар бакчасы (263,264,265 квартал) һәм жәмәгать үзәге (клуб, китапханә, спорт залы, кибет)	төзелеш	МВт	0,2		+	Лаеш ш. МБнең генераль планы
8	Лаеш шәһәре	Блок-модульле котельный (БМК)	85 урынлы балалар бакчасы өчен БМК (359 квартал)	төзелеш	МВт	0,72		+	Лаеш ш. МБнең генераль планы
9	Лаеш шәһәре	Блок-модульле котельный (БМК)	«Мәктәп - балалар бакчасы» комплексы (50 урын/108 укучы) (154 квартал) һәм табиб офисы/офисы (154 квартал)	төзелеш	МВт	0,2		+	Лаеш ш. МБнең генераль планы
10	Лаеш шәһәре	Блок-модульле котельный	«Мәктәп - балалар бакчасы»	төзелеш	МВт	0,2		+	Лаеш ш. МБнең

№ т/б т/ б	Урнашу урыны	Объект исеме	Чараның атамасы	Чара төре	Үлчәү берәмл еге	Егәрлек	Гамәлгә ашыру вакытлары		Чара чыганагы
							Беренче чират	Хисап срогы	
		(БМК)	комплексы өчен БМК (25 урын/40 укучы) (232 квартал)						генераль планы
11	Лаеш шәһәре	Блок-модульле котельный (БМК)	Боз сарае өчен БМК (164 квартал)	төзелеш	МВт	3,0	+		Лаеш ш. МБнең генераль планы
12	Лаеш шәһәре	Блок-модульле котельный (БМК)	Ресторан (жәмәгать туклануы предприятиеләре) өчен БМК (270 квартал)	төзелеш	МВт	0,3	+		Лаеш ш. МБнең генераль планы
13	Лаеш шәһәре	Блок-модульле котельный (БМК)	Спорт-савыктыру комплексы өчен БМК (спорт залы, кибет) (245 квартал)	төзелеш	МВт	0,47	+		Лаеш ш. МБнең генераль планы
14	Лаеш шәһәре	Блок-модульле котельный (БМК)	Хастаханә/ поликлиника	төзелеш	МВт	2,5		+	Лаеш ш. МБнең генераль планы
15	Лаеш шәһәре (16:24:170301:7 75 номерлы ЗУ)	Блок-модульле котельный (БМК)	132 укучыга гомуми белем бирү мәктәбе һәм сәүдә предприятиесе өчен БМК	төзелеш	МВт	0,5	+		Лаеш ш. МБнең генераль планы

1.9.5 Газ белән тәмин итү

№ т/б	Урнашу урыны	Объект исеме	Чараның атамасы	Чара төре	Үлчәү берәмлеге	Егәрлек	Гамәлгә ашыру вакытлары		Чара чыганагы
							Беренче чират	Хисап срогы	
1	Лаеш шәһәре	ГРП	Газ көйләү пункты (ГРП, ГРПШ) төзү	төзелеш	данә	9	+		Лаеш ш. МБнең генераль планы
2	Лаеш шәһәре	Газ белән тәмин итү челтәрләре	Югары, урта һәм түбән басымлы газ белән тәмин итү челтәрләрен төзү	төзелеш	км.	-	+	+	Лаеш ш. МБнең генераль планы

1.9.6 Электр белән тәмин итү

№ т/б	Урнашу урыны	Объект исеме	Чараның атамасы	Чара төре	Үлчәү берәмлеге	Егәрлек	Гамәлгә ашыру вакытлары		Чара чыганагы
							1 чират	Хисап срогы	
1	Лаеш шәһәре МБ территориясе	Комплектлы трансформатор подстанциясе (КТП)	10(6)/0,4 кВ көчәнеше комплектлы трансформатор подстанциясен төзү	төзелеш	кВА	11191,52	+		Лаеш шәһәре МБ генераль планы
2	Лаеш шәһәре МБ	Комплектлы трансформатор	10(6)/0,4 кВ көчәнеше	төзелеш	кВА	20178,24		+	Лаеш шәһәре МБ генераль

№ т/б	Урнашу урыны территориясе	Объект исеме подстанциясе (КТП)	комплектлы Чараның атамасы трансформатор подстанциясен төзү	Чара төре	Үлчәү берәмлеге	Егәрлек	Гамәлгә ашыру вакытлары		Чара чыганагы планы
3	Лаеш шәһәре МБ территориясе	Электр тапшырулары линиясе (ЛЭП)	10(6) кВ көчәнешле ЛЭП төзелеше	төзелеш	км.	-	+	+	Лаеш шәһәре МБ генераль планы
4	Лаеш шәһәре МБ территориясе	Электр тапшырулары линиясе (ЛЭП)	0,4 кВ көчәнешле ЛЭП төзелеше	төзелеш	км.	-	+	+	Лаеш шәһәре МБ генераль планы

1.9.7 Эшләнмәгән чөлтәрләр

№ т/б	Урнашу урыны	Объект исеме	Чараның атамасы	Чара төре	Үлчәү берәмлеге	Егәрлек	Гамәлгә ашыру вакытлары		Чара чыганагы
							1 чират	Хисап срогы	
1	Лаеш шәһәре МБ территориясе	Волокон-оптик элементә линияләре (ВОЛС)	ВОЛС төзелеше	төзелеш	км.	-	+	+	Лаеш шәһәре МБ генераль планы
2	Лаеш шәһәре МБ территориясе	Телефон номеры		оештыру	проектлана торган торак төзелешенә телефонна рның кулланучылар саны	1128	+		Лаеш шәһәре МБ генераль планы
3	Лаеш шәһәре МБ	Телефон номеры		оештыру	проектлана торган	3189		+	Лаеш шәһәре МБ

№ т/б	Урнашу урыны	Объект исеме	Чараның атамасы	Чара төре	Үлчәү берәмлеге	Егәрлек	Гамәлгә ашыру вакытлары		Чара чыганагы
							1 чират	Хисап срогы	
	территориясе				торак төзелешенә телефоннарның кулланучылар саны				генераль планы
4	Лаеш шәһәре МБ территориясе	Автоматик телефон станциясе (АТС)	АТС төзелеше	төзелеш	данә	1		+	Лаеш шәһәре МБ генераль планы
5	Лаеш шәһәре МБ территориясе	Элемтәнең бүлү шкафы (РШ)	РШ төзелеше	төзелеш	данә	-	+	+	Лаеш шәһәре МБ генераль планы

1.10. Әйләнә-тирә мохитне саклау гамәлләре

1.10.1 нче таблица

*Лаеш шәһәрндә гамәлгә ашырылырга тәкъдим ителә торган чаралар
исемлеге*

Объектларның аталышы	Чара төре	Төзелеш чираты		Искәrmә
		1 чират	хисап срогы	
Терлекчелек комплексының санитар-яклау зонасын кыскарту буенча чаралар үткәру	оештыру чарасы	+		
Гамәлгә яраксыз зиратның санитар-яклау зонасында урнашкан торак төзелешен яңадан төзү	оештыру чарасы	+	+	Физик тузган саен
«Лаеш агрохимсервис» ЖЧЖ территорияләрен яңадан эшләү, тире чыгару цехы һәм алга таба территорияне рекультивацияләү	оештыру чарасы	+		
Таткрахмалпатока, «Лаеш азык-төлек комбинаты» ЖЧЖ, типографиясе, «Ферекс» ЖЧЖ, Лаеш тегү фабрикасы, теплицасы, сугару-киптерү системаларын эксплуатацияләү предприятиесе, кислород станциясе, чистарту корылмалары, «Лаеш-гропромэнерго» ЖЧЖ, ДМСК производстволарын оптимальләштерү, торак төзелеше чикләренә кадәр санитар-яклау зонасын кыскарту максатында оештыру чарасы үткәру	оештыру чарасы	+		
Сәнәгать товарлары базарының санитар-яклау зонасы территориясе күләмнәрен нигезләү һәм аның режимын оештыру, «Тонус» ЖЧЖ, ГО склады, Гадәттән тыш хәлләр министрлыгы склады, элемент складлары, Ленин урамы буенча оештыру	оештыру чарасы	+		Күзәтчелек чараларын үткәргәндә алынган атмосфера һавасының һәм физик йогынтыларның пычрану дәрәжәсен исәпләп чыгару

чарасыүткөрү				
Яшеллэндерү системасын оештыру	яңа төзелеш	+		
Куйбышев сусаклагычы	Су басу һәм су басу зоналары чикләрен билгеләргә	+		

1.11. Территорияне инженерлык эзерләү чаралары

1.11.1 нче таблица

Чокыр эрозиясенә каршы көрәш, ярларны эшкәртү чаралары

№т/ б т/б	Урнашу урыны	Куркыныч табигый процесслар барыш	Исеме
1	«Лаеш шәһәре» МБ	Чокыр эрозиясе	Чокырлар үсешен туктату, таулы канаулар кору, чокыр һәм чокыр төбен ныгыту, сөзәклекне тергезү, яклау яшеллэндерү. казылган урыннарны каплау Өске агымны көйләү
2	«Лаеш шәһәре» МБ	Яр буйларын эшкәртү	Лаеш шәһәре территориясен су басулардан һәм яр буйларын жимерүдән саклау өчен, ярларны ныгыту, шулай ук ярларның жимерелүен ел саен күзәтү зарур.

1.11.2 нче таблица

Инженерлык яклавының су басудан (су басудан) һәм абразион процесслардан чаралары

№т/ б т/б	Урнашу урыны	Куркыныч табигый процесслар барыш	Исеме
1	«Лаеш шәһәре» МБ	Абразион процесслар, су басу	Яр ныгыту урыннарын төзү, яр буе полосаларын һәм ирекле пляжларны юдыру.
		Су басу	территорияне өстән-өстән агызу, дренаж һәм киптерү.

1.11.3 нче таблица

Карст процессларына каршы көрәш чаралары

№т/ б т/б	Урнашу урыны	Куркыныч табигый процесслар барыш	Исеме

1	«Лаеш шәһәре» МБ	Карст процесслары	Карст процесслары үсешенә мониторинг.
---	---------------------	----------------------	---

**1.12.Гражданнар оборонасы, табиғый һәм техноген характердагы
гадәттән тыш хәлләрне кисәтү чаралары**

1.12.1 нче таблица

Объектларның аталышы	Чара төре	Төзелеш чираты		Искәrmә
		1 чират	хисап срогы	
«Лаеш шәһәре» МБ	Сөйләм сирена жайланмаларын урнаштыру	+		
Куйбышев сусаклагычы	Су басу һәм су басу зоналары чикләрен билгеләргә	+		

1.13. Урман комплексын үстерү чаралары

Татарстан Республикасы Лаеш муниципаль районының «Лаеш шәһәре» муниципаль берәмлегенең генераль планы, Татарстан Республикасы Лаеш муниципаль районының территориаль планлаштыру схемасы һәм башка программалар белән урман һәм урман сәнәгате комплексын үстерү чаралары санау срогына кадәрге чорга документлар белән каралмаган.

2. «ЛАЕШ ШӘҺӘРЕ » МУНИЦИПАЛЬ БЕРӘМЛЕГЕНЕҢ ГЕНЕРАЛЬ ПЛАНЫНА ҮЗГӘРЕШЛӘР КЕРТҮ

2.1 таблица

Башкарма комитет мөрәжәгәте нигезендә генераль планга үзгәрешләр кертү таблицасы

Лаеш муниципаль районы

№ т/б	Объект исеме	Чара	Чараның эһәмияте	Мәйданы, га	Гамәлгә ашыру вакытлары	Бүлеккә сылтама	Үзгәрешләр кертү	Финанслау чыганагы исеме
1	Кадастр номерлары 16:24:170401:76, 16:24:170401:253, 16:24:170401:258, 16:24:170401:264, 16:24:0000:5458булга н жир кишәрлекләре	«рекреация (ял)» рөхсәт ителгән файдалану төрен билгеләү	Жирле	-	2040 елга кадәр.	ЖФК, Нигезләүче материаллар, 4.11. «Рекреацион территорияләрне үстерү. Жирле халыкның ял итү урыннарын оештыру, «Техник-икътисадый күрсәткечләр» 4 бүлек. ЖФК, Территориаль планлаштыру турындагы нигезләмә. 1.6 бүлек. «Рекреацион территорияләрне үстерү чаралары. Жирле халыкның ял итү урыннарын оештыру»	Яңа чараны тулыландыру	Татарстан Республикасы Лаеш муниципаль районы Башкарма комитетының 2022 елның 29 сентябрәндәге 6726/ис номерлы хаты
2	Кадастр номерлары 16:24:170401:2, 16:24:090603:188, 16:24:090603:189, 16:24:090603:190, 16:24:0000:5469, 16:24:090603:191, 16:24:000000 5509булган жир кишәрлекләре	«Махсус сакланылучы территорияләр һәм объектлар жирләре» жирләре категориясен «рекреация (ял) рөхсәт ителгән файдалану рәвешә белән билгеләү						
3	Кадастр номерлары 16:24:260601:248, 16:24:260601:249, 16:24:170401:260, 16:24:170401:266, 16:24:170401:267, 16:24:170401:265, 16:24:000000:6945, 16:24:000000:6976, 16:24:170401:1078 булган жир	ЗУ «авыл хужалыгы билгеләнешендәг е жирләр категориясеннән » жирләр категориясенә «махсус сакланылучы территорияләр һәм объектлар						

№ т/б	Объект исеме	Чара	Чараның әәмияте	Мәйданы, га	Гамәлгә ашыру вакытлары	Бүлеккә сылтама	Үзгәрешләр кертү	Финанслау чыганагы исеме
	кишәрлекләре	жирләре» категориясенә «рекреация (ял файдалану» рәвешендә күчерелә						
4	Кадастр номерлары 16:24:170401:1076, 16:24:170401:253, 16:24:170401:258, 16:24:170401:264, 16:24:000000:5458, 16:24:170401:2, 16:24:090603:188, 16:24:090603:189, 16:24:090603:190, 16:24:000000:5469, 16:24:090603:191, 16:24:000000:5509, 16:24:260601:248, 16:24:260601:249, 16:24:170401:260, 16:24:170401:266, 16:24:170401:267, 16:24:170401:265, 16:24:000000:6945, 16:24:000000:6976, 16:24:170401:1078 булган жир кишәрлекләрендә туристик-рекреацион кластер	Яңа төзелеш	Жирле	141,4660 га	2040 елга кадәр.	ЖФК, Нигезләүче материаллар, 4.11. «Рекреацион территорияләрне үстерү. Жирле халыкның ял итү урыннарын оештыру, «Техник-икътисадый күрсәткечләр» 4 бүлеге. ЖФК, Территориаль планлаштыру турындагы нигезләмә. 1.6 бүлек. «Рекреацион территорияләрне үстерү чаралары. Жирле халыкның ял итү урыннарын оештыру»	Яңа чараны тулыландыру	Татарстан Республикасы Лаеш муниципаль районы Башкарма комитетының 2022 елның 29 сентябрэндәге 6726/ис номерлы хаты
5	«Туристлык-рекреация кластерына керү» жирле әәмияттәге автомобиль юлы	Яңа төзелеш	Жирле	2,255 км	2040 елга кадәр.	ЖФК, Нигезләүче материаллар, 4.11. «Транспорт-коммуникация инфраструктурасын үстерү», «Техник-икътисадый	Яңа чараны тулыландыру	ГПга үзгәрешләр кертү проекты

№ т/б	Объект исеме	Чара	Чараның әһәмияте	Мәйданы, га	Гамәлгә ашыру вакытлары	Бүлеккә сылтама	Үзгәрешләр кертү	Финанслау чыганагы исеме
						күрсәткечләр» 4 бүлек. ЖФК, Территориаль планлаштыру турындагы нигезләмә. 1.7 бүлек. «Транспорт инфраструктурасын үстерү чаралары»		

**Дәүләт бюджет учреждениесе
«Татарстан Республикасының пространство мәгълүматлары фонды»**

**Татарстан Республикасы Лаеш муниципаль районының «Лаеш
шәһәре» муниципаль берәмлегенә генераль планы (үзгәрешләр кертү)
МУНИЦИПАЛЬНОГО ОБРАЗОВАНИЯ «ГОРОД ЛАИШЕВО»
ЛАЕШ МУНИЦИПАЛЬ РАЙОНЫ
РЕСПУБЛИКИ ТАТАРСТАН
(үзгәрешләр кертү)**

**Генераль план проектын нигезләү материаллары
Аңлатма**

Казан 2022

ПРОЕКТ СОСТАВЫ

Татарстан Республикасы Лаеш муниципаль районының «Лаеш шәһәре» муниципаль берәмлегенә генераль планы (үзгәрешләр кертү)
Татарстан Республикасы Лаеш муниципаль районы
(үзгәрешләр кертү)

№ т/б	атамасы	бит/битләр номеры
1 том Генераль план		
Текст материаллары		
1	Территориаль планлаштыру турында нигезләмә	63
График материаллар		
2	Жирлекнең жирле эһәмияттәге объектларын планлаштырып урнаштыру картасы М1:10000	1/1
2.1	Жирлекнең жирле эһәмияттәге объектларын планлаштырып урнаштыру картасы фрагменты М1:10000	1/1
3	М1:10000 жирлек составына керүче торак пунктларның чикләре (шул исәптән төзелә торган торак пунктларның чикләре) картасы	2/1
3.1	М1:10000 жирлек составына керүче торак пунктларның чикләре (шул исәптән төзелә торган торак пунктларның чикләре) картасы фрагменты	2А/1
4	Жирлекнең функциональ зоналары картасы М1:10000	3/1
4.1	Жирлекнең функциональ зоналары картасы фрагменты М1:10000	3А/1
Кушымта		
5	Торак пунктлар чикләре турында белешмәләр	229
2 нче том Генераль планын нигезләү буенча материаллар (үзгәрешләр кертү)		
Текст материаллары		
1	Аңлатма	240
2	Әйләнә-тирә мохитне саклау. Аңлатма	85
График материаллар		
3	Жирлек территориясен заманча файдалануның картасы М1:10000	1/1
3.1	Жирлек территориясеннән хәзерге вакытта файдалану картасы фрагменты М1:10000	1/1
4	Табигый һәм техноген характердагы гадәттән тыш	2/1

	хэллэр килеп чыгу куркынычы янаган территориялэр картасы, М1:10000 гражданнар оборонасы чаралары	
4.1	Табигый Һәм техноген характердагы гадэттән тыш хэллэр килеп чыгу куркынычы янаган территориялэр картасы фрагменты М1:10000 гражданнар оборонасы чаралары	2А/1
5	Инженерлык инфраструктурасы картасы М1:10000	3/1
5.1	М1:10000 инженерлык инфраструктурасы картасы фрагменты	3А/1
6	Территориядән файдалануның махсус шартлары булган зоналар картасы (гамәлдәге урыны) М1:10000	4/1
6.1	Территориядән файдалануның махсус шартлары булган зоналар картасы фрагменты М1:10000	4А/1
7	М1:10000 территориясеннән файдалануның махсус шартлары булган зоналар картасы	5/1
7.1	М1:10000 территориясеннән файдалануның махсус шартлары булган зоналар картасы фрагменты	5А/1

ЭЧТӘЛЕК

1. «ЛАЕШ ШӘЪӘРЕ » МУНИЦИПАЛЬ БЕРӘМЛЕГЕНЕҢ ГЕНЕРАЛЬ ПЛАНЫНА ҮЗГӘРЕШЛӘР КЕРТҮ	1
КЕРЕШ	9
1. ТАТАРСТАН РЕСПУБЛИКАСЫ ЛАЕШ МУНИЦИПАЛЬ РАЙОНЫНЫҢ «ЛАЕШ ШӘЪӘРЕ» МУНИЦИПАЛЬ БЕРӘМЛЕГЕНЕҢ ГЕНЕРАЛЬ ПЛАНЫНА ҮЗГӘРЕШЛӘР КЕРТҮ ПРОЕКТЫНЫҢ МАКСАТЛАРЫ ҺӘМ БУРЫЧЛАРЫ	12
2. ТЕРРИТОРИЯНЕҢ ХӘЗЕРГЕ ТОРЫШЫ ҺӘМ КУЛЛАНЫЛЫШЫ	13
2.1. ИКЪТИСАДЫЙ-ГЕОГРАФИК УРЫНЫ	13
2.2. ТЕРРИТОРИЯНЕ ЗАМАНЧА ФАЙДАЛАНУ	15
2.3. МИЛЕК РӘВЕШЛӘРЕ БУЕНЧА ТЕРРИТОРИЯНЕ БҮЛҮ	16
2.4. ТЕРРИТОРИЯНЕҢ СОЦИАЛЬ-ИКЪТИСАДЫЙ ПОТЕНЦИАЛЫ	18
2.4.1. Демографик потенциал	18
2.4.2. Халыкның тормыш дәрәжәсе	25
2.4.3. Хезмәт кушымтасы урыны	27
2.4.4. Житештерү территорияләре	32
2.4.5. Агросәнәгать комплексы	33
2.4.6. Торак фонды һәм торак төзелеше	33
2.4.7. Социаль һәм мәдәни-көнкуреш хезмәт курсәтү объектлары	36
2.4.8. коммуналь хезмәт курсәтү объектлары (зират) Тос260476334	44
2.5. РЕКРЕАЦИОН ПОТЕНЦИАЛ. ЖИРЛЕ ХАЛЫКНЫҢ ЯЛЫН ОЕШТЫРУ	44
2.6. ТАРИХИ-МӘДӘНИ АНАЛИЗ	45
2.6.1. Шәһәрне үстерүнең архитектура-шәһәр төзелеше этаплары	45
2.6.2. Тарихи-мәдәни мирасның кыскача характеристикасы	46
2.7. ТРАНСПОРТ-КОММУНИКАЦИЯ ИНФРАСТРУКТУРАСЫ_Тос260476335	59
2.8. ИНЖЕНЕРЛЫК ИНФРАСТРУКТУРАСЫ	64
2.8.1. Су белән тәэмин итү	64
2.8.2. Канализация	67
2.8.3. Калдыклар белән эш итү инфраструктурасы	69
2.8.4. Жылылык белән тәэмин итү	76

КЕРЕШ

Татарстан Республикасы Лаеш муниципаль районының «Лаеш шәһәре» муниципаль берәмлеге генераль планына үзгәрешләр кертү проекты Татарстан Республикасы Лаеш муниципаль районы Башкарма комитетының 2022 елгы 29 сентябрдәге 6726/ис хаты нигезендә «ТР пространство мәғлүматлары фонды» ДБУ тарафыннан эшләнде, проектлауга бирем нигезендә.

Үзгәрешләр Татарстан Республикасы Лаеш муниципаль районының 16.05.2022елдагы 30 нчы номерлы Лаеш шәһәре Советы карары белән расланган «Лаеш шәһәре» муниципаль берәмлегенң генераль планы проектына (үзгәрешләр кертү) кертелә.

Генераль планга үзгәрешләр кертү проектын эшләүгә заказчы - Татарстан Республикасы Лаеш муниципаль районы башкарма комитеты.

Эшнең максаты-Татарстан Республикасы Лаеш муниципаль районының «Лаеш шәһәре» муниципаль берәмлегенң кадастр номерлары16:24:170401:1076, 16:24:170401:253, 16:24:170401:258, 16:24:170401:264, 16:24:000000:5458 булган жир кишәрлекләре өчен «рекреация (ял)» рөхсәт ителгән куллану төрен билгеләү өлешендә үзгәрешләр кертү , кадастр номерлары16:24:170401:2, 16:24:090603:188, 16:24:090603:189, 16:24:090603:190, 16:24:000000:5469, 16:24:090603:191, 16:24:000000:5509 булган жир кишәрлекләре өчен» рекреация (ял) «рөхсәт ителгән куллану төре белән» аерым саклана торган территорияләр һәм объектлар жирләре категориясен билгеләү , шулай ук жир кишәрлекләрен кадастр номерлары 16:24:260601:248, 16:24:260601:249, 16:24:170401:260, 16:24:170401:266, 16:24:170401:267, 16:24:170401:265, 16:24:000000:6945, 16:24:000000:6976, 16:24:170401:1078, «авыл хужалыгы билгеләнешендәге жирләр» категориясеннән «рекреация (ял)» рөхсәт ителгән куллану төре белән «аерым саклана торган территорияләр һәм объектлар жирләре»категориясенә күчерү.

Әлеге жир кишәрлекләрендә киләчәктә инвестицион проектларны гамәлгә ашыру өчен территорияне үстерү мастер-планын эшләү планлаштырыла - кунакханәләр, кунак йортлары, глэмпинглар һәм суда йортлар, акватермаль комплекс, яхта маринасы һәм актив спорт төрләре үзәге төзү.

Әлеге туристлык-рекреация кластерында планлаштырылган чараларны гамәлгә ашырганда табигатьне саклау һәм санитар-эпидемиологик законнар таләпләре үтәлергә тиеш, шул исәптән:

- объектларны урнаштыруның сайлап алынган вариантын нигезләү өлешендә Россия Федерациясе Шәһәр төзелеше кодексының 29.12.2004 № 190-ФЗ маддәсе таләпләре;

- Су кодексы таләпләре гомуми файдалану өчен билгеләнгән һәм төзелергә тиеш булмаган гомуми файдаланудагы су объектларының (яр бие полосасының) яр бие линиясе буйлап жир полосасын үтәү өлешендә, жир өсте су объектларының сулык саклау зоналарында урнашкан объектларның

(йә проектлана торган) жиһазы өлешендә, су объектларын пычранудан, чүпләнүдән, ләм утырудан һәм сулыкларның саегуыннан саклауны тәэмин итә торган корылмалар өлешендә (65 пункт);

- Россия Федерациясе Жир кодексының "Махсус саклана торган территорияләр һәм объектлар жирләре" категориясенә карата Россия Федерациясе XVII Жир кодексының 25.10.2001 № 136-ФЗ номерлы таләпләре, шулай ук чикләрендә дәүләт милкендәге яисә муниципаль милектәге су объектлары урнашкан жир кишәрлекләре әйләнешен чикләү өлешендә (27 статьяның 5 статьясы), Су кодексы нигезендә билгеләнгән яр буге полосасы чикләрендә жир кишәрлекләрен хосусыйлаштыруны тыю өлешендә (27 статьяның 8 өлеше);

- Жирләрне республика әһәмиятендәге махсус сакланылучы территорияләр жирләренә кертү, алардан файдалану һәм аларны саклау тәртибе таләпләре, Документ электрон формада булдырылган. № 11322/10, 14.09.2022. Башкаручы: Хәкимов И.С. 2 бит 4.биттән Бит Татарстан Республикасы Министрлар Кабинетының 2016 елның 23 декабрэндәге 984 номерлы карары белән расланган һәм 14.09.2022 11: 05 3 булдырылган;;

- «Жирләрне яисә жир кишәрлекләрен бер категориядән икенчесенә күчерү турында» 2004 елның 21 декабрэндәге 172-ФЗ номерлы Федераль закон таләпләре, шул исәптән 10 ст.

Татарстан Республикасы Лаеш муниципаль районының «Лаеш шәһәре» муниципаль берәмлеге генераль планына үзгәрешләр кертү проекты - шәһәр төзелеше стратегиясен, тормыш эшчәнлеге мохитен булдыру шартларын, жирлек территорияләрен үстерү юнәлешен һәм чикләрен билгеләү, жирлек составындагы торак пунктларның чикләрен билгеләү һәм үзгәртү, территорияләрнең функциональ зоналарын билгеләү һәм үзгәртү, инженерлык, транспорт һәм социаль инфраструктураларны үстерү, тарихи-мәдәни мирас объектларын һәм аеруча саклана торган табигать территорияләрен саклауга шәһәр төзелеше таләпләре, экологик һәм санитария иминлеген тәэмин итүгә шәһәр төзелеше таләпләре.

Генераль планга үзгәрешләр кертү проекты аны гамәлгә ашыруның түбәндәге вакытлыча срокларына эшләнде:

Генераль планга үзгәрешләр кертү проекты гамәлгә ашыру бугенча беренче чираттагы чаралар билгеләнгән беренче чират - 2025 елга кадәр.

Генераль планга үзгәрешләр кертү проектының барлык төп проект карарлары планлаштырылган хисап срогы - 2040 елга кадәр.

Россия Федерациясе Шәһәр төзелеше кодексының 23 статьясы нигезендә Татарстан Республикасы Лаеш муниципаль районының «Лаеш шәһәре» муниципаль берәмлегенең генераль планына үзгәрешләр кертү проекты үз эченә керә:

1 өлеш (расланган) текст һәм график материаллар составында.

Текстлы материаллар - территориаль планлаштыруның максатларын һәм бурычларын, территориаль планлаштыру чаралары исемлеген һәм

генераль планга үзгәрешләр кертү проектын гамәлгә ашыру этаплары буенча аларны үтәү эзлеклелеген үз эченә алган нигезләмә.

График материалларда территориаль планлаштыру карталары (схемалары) бар.

2 өлеш Территориаль планлаштыру тәкъдимнәрен нигезләү һәм аңлату максатларында, авыл жирлегенә генераль планына текст һәм график материаллар составында башкарылган үзгәрешләр кертү проектын раслау процессын килештерү һәм тәэмин итү өчен эшләнә торган проектны нигезләү буенча материаллар.

Текст материаллары жирлек территориясе торышын, аның комплекслы үсеш проблемаларын һәм юнәлешләрен анализлауны, территориаль һәм пространство-планлаштыру үсешен нигезләүне, территориаль планлаштыру буенча чаралар исемлеген, аларны тормышка ашыру этапларын, табигый һәм техноген характердагы гадәттән тыш хәлләр килеп чыгу куркынычы булган төп факторлар исемлеген үз эченә ала.

График материаллар генераль планга үзгәрешләр кертү проектын нигезләү буенча схемалардан тора.

График материалларда генераль планга үзгәрешләр кертү проекты нигезләмәләрен нигезләү схемалары бар.

Татарстан Республикасы Лаеш муниципаль районының «Лаеш шәһәре» муниципаль берәмлегенә генераль планына үзгәрешләр кертү проектын эшлэгәндә түбәндәге материаллар кулланылды:

- Россия Федерациясе Хөкүмәтенә 2013 елның 19 мартындагы 384-р номерлы боерыгы белән расланган федераль эһәмияттәге автомобиль юллары (тимер юл, һава, диңгез, эчке су, торба үткәргеч транспорты) өлкәсендә Россия Федерациясен территориаль планлаштыру схемасы материаллары (Россия Федерациясе Хөкүмәтенә 2022елның 15 февралендәге 260-р номерлы боерыгы редакциясендә);

- Россия Федерациясе Хөкүмәтенә 2016 елның 01 августындагы 1634-р номерлы күрсәтмәсе белән расланган Россия Федерациясенә энергетика өлкәсендәге территориаль планлаштыру схемасы (Россия Федерациясе Хөкүмәтенә 2022елның 09 мартындагы 463-р күрсәтмәсе редакциясендә);

- Россия Федерациясе Хөкүмәтенә 2012 елның 28 декабрәндәге 2607-р номерлы боерыгы (Россия Федерациясе Хөкүмәтенә 2016 елның 23 ноябрәндәге 2481-р номерлы күрсәтмәсе редакциясендә) белән расланган Сәләмәтлек саклау өлкәсендә Россия Федерациясен территориаль планлаштыру схемасы материаллары;

- Россия Федерациясе Хөкүмәтенә 2013 елның 26 февралендәге 247-р номерлы күрсәтмәсе (Россия Федерациясе Хөкүмәтенә 2021 елның 30 июлендәге 2105-р номерлы күрсәтмәсе редакциясендә) белән расланган Россия Федерациясенә югары һөнәри белем өлкәсендәге территориаль планлаштыру схемасы;

- Татарстан Республикасы Министрлар Кабинетының 2011 елның 21 февралендәге 134 номерлы карары белән расланган Татарстан

Республикасын территорияль планлаштыру схемасы (Министрлар Кабинетының 2021 елның 13 августындагы 709 номерлы карары редакциясендә);

- Татарстан Республикасы Лаеш муниципаль районы Советының 2020елның 12 февралендәге 3-РС номерлы карары белән расланган Татарстан Республикасы Лаеш муниципаль районын территорияль планлаштыру схемасы (үзгәрешләр кертү);

- Лаеш муниципаль районы Советының 2016 елның 13 декабрдендәге 75-РС номерлы карары белән расланган Татарстан Республикасы Лаеш муниципаль районын территорияль планлаштыру схемасы (үзгәрешләр кертү);

- Татарстан Республикасы Лаеш муниципаль районының Лаеш шәһәре Советы карары белән расланган Лаеш шәһәренең генераль планы, 2011елның 3 августындагы 24 нче номерлы;

- Татарстан Республикасы Лаеш муниципаль районының 2014 елның 24 июнендәге 129 номерлы карары белән расланган Лаеш шәһәре Советының генераль планы (үзгәрешләр кертү);

- Татарстан Республикасы Лаеш муниципаль районының 16.05.2022г. №30 номерлы Лаеш шәһәре Советы карары белән расланган «Лаеш шәһәре» муниципаль берәмлегенең генераль планы (үзгәрешләр кертү);

- Татарстан Республикасы Лаеш муниципаль районының 2014 елның 16 декабрдендәге 90 номерлы карары белән расланган «Лаеш шәһәре» муниципаль берәмлегенең генераль планы;

- ТР Лаеш шәһәрендә 35,466 га майданлы «Иван до Марья» торак поселогы территориясенең эскиз проекты;

- «Лаеш шәһәр жирлеге микрорайоны, Татарстан Республикасы Лаеш районы «куак Орехов куст» территориясен планлаштыру проекты;

- Лаеш муниципаль районы һәм аның составына керүче «Лаеш шәһәре» муниципаль берәмлеге администрациясе тарафыннан тәкъдим ителгән рәсми белешмәләр.

1. ТАТАРСТАН РЕСПУБЛИКАСЫ ЛАЕШ МУНИЦИПАЛЬ РАЙОНЫНЫҢ «ЛАЕШ ШӘҺӘРЕ» МУНИЦИПАЛЬ БЕРӘМЛЕГЕНЕҢ ГЕНЕРАЛЬ ПЛАНЫНА ҮЗГӘРЕШЛӘР КЕРТҮ ПРОЕКТЫНЫҢ МАКСАТЛАРЫ ҺӘМ БУРЫЧЛАРЫ

Шәһәр жирлегенең генераль планы - жирлекнең шәһәр төзелеше үсеше стратегиясен билгели торган территорияль планлаштыру документи.

Генераль план халыкның һәм дәүләт мәнфәгатьләрендә тормыш эшчәнлеге мохитен формалаштыру шартларын, жирлекләрен территорияләрен үстерү юнәлешләрен һәм чикләрен билгеләүче, территорияләрне зоналаштыру, инженерлык, транспорт һәм социаль инфраструктураларны үстерү, тарихи-мәдәни мирас объектларын һәм аеруча

саклана торган табигать территориялэрен саклауга шэър төзелеше талэплэрен, экологик Һәм санитария иминлеген билгелэүче төп шэър төзелеше документы булып тора.

Генераль планны эшлэгэндэ территориаль планлаштыруның төп максатлары түбэндэгелэрдэн гыйбарэт:

- федераль законнар Һәм Россия Федерациясе субъекты законнары нигезендэ территорияне үстерү белэн идарэ итүнең нэтижэле инструментын булдыру;

- шэър жирлегенең муниципаль берәмлек буларак бөтенлеген территориаль планлаштыру чаралары белэн тээмин итү;

- инженерлык Һәм транспорт инфраструктурасын үстерүне исэпкэ алып, жирлекнең рекреацион Һәм социаль-икътисадый потенциалын максималь ачуга туры килэ торган, территорияне планлаштыру оешмасы, территорияне функциональ яктан зоналарга бүлү Һәм шэър төзелешен зоналаштыру өчен шартлар тудыру буенча рациональ карарлар эзерлэү;

Генераль планның проект карарлары планлаштыру структурасын оештыру мәсьэлэлэрен комплекслы хэл итү өчен нигез булып тора; жирлекнең территориаль, инфраструктура Һәм социаль-икътисадый үсеше; территориаль зоналардан файдалануның хокукый режимын билгели торган жирдэн файдалану Һәм төзелеш алып бару кагыйдэлэрен эшлэү; инвестицион үсеш зоналарын билгелэү.

Күрсәтелгән максатларны гамэлгэ ашыру территориаль планлаштыруның түбэндэге бурычларын хэл итү юлы белэн гамэлгэ ашырыла:

- элеге проблемаларны муниципаль мохит параметрларын анализлау нигезендэ хэл итүне тээмин итэ торган торак пунктлар территориялэрен шэър төзелеше үсеше проблемаларын, гамэлдэге тормыш тээмин итү ресурсларын, шулай ук аерым кабул ителгән шэър төзелеше карарларын ачыклау;

- территорияне функциональ зоналаштыру (функциональ зоналарның планлаштырыла торган чиклэрен чагылдыру);

- шэър төзелешен зоналаштыру, жирдэн файдалану Һәм төзелеш кагыйдэлэрен эзерлэү өчен территориялэрне гармонияле Һәм тотрыклы үстерү өчен алшартлар тудыручы торак пунктларның оптималь функциональ-планлаштыру структурасын эшлэү;

- шэър жирлегенең шэър төзелеше, инфраструктура, табигый, социаль Һәм рекреацион компонентларның үзара килештерелгән Һәм балансланган динамикасын тээмин итэ торган үсеш параметрлары системасын билгелэү;

- эйлэнэ-тирэ табигать мохитен саклап калган очракта, шэър жирлегенең инвестициялэр жэлөп итүчәнлеген тээмин итү буенча беренче чираттагы чаралар Һәм гамэллэр исемлеге буенча тэкъдимнэр;

- Капиталь төзелеш объектларын урнаштыру планлаштырыла, сәнәгать, энергетика, транспорт һәм элементә жирләренәң гамәлдәге һәм планлаштырыла торган чикләре.

2. ТЕРРИТОРИЯНӘҢ ХӘЗЕРГЕ ТОРЫШЫ ҺӘМ КУЛЛАНЫЛЫШЫ

2.1. Икътисадый-географик урыны

Лаеш шәһәре Казаннан 62 км ераклыкта Куйбышев сусаклагычының уң ярында автомобиль юлы буйлап урнашкан. Казан шәһәренәң республика үзәге белән элементә Лаеш автотранспорты белән тормышка ашырыла - Казан федераль әһәмияттәге 1Р-239 «Казан-Оренбург» автомобиль юлы буенча.

Лаеш шәһәре Татарстан Республикасының Лаеш муниципаль районы үзәге булып тора.

Шәһәр жирлегенәң гомуми мәйданы 36716,4402 га тәшкит итә.

Лаеш шәһәренәң транспорт магистральләренәң төп төрләре киселешендә булган бик отышлы транспорт-географик урыны бар.

Лаеш муниципаль районы күчерелүненә Казан төркем системасы составына керә. Бу - районның перспективалы киңлек үсешенә йогынты ясаучы, республиканың югары үсешкә ирешкән коммуникация, житештерү-эшлекле, мәдәни регионы буларак район формалаштыруга ярдәм итүче мәһим фактор. Район Татарстан Республикасының көнбатыш өлешендә урнашкан һәм төньякта «Казан шәһәре» шәһәр округы белән, төньяк-көнчыгышта һәм көнчыгышта Питрәч һәм Балык Бистәсе муниципаль районнары белән чиктәш. Көнъяк һәм көнбатыш чикләре Куйбышев сусаклагычына һәм Идел елгасына тоташа.

Район территориясе аша «Казан - Оренбург» 1Р-239 федераль автомобиль трассасы уза, районның төньяк өлешендә «Казан» халыкара аэропорты урнашкан. Кама һәм Идел елгалары буйлап Каспий, Азов, Кара, Ак һәм Балтыйк диңгезләренә чыгу тәһмин ителә. Район территориясенәң транзитлыгы район территориясен тагын да активрак икътисадый файдалануга этәргеч бирә.

Лаеш районының өске һәм жир асты су ресурслары Казан шәһәре һәм, бәлки, күрше муниципаль берәмлекләр өчен эчәргә яраклы су чыганагын формалаштыру өчен әһәмиятле, бу районны махсус экологик режим территорияләре белән бер рәткә куя.

Лаеш муниципаль районының административ үзәге Татарстан Республикасы Лаеш муниципаль районының территориаль планлаштыру схемасында республика әһәмиятендәге сәнәгать, социаль һәм рекреация-туристлык үзәге буларак билгеләнде.

Бүгенге көндә Лаеш районында туристлык-рекреацион өлкә алга таба үсеш өчен өстенлекле юнәлешләренәң берсе булып тора. Ял итү өчен кызыклы табигать ландшафтларына (Идел, Кама һәм Мишә елгалары, яшел зоналар урманнары, минераль сулар чыганагы һ.б.), уңайлы транспорт

хәленә, бай тарихи потенциалга. Лаеш районы бүген Казан шәһәрндә һәм якын-тирә районнарда яшәүчеләрнең рекреацион максатларда иң күп йөри торган районнарның берсе. Уникаль тарихи-мәдәни һәм махсус сакланылучы табигать территорияләре һәм объектлары булу туристлык-рекреация эшчәнлегә районның үсешнең перспективасы булуын билгели, бу районның туристлык объектларын ««Жемчужное ожерелье Татарстана». республика маршрутына кертү белән раслана.

Шуңа бәйле рәвештә, Генераль план проектын эшләгәндә туризм социаль һәм икътисади үсешнең состав өлеше буларак карала.

Лаеш халкы 2017 ел башына 10226 кешене тәшкил итә.

1.1. Территорияне заманча файдалану

Хәзерге Лаеш шәһәре территориясе Куйбышев сусаклагычы ярлары буйлап, нигездә, перпендикуляр урамнар системасы белән төзелгән турыпочмаклы кварталлар рәвешендә сузылган.

Шәһәрнең рельефы тыныч, сусаклагычка чыга торган зур чокырлар белән ага. Чокырлар төбәндәге тирән сулы, куаклар һәм агачлар үскән. Ерымнар бер яктан эчке бәйләнешләр өчен киртәләр тудыра, икенче яктан, урынның дала характерын исәпкә алып, яссы шәһәр территориясенен төрлеләге һәм жилләтелүе барлыкка килә.

Торак төзелеше территориясе 418,01 гектар мәйданны били. Шәһәрнең торак төзелеше нигездә утар һәм блокланган төзелешләрдән тора. Күпфатирлы йортлар Лебедева урамында урнашкан 2-3 катлы йортлардан тора.

Шәһәр үзәге Лебедева урамы, О.Кошевой урамы, Космонавтлар урамы, Маяковский урамы буйлап формалашкан һәм озынча сызыкча характерда. Үзәкне барлыкка китерүче жәмәгать биналары арасында район мәдәният йортын, Мәдәни-ял итү объектлары зонасын формалаштыручы ижат йортын, Лаеш муниципаль районы администрациясе бинасын, Троицк чиркәвен, сәүдә хезмәте күрсәтү өчен кайбер объектларны аерып күрсәтергә мөмкин.

Уку йортлары зонасы Маяковский урамы буйлап урнашкан.

Шәһәр елгада урнашуга карамастан, суга чыгу урыннары оештырылмаган, пляж төзекләндерелмәгән. Шәһәр манзарасы сусаклагычлар ягыннан формалашмаган. Яр буе зонасына утар төзелеше фасадлары, житештерү объектлары чыга. Дача комплексы районы аеруча төзекләндерелмәгән. Шәһәрне гомуми файдаланудагы яшел утыртмалар белән тәэмин итү житәрлек түгел. Шәһәрнең гамәлдәге рекреацион территорияләре Ульянов урамы буенча сквер һәм яр буе зонасында яшелләндерелгән территорияләр белән тәкъдим ителгән.

Сәнәгать предприятиеләренең бер өлеше шәһәрнең бөтен территориясе буенча бүленгән, шул исәптән: «Лаеш балык заводы» ЯАЖ, Лаеш тегү фабрикасы, «Лаеш азык-төлек комбинаты» ЖЧЖ, район типографиясе, тире чыгару цехы, «Ферекс» ЖЧЖ, «Харша» ЖЧЖ һәм башкалар. Лаеш

шәһәрәндә сәнәгать территорияләре үзәкләре Горький урамы буйлап күзәтелә.

Шәһәрнең көнбатыш өлешендә предприятиеләр төркеме урнашкан: ЧП Борзунин, ЧП Вахитов, «Инжехим» ЖЧЖ, «КАПО» техник үзәге» ЯАЖ, «Карат» ЯАЖ, «Альянс» ЖЧЖ, «Сунцов» ЧП, складлар, кислород станциясе, юл-монтаж төзелеш компаниясе.

Шәһәрнең төньяк-көнбатыш чиге янындагы санитар-яклау зоналарын үтәп, техник хезмәт күрсәтү станциясе, төзелеш материаллары чыгару цехы, житештерү базасы һәм асфальт-бетон заводы урнашкан.

Шәһәрнең төп баш инженерлык корылмалары, шул исәптән «Татэнерго» ААЖ электр челтәрләре, канализация чистарту корылмалары Лаеш шәһәрәнә кергәндә төньяк өлешендә урнашкан.

Шәһәрнең көньяк-көнбатыш өлешендә торак төзелеше урнашкан санитар-яклау зонасында зират урнашкан.

Лебедева һәм Горький урамнары Казан юнәлеше ягыннан шәһәргә керү юлы булып тора.

Ленин урамы киң юнәлештә аеруча әһәмияткә ия булды.

Хәзерге вакытта пассажир елга порты әһәмиятен югалтты. Шәһәр чигендә ирекле территорияләр житәрлек.

Шәһәрдә гомуми мәйданы 483,17 га булган торак төзелеше өчен шәһәрнең төньяк, көнчыгыш һәм көнбатыш өлешендә урнашкан территорияләр урнашкан. Шәһәргә турыдан-туры барлык яктан да авыл хужалыгы билгеләнешендәге жирләр килеп тоташа.

Шулай итеп, шәһәрдә яңа төзелеш алып бару йә шәһәрнең гамәлдәге чикләрендә ирекле территорияләрдә, шулай ук шәһәргә яқын авыл хужалыгы жирләрендә гамәлгә ашырылырга мөмкин.

2.2. Милек рәвешләре буенча территорияне бүлү

Мәгълүмат бирелү буенча Төзелеш, архитектура һәм торак-коммуналь хужалык министрлыгы тарафыннан Лаеш шәһәре территориясендә федераль дәрәжәдәге оешмалар урнашкан, аларның жир кишәрлекләре федераль милектә булган йә файдалану яисә аренда хокукында рәсмиләштерелгән.

2.3.1 нче таблица

Лаеш шәһәре чикләрендә федераль жирләр исемлегә, шул исәптән файдаланудагы яисә арендадагы федераль дәүләт унитар предприятиесе һәм ФГУ

№ т/б	Жир кишәрлегенә хокук иясе исеме	Жир кишәрлегенә урыны	Мәйдан, га	Жирләр категориясе	Жир кишәрлегеннән фактта файдалану
1	"ТР Гидрометеорология һәм әйләнә-тирә мохитне күзәтү идарәсе" дәүләт	ТР, Лаеш районы, Лаеш шәһәрненән читтә	1,0000	Сәнәгать, энергетика, транспорт, элементә, радиотапшырулар, телевидение, информатика жирләре, космик	Метеостанция

	учреждениесе			эшчәнлекне тәмин итү өчен жирләр, оборона, куркынычсызлык һәм башка махсус билгеләнештәге жирләр	
2	"Лаеш авыл хужалыгы техникумы" урта һөнәри белем бирү федераль дәүләт мәгариф учреждениесе	ТР, Лаеш районы, Лаеш ш., Маяковский	0,0573	Торак пунктлар жирләре	Техникум
3	"ТР Дәүләт орлык инспекциясе" ФДУ Лаеш районы филиалы	ТР, Лаеш районы, Лаеш шәһәре, Коммуналь урамы, 4а	0,0740	торак пунктлар жирләре	Административ бина
4	"Татарстан Республикасында гигиена һәм эпидемиология үзәге" сәламәтлек саклау федераль дәүләт учреждениесе	ТР, Лаеш районы, Лаеш ш., Маяковский	0,4350	торак пунктлар жирләре	Административ бина
5	"Средволгаводхоз" ФДУ	ТР, Лаеш районы, Лаеш ш., Балык үрчетү ур., 1а	0,1354	торак пунктлар жирләре	Балык үрчетү
6	Федераль казначылыкның ТР буенча идарәсенәң Лаеш районы буенча бүлеге	ТР, Лаеш районы, Лаеш ш., Лебедева	-	торак пунктлар жирләре	Административ бина
7	ТР Прокуратурасы дәүләт учреждениесе	ТР, Лаеш районы, Лаеш шт., Совет урамы	-	торак пунктлар жирләре	Административ бина

Татарстан Республикасы Жир һәм мөлкәт мөнәсәбәтләре министрлыгы мәгълүматлары буенча, шәһәр жирлегендә республика милкендәге 10 жир кишәрлеге урнашкан, аларның гомуми мәйданы 46,5891 гектар тәшкил итә.

2.3.2 нче таблица

Шәһәр жирлегендә урнашкан жир кишәрлекләре исемлеге республика милкендә

№ т/б	Участокның урыны	Жирләр категориясе	Жир кулланучының исеме	Участок мәйданы, га
1	Лаеш районы, Лаеш ш., Лебедева	Торак пунктлар жирләре	113 нче һөнәр училищесы	1,8404
2	Лаеш районы, Лаеш ш., Производство урамы	Торак пунктлар жирләре	113 нче һөнәр училищесы	16,6636

№ т/б	Участокның урыны	Жирләр категориясе	Жир кулланучының исеме	Участок майданы, га
3	Лаеш районы, Лаеш ш., Первомайская ур., 37 й.	Торак пунктлар жирләре	113 нче һөнәр училищесы	0,345
4	Лаеш районы, Лаеш шәһәре, техникум бинасыннан 2,8 км ераклыкта	Торак пунктлар жирләре	113 нче һөнәр училищесы	19,4261
5	Лаеш районы, Лаеш ш., Житештерү урамы, 5а	Торак пунктлар жирләре	Инвалидларны тернәкләндерү үзәге	0,4675
6	Лаеш районы, Лаеш ш., Космонавтов ур., 2а	Торак пунктлар жирләре	Лаеш балалар йорты	2,1576
7	Лаеш районы, Лаеш шәһәре	Торак пунктлар жирләре	Лаеш ПТЖХ	0,5154
8	Лаеш районы, Лаеш ш., Ленин ур.	Торак пунктлар жирләре	113 нче һөнәр училищесы	1,5598
9	Лаеш районы, Лаеш ш., Горький ур., 36	Торак пунктлар жирләре	113 нче һөнәр училищесы	3,0155
10	Лаеш районы, Лаеш ш., Зеленая ур., 1	Торак пунктлар жирләре	“Лаеш урманчылыгы” ДКУ	0,5982
	Барлығы			46,5891

Башка төр һәм милек хокуклары буенча мәгълүмат юк.

2.3. Территориянең социаль-иқтисады потенциалы

1.1.1. Демографик потенциал

Демографик фактор территорияне хужалык ягыннан үзләштерү һәм жәмгыятьне иқтисады үстерү дәрәжәсенә иң зур йогынты ясый.

1989 елгы халык санын алу буенча Лаеш шәһәр тибындагы бистәсендә даими халык саны 7,1 мең кеше тәшкит иткән, 2002 елгы халык санын алу датасына поселокта 7,7 мең кеше яшәгән. 2004 елда Лаеш шәһәр тибындагы поселогына район буйсынуындагы шәһәр статусы бирелә.

Лаеш шәһәренең Генераль планы нигезендә, ул Татарстан Республикасы Лаеш муниципаль районының «Лаеш шәһәре» муниципаль берәмлегенең Лаеш поселогы Советы карары белән расланган иде. 2012 елның 3 августындагы 24нче номерлы Татарстан Республикасы Лаеш шәһәре чигенә Иске Пристань авылы кертелде.

2017 ел башына Лаеш халкы 10 226 кеше тәшкит итте.

2.2.1 нче таблицадан күренгәнчә, соңгы елларда шәһәр жирлегендә яшәүчеләр саны әкрән генә, ләкин туктаусыз арта бара - нигездә шәһәр исәбенә; халык Иске Пристань халкы аз гына үзгәргән.

2.4.1 нче таблица

Торак пункт исеме	Ел башына халык саны (кеше).							
	2002 ел	2005 ел	2010 ел	2013 г.**	2014 ел	2015 ел	2016 ел	2017 ел
Лаеш шәһәре	7 730	7 788	7 735	9 671	9 860	9 938	10 069	10226

*Исәпкә алу мәгълүматлары буенча.

* * * Лаеш шәһәре халкының санын кискен арттыру Иске Пристань авылы кушылу исәбенә булды.

Лаеш шәһәренең Демографик структурасы 2017 ел башына 2.4.2 нче таблицادا күрсәтелгән.

2.4.2 нче таблица

Лаеш шәһәре халкының Демографик структурасы 2017 ел башына, кеше/

Торак пунктларның аталышы	Бөтен жирдә	шул исәптән яшендә:						
		Эштән яшьрәк	шул исәптән			хезмәткә сәләтле		хезмәт кешеләр еннән өлкәнрә к
			1 яшь кә кадә р	1-6 яшь	7-15 яшь	барлы гы	шул исәптә н. 16-17 л.	
Лаеш шәһәре	<u>10 226</u> <i>100,0</i>	<u>2 071</u> <i>20,3</i>	<u>159</u> <i>1,6</i>	<u>839</u> <i>8,2</i>	<u>073</u> <i>10,5</i>	<u>5 655</u> <i>55,3</i>	<u>318</u> <i>3,1</i>	<u>2 500</u> <i>24,4</i>

2.4.2 нче таблицадан күренгәнчә, Лаеш шәһәренең яшь структурасы шактый уңайлы - пенсия яшендәге затларның чагыштырма күләме Татарстан буенча уртача зурлыктагы кебек диярлек (24,3 %), балалар өлеше бер аз югарырак, ә хезмәткә сәләтле халык республика халкына караганда түбәнрәк (19,1 % һәм 56,7 %).

Лаеш шәһәрендә халык саны динамикасына үткәрелгән анализ Татарстан Республикасы буенча дөүләт статистикасы федераль хезмәтенең территориаль органы белешмәләренә нигезләнгән.

Графиктан күренгәнчә, карала торган чорда Лаеш шәһәрендә яшәүчеләр саны, вакыт-вакыт икеләнүенә карамастан, үсешкә карата үзгәрешсез тенденция күрсәтә. Шул ук вакытта соңгы биш елда аның үсеш тизлегә сизелерлек артты.

График 2.4.1

Ел башына Лаеш шәһәрендә халык саны (мең кеше).

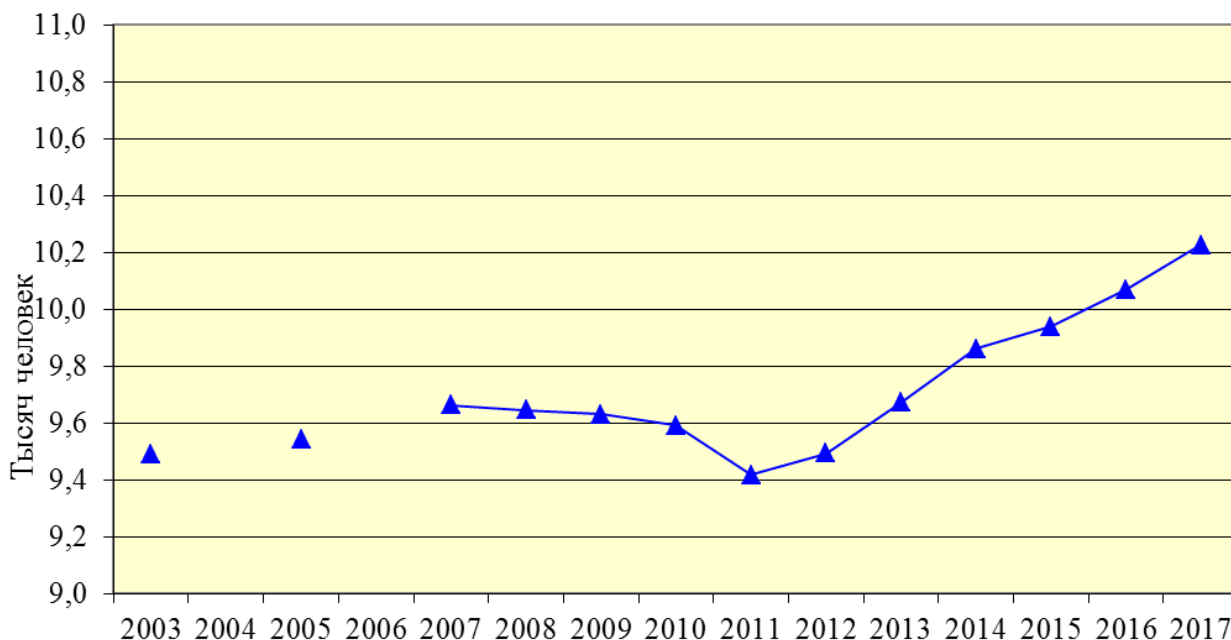

2.4.3 нче таблица

Лаеш шәһәре халкының саны һәм яшь структурасы тиешле ел башына (кеше/кеше) туры килә.

	2009	2010	2012	2013	2014	2016*	2017
Өлкән яштә:	<u>1359</u>	<u>1382</u>	<u>1335</u>	<u>1385</u>	<u>1456</u>	<u>1602</u>	<u>1670</u>
хезмәткә сәләтле кешедән яшьрәк	<u>17,5</u>	<u>17,5</u>	<u>17,1</u>	<u>17,4</u>	<u>17,8</u>	<u>19,2</u>	<u>19,6</u>
хезмәткә сәләтле	<u>4964</u>	<u>4931</u>	<u>4665</u>	<u>4723</u>	<u>4771</u>	<u>4744</u>	<u>4804</u>
- хезмәткә яраклыдан өлкәнрәк	<u>1581</u>	<u>1601</u>	<u>1805</u>	<u>1873</u>	<u>1934</u>	<u>2015</u>	<u>2044</u>
	<u>20,0</u>	<u>20,2</u>	<u>23,1</u>	<u>23,5</u>	<u>23,7</u>	<u>24,1</u>	<u>24,0</u>

*Мәгълүматлар 2015 елда юк

2.4.3 нче таблицада Лаеш шәһәре халкының яшь структурасы динамикасы күрсәтелгән; чагыштырып карау өчен, 2.4.2 нче графикта Татарстан Республикасы буенча күрсәткечләр китерелгән.

Халыкның тырышлыгы бөтен Татарстан өчен хас, һәм 2010 елга кадәр шәһәр халкының яшь структурасы тулаем республика белән чагыштырганда уңайлырак булса, 2011 елдан Лаеш халкы арасында өлкән яштәгеләрнең чагыштырма авырлыгы республика халкына караганда сизелерлек югарырак, ә 2012 елдан балаларның өлеше республикадагы уртача күрсәткечләр белән тигезләшкән диярлек. Әмма 2016-17 елларда Лаеш шәһәрендә яшәүче балаларның чагыштырма авырлыгы республика буенча уртачадан артты, ә 2016 елда пенсия яшендәге затларның өлеше бер аз кимедә һәм уртача республика күләменнән түбәнәйдә. Шуңа күрә хезмәткә сәләтле халыкның өлеше кимү темпы акрынайды.

График 2.4.2

Яшь төркемнәре (барлык халыкның %ы)

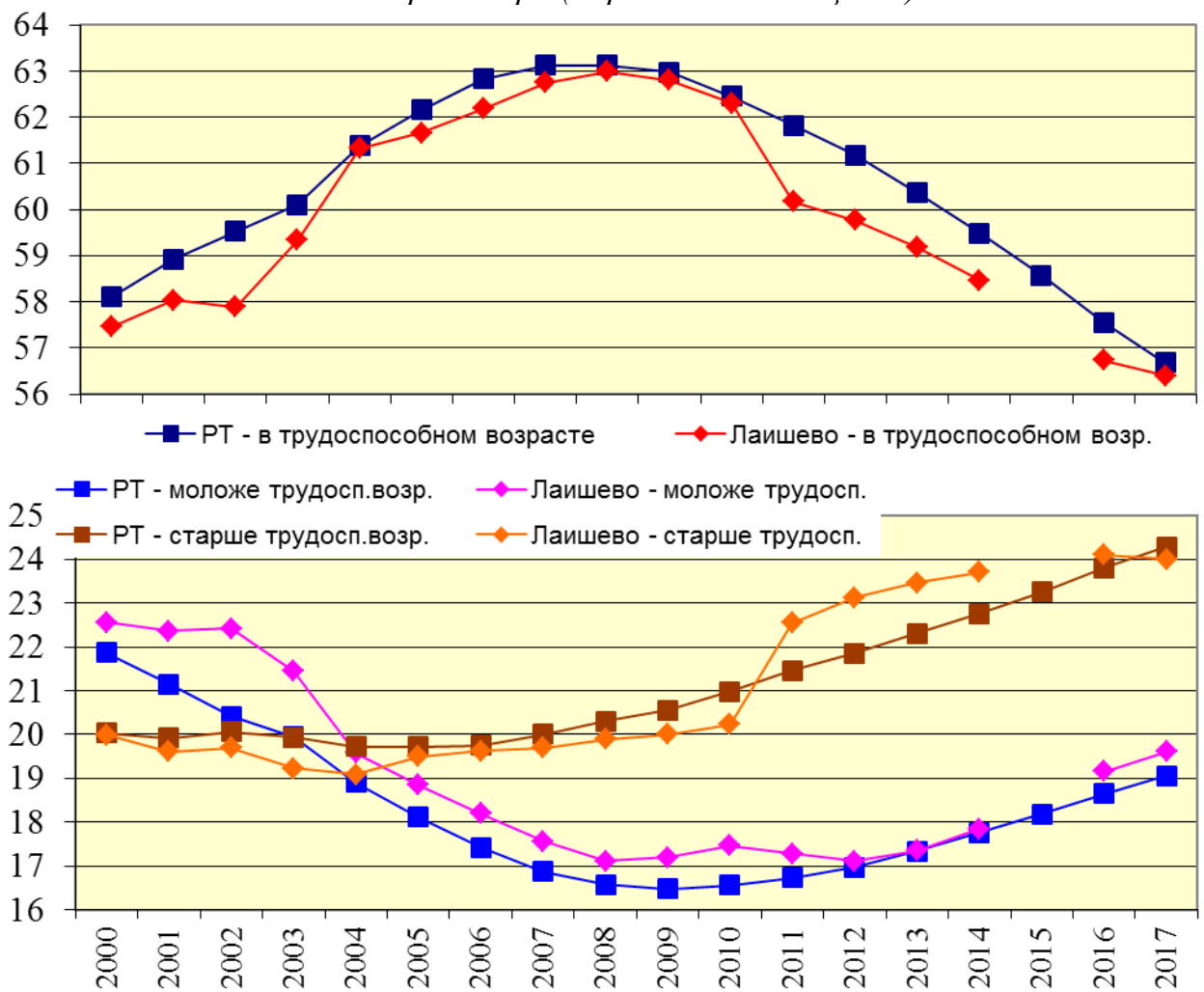

Шәһәрдә демографик йөкләнеш дәрәжәсе (хезмәткә сәләтле яшьтәге 1000 кешегә туры килә торган кече һәм өлкән яшьтәге халык саны) Татарстан Республикасындагы караганда үзгәрешсез югарырак (2.4.4 нче таблицаны карагыз).

2.4.4 нче таблица

*Демографик йөкләнешнең дәрәжәсе һәм структурасы**

	2008	2009	2010	2011	2012	2013	2014	2016	2017
Барлыгы, Лаеш шәһәре	587	592	605	662	673	690	711	762	773
Шул исәптән, яшьрәк /хезмәткә сәләтле кешедән өлкәнрәк	<u>272</u> 316	<u>274</u> 318	<u>280</u> 325	<u>287</u> 375	<u>286</u> 387	<u>293</u> 397	<u>305</u> 405	<u>338</u> 425	<u>348</u> 425
ТРның барлык халкы	584	588	601	618	635	657	681	737	764
Шул исәптән, яшьрәк /хезмәткә сәләтле кешедән өлкәнрәк	<u>262</u> 322	<u>262</u> 326	<u>265</u> 336	<u>271</u> 347	<u>277</u> 357	<u>287</u> 369	<u>299</u> 382	<u>324</u> 414	<u>336</u> 428

2.4.5 нче таблицادا 2007-2016 елларда Лаеш шәһәренең туучылар саны, үлүчеләр һәм табигый арту күрсәткечләренең абсолют һәм чагыштырма (1000 кешегә) үзгәрүе турында чагыштырма мәгълүматлар китерелә.

2.4.3 һәм 2.4.4 графикларында балалар туу һәм үлү коэффициентларын Лаеш шәһәре һәм гомумән алганда, 1997 елдан алып 2016 елга кадәр чорда үзгәртү турында чагыштырма мәгълүматлар китерелгән.

2.4.5 нче таблица

Лаеш шәһәре халкының табигый хәрәкәте күрсәткечләре (кеше /‰)

	2007	2008	2009	2010	2011	2012	2013	2014	2015	2016
Туучылар саны - барлыгы 1000 кешегә.	<u>101</u> 12,8	<u>111</u> 14,1	<u>105</u> 13,3	<u>102</u> 13,2	<u>74</u> 9,5	<u>115</u> 14,6	<u>119</u> 14,7	<u>123</u> 15,0	<u>134</u> 16,2	<u>134</u> 15,9
Үлүчеләр саны - барлыгы 1000 кешегә	<u>116</u> 14,7	<u>130</u> 16,5	<u>129</u> 16,3	<u>115</u> 14,9	<u>112</u> 14,4	<u>118</u> 14,9	<u>108</u> 13,4	<u>126</u> 15,4	<u>119</u> 14,3	<u>106</u> 12,6
Табигый артым (убыль) - барлыгы 1000 кешегә.	<u>-15</u> -1,9	<u>-19</u> -2,4	<u>-24</u> -3,0	<u>-13</u> -1,7	<u>-38</u> -4,9	<u>-3</u> -0,3	<u>11</u> 1,3	<u>-3</u> -0,4	<u>15</u> 1,9	<u>28</u> 3,3
ТР буенча табигый үсеш (зыян), тулаем алганда, ‰	-2,1	-1,2	-0,3	-0,2	1,0	2,3	2,6	2,5	2,7	2,7

График 2.4.3



График 2.4.4



Тәкъдим ителгән мәгълүматлардан күренгәнчә, Лаеш шәһәре буенча үлүчеләр коэффициентлары шул ук ел эчендә тикшерелгән 20 еллык чор дәвамында республикадагы уртача күрсәткечләрдән югарырак булган (уртача - 1,2 тапкыр).

Шәһәрдә туучылар саны 20 очракның 5 очрагында гына түбәнрәк, ә 2013 елда - республика буенча тулаем шундый ук (уртача 20 ел эчендә - 1,04 тапкыр югарырак).

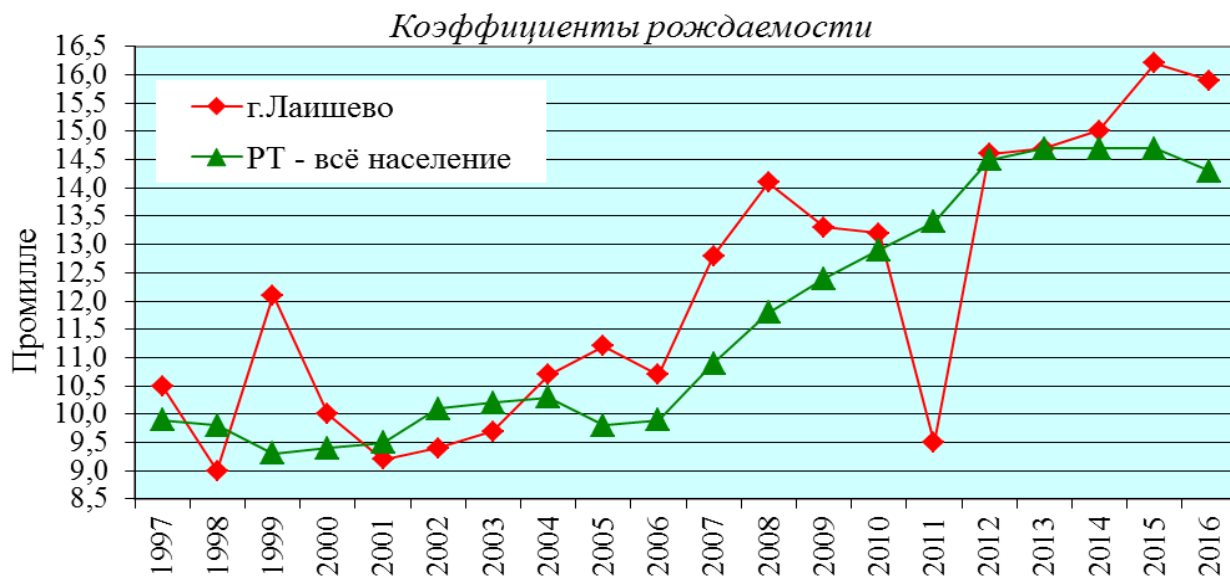
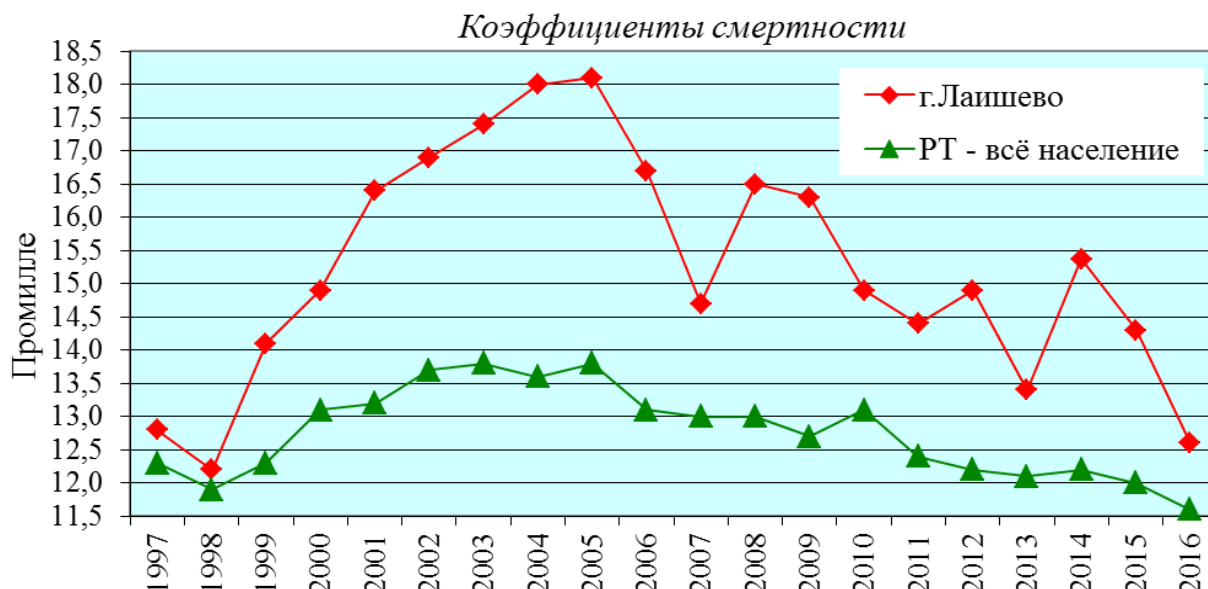
Шактый тирбәлешләргә карамастан, туучылар саны үсүгә тенденциягә ия, ә үлүчеләр саны (2005 елдан соң) кимүгә таба бара, әмма халыкның табигый үсеше Лаешта бары тик 2013, 2015 һәм 2016 елларда гына теркәлгән.

Халык хәрәкәтенә икенче өлеш - миграция үсеше (зыян). 2.4.5 нче графикта һәм 2.4.6 нчы таблицادا 2003-2013 елларда халыкның механик хәрәкәте буенча төгәл мәгълүматлар тәкъдим ителде.

Кызганычка каршы, алдагы елларда шундый ук мәгълүматлар юк; 2014 елдан алып ФСГС ТО статистик жыйнакларында бу күрсәткечләр муниципаль районнар буенча гына бастырыла (шәһәр һәм авыл жирлегенә бүленешсез). Әлеге мәгълүматларның булмавы ТР торак пунктларында миграция процессларын фаразлауны бик нык кыенлаштыра, соңгы елларда (2011 елдан) республикада миграция алмашуының интенсивлыгы кискен артуын һәм аның алга таба үзгәрешләрен фаразлау бик кыен булуын исәпкә алып.

2014-2016 елларда Лаеш шәһәре халкының миграция үсеше зурлыгы (миграция сальдосы) шәһәр халкының гомуми һәм табигый артуы кебек саналган (2.4.7 нче таблицаны карагыз).

2.4.5 графигыннан күренгәнчә, 20 ел дәвамында миграция сальдосы һәрвакыт уңай булып кала бирә. Карала торган чорда, 1 тигез булган миграция сальдосының минималь әһәмияте 2001 елда теркәлгән.

График 2.4.5

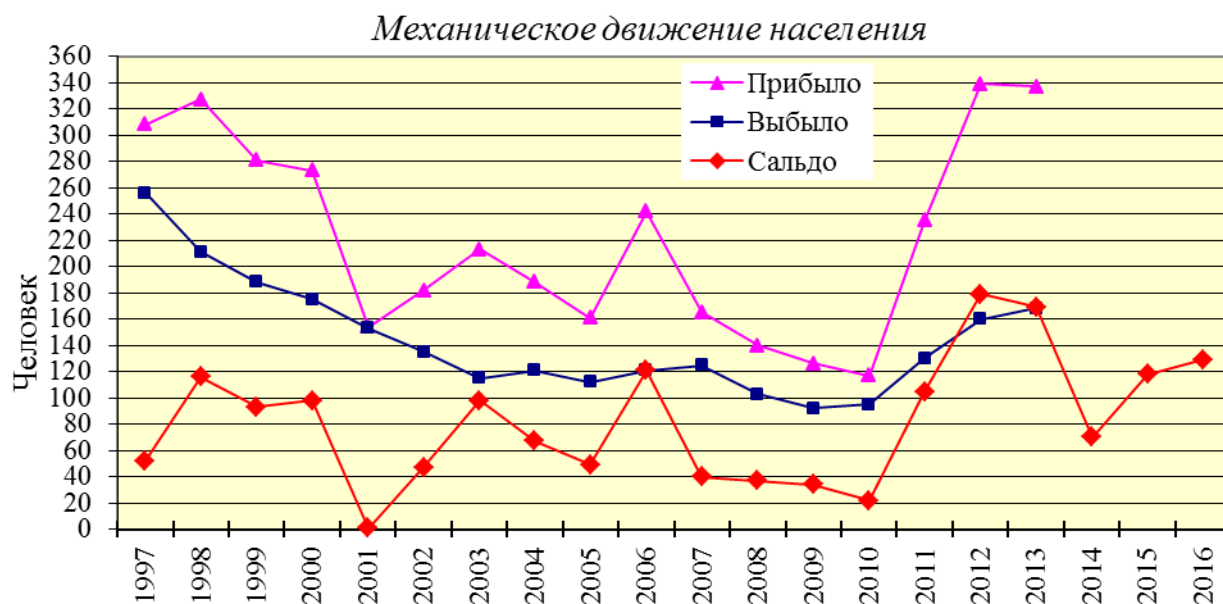

2.4.6 нчы таблица

Лаеш шәһәрндә (кеше) миграция алмашу нәтижәләре

	2003	2004	2005	2006	2007	2008	2009	2010	2011	2012	2013*
Килде - булды, шул исәптән:	213	188	161	242	165	140	126	117	235	339	337
Татарстан Республикасы шәһәрләре Һәм районнары	134	141	106	191	114	101	82	95	194	276	278
Россиянең башка регионнары	62	42	43	30	23	27	13	15	28	49	51
Якын чит ил	17	5	12	21	28	12	30	7	13	14	8
ерак чит ил	-	-	-	-	-	-	1	-	-	-	-
Чыкты - барлыгы шул исәптән:	115	121	112	121	125	103	92	95	130	160	168
ТР шәһәрләре Һәм районнары	97	100	92	89	106	84	73	76	114	129	129
РФ башка төбәкләре	14	18	19	31	17	18	19	19	14	28	35
якындагы чит ил	3	1	1	1	2	1	-	-	2	3	4
ерак чит ил	1	2	-	-	-	-	-	-	-	-	-
Миграция сальдосы	98	67	49	121	40	37	34	22	105	179	169

*Мәгълүматлар 2014 елда юк

2.4.6 нчы таблицада күренгәнчә, Лаеш шәһәрндә, республиканың күпчелек торақ пунктларындагы кебек үк, миграция алмашуы Татарстан

Республикасы шәһәрләре һәм районнары белән актив бара. Шул ук вакытта килгәннәрнең саны 2011 елдан бирле генә китүчеләр саныннан шактый артып китә. Республиканың күпчелек территорияләреннән аермалы буларак, узган елларда Россия регионнары һәм якин чит ил дәүләтләре белән миграцион алмашу нәтижәләре Татарстан шәһәрләре һәм районнарының миграциянең уңай сальдосын формалаштыруга керткән өлеше белән чагыштырырлык.

1.1.2. Халыкның тормыш дәрәжәсе

Үсештә уңай нәтижәләргә ирешү өчен шәһәргә, торақ пунктның торышын комплекслы характерлаучы икътисадый, социаль, экологик һәм башка күрсәткечләрне югары дәрәжәдә сакларга кирәк.

Халык байлыгын билгели торган иң мөһим социаль-икътисадый категория - тормыш дәрәжәсе. Тормыш дәрәжәсе - халыкның хәзерге ихтыяжларыннан һәм илнең икътисадый үсеш дәрәжәсеннән чыгып матди һәм рухи байлыklar белән тәмин ителеш дәрәжәсе ул.

Халыкның социаль халәтенә интеграль характеристикасы катлаулы буларак, тормыш дәрәжәсен бәяләү зур факторларны исәпкә алу кирәклегә белән бәйләнгән. Күрсәткечләр сыйфатында түбәндәгеләр кулланыла: тулаем территориаль продукт күрсәткече, жан башына керем һәм чыгымнар күрсәткечләре, жан башына куллану товарлары житештерү, жан башына барлык төр хезмәт күрсәтүләр күләме, торақ урыннарын теге яисә бу уңайлыklar белән тәмин итү күрсәткечләре (торақның гомуми күләменә %ларда) һ.б.

Статистик мәгълүматлар булмаганлыктан, әлеге бүлектә Лаеш шәһәре буенча аерым-аерым карала.

Халыкның тормыш дәрәжәсен характерлаучы берничә күрсәткечен тикшереп карыйк.

Лаеш шәһәре һәм Лаеш муниципаль районы икътисады үсешен характерлаучы иң мөһим күрсәткечләрнең берсе - тулай территориаль продукт. Ул халыкның гомуми матди хәле турында күзаллау бирә, чөнки житештерү дәрәжәсе югарырак булган саен, шәһәрнең муллыгы да югарырак. Статистик мәгълүматлар булмау сәбәпле, әлеге күрсәткечне Лаеш шәһәре буенча аерым карарбыз.

Жан башына тулаем территориаль продукт күрсәткече буенча Лаеш муниципаль районы Казан агломерациясенә керүче муниципаль берәмлекләр арасында беренче урында тора.

2.4.7 нче таблица

Тулаем территориаль продукт динамикасы ел башына

Индикаторның исеме	Үлчәү берәмлеге	2013	2014	2015	2016
Тулаем территориаль продукт күләме - ВТП (төп бәяләрдә)	млн. сум	12119,4	14507,2	17569,7	18420,7
Жан башына ВТП күләме (төп	мең сум.	326,9	384,8	456,5	466,3

Халык керемнәре жәмгыять иминлеген үлчәү өчен төп инструментларның берсе булып тора. Халыкның керем төрләре күптөрле. Төп өлешен акчалата керемнәр тәшкил итә. Статистик мәгълүматлар булмау сәбәпле, әлеге күрсәткечне Лаеш шәһәре буенча аерым карарбыз.

2016 елда районда жан башына акчалата керемнәр 20131,2 сум тәшкил итте (бу уртача республика күрсәткеченнән 1,5 мәртәбә түбәнрәк). Ә 2014 елда 17569,2 сум тәшкил иткән, ягъни 2015 елга карата 12,7%. 2010-2015 елларда районда жан башына акча керемнәре 12711,5 сумга яисә 2 тапкырдан күбрәккә арткан.

Халык керемнәре берничә күрсәткечне үз эченә ала, әмма төп хезмәт хакы булып тора.

Лаеш муниципаль районында уртача айлык хезмәт хакы 2016 ел башына 30098,0 сум тәшкил итте, бу республика буенча уртача күрсәткечтән 950,9 сумга күбрәк.

Торак урыннарны уңайлыklar белән тәэмин итү буенча шәһәрдәге вәзгыять түбәндәгечә: газлаштыру дәрәжәсе (газлаштырылган фатирларның, йортларның чагыштырма авырлыгы) 2016 ел башына 94,8% тәшкил иткән, суүткәргеч белән жиһаз - 78,7%, канализация белән - 74,9%, жылылык белән - 87,3%, шул исәптән үзәкләштерелгән су белән тәэмин итү дәрәжәсе - 9,5%, кайнар су белән тәэмин итү - 45,5%. Бер үк вакытта суүткәргеч, канализация, үзәктән жылыту, газ, кайнар су белән тәэмин итү торак мәйданының 45,5%ын жиһазлаган, чагыштыру өчен - тулаем республика буенча, әлеге күрсәткечнең эһәмияте Татарстан Республикасының шәһәр жирлегә буенча 45,5 % тәшкил итә. Шулай итеп, Лаеш шәһәре халкының тәэмин ителеше республика дәрәжәсеннән 2 мәртәбә диярлек түбәнрәк булуы турында нәтижә ясарга мөмкин.

Шулай итеп, әлеге тикшеренү материаллары буенча, Лаеш шәһәре халыкның уртача тормыш дәрәжәсе булган шәһәрләр рәтенә кергән. Әлеге төркем шәһәрләре жан башына аз керемле һәм халыкның сатып алу сәләтенә түбән булуы, хезмәт күрсәтү өлкәсен үстерү дәрәжәсенә түбән булуы, халыкның социаль-көнкүреш учреждениеләре белән аз тәэмин ителүе белән характерлана. Шунның белән бергә, бу шәһәрләрдә эшсезлек, жинаятьчелек дәрәжәсе, халыкның торак мәйданы чагыштырмача зур, гәрчә торакның уңайлылыгы түбән булса да.

1.1.3. Хезмәт кую урыны

Лаеш муниципаль районының хужалык комплексы берничә фактор йогынтысында барлыкка килде, шул исәптән аның географик урыны һәм территориясен тарихи үзләштерү үзенчәлекләре аеруча зур роль уйнады.

Лаеш муниципаль районы алга киткән агросәнәгать һәм житештерү комплекслары булган территориядән гыйбарәт. Лаеш муниципаль районы икътисады авыл хужалыгы житештерүе, эшкәртү сәнәгате предприятиеләре, аерым алганда, төзелеш материаллары сәнәгате, агач эшкәртү сәнәгате, электрон сәнәгать, азык-төлек сәнәгате предприятиеләре, шулай ук төзелеш предприятиеләре һәм хезмәт күрсәтү өлкәсе предприятиеләре тарафыннан шактый өлештә тәкъдим ителгән.

Лаеш муниципаль районында сәнәгатьнең барлык өч секторы, ә атап әйткәндә, житештерү, электр энергиясе, газ һәм су житештерү һәм бүлү тармаклары бар. Сәнәгатьтә иң зур өлешне эшкәртү сәнәгате тәшкил итә, ул күбесенчә азык-төлек сәнәгате, электрон һәм электр техникасы сәнәгате, төзелеш материаллары сәнәгате предприятиеләре тарафыннан тәкъдим ителә.

Инфраструктура предприятиеләре административ-идарә итү, хезмәт күрсәтү, инженер-техник, транспорт һәм башка хезмәт күрсәтү төрләрен тәкъдим итүче учреждениеләр тарафыннан тәкъдим ителгән.

Лаеш шәһәре халкы турыдан-туры шәһәрдә урнашкан предприятиеләрдә генә түгел, ә аннан читтә урнашкан Лаеш районында һәм Казан шәһәрендә урнашкан предприятиеләрдә дә мәшгуль.

Лаеш муниципаль районында житештерелә торган сәнәгать ундырышлы булмаган файдалы казылмалар (ком, известьташ) чыгарудан гыйбарәт. Лаеш шәһәре янында «Коммунарское» комы ятмасы урнашкан, анда табышны «Озон» ЖЧЖ предприятиесе башкара.

Лаеш муниципаль районында азык-төлек сәнәгате «Казан май комбинаты» ААЖ, «Казан Маслоэкстракция заводы» ААЖ, «Нәфис-Биопродукт» ААЖ, «Лаеш балык заводы» ЯАЖ (Лаеш шәһәрендә урнашкан), «Икмәк» ЖЧЖ, «Сәламәтлек чыганагы» ЖЧЖ, «Тере су» ЯАЖ, «Кирбинка» ЖЧЖ, «Әйберләр фабрикасы» МУП һәм башка предприятиеләр тарафыннан тәкъдим ителгән.

Лаеш муниципаль районы территориясендә машина төзелеше түбәндәге предприятиеләр тарафыннан тәкъдим ителгән:

- Лаеш шәһәрендә урнашкан «Хараша» ЖЧЖ. Предприятие авыл хужалыгы техникасын житештерү һәм аларга хезмәт күрсәтү белән шөгыльләнә;

- Лаеш шәһәрендә «Инжехим» инженер-гамәлгә кертү үзәге» ЖЧЖ. Предприятие химия жиһазлары житештерү белән шөгыльләнә.

Электрон һәм электр техникасы сәнәгате түбәндәге предприятиеләр тарафыннан тәкъдим ителгән:

Столбище авыл жирлегенә Столбище авылында урнашкан «ИНВЭНТ» компанияләр төркеме: «Таткабель» ЖЧЖ, «Таттеплоизоляция» ЖЧЖ, «ИНВЭНТ-Электро» ЖЧЖ;

- Столбище авыл жирлегенә Усады авылында «ICL-КПО-ВС» ААЖ;

- Столбище авыл жирлегендә «Шнейдер Электрик Эквипмент Казан» ЖЧЖ, «Q-Park Kazan» логистика үзәге территориясендә;

- Лаеш шәһәрндә «Ферекс» сәүдә йорты» ЖЧЖ. Предприятие яктылык диодлы яктырткычлар житештерү белән шөгыйльләнә һәм Лаеш шәһәрндә һәм Усад авылында житештерү куәтләренә ия;

- Столбище авылында урнашкан «Казан электромонтаж предприятиесе» ЖЧЖ.

Төзелеш материалларының промышленносте түбәндәгечә:

- Столбище авыл жирлеге территориясендә «Татавтодор» ААЖнең асфальт-бетон заводы;

- Егорьев авыл жирлеге территориясендә «Бима» ПНМ» ЖЧЖнең асфальт-бетон заводы;

- Габишево авыл жирлеге территориясендә асфальт-бетон заводы;

- Столбище авылындагы «СМП-Механика» ЖЧЖнең базальт жылылык изоляциясе заводы;

- Столбище авылындагы «Казан коры төзелеш катышмалары заводы» ЖЧЖ.

Лаеш муниципаль районында электр энергиясе, газ һәм су житештерү һәм аларны бүлү түбәндәге предприятиеләрдән гыйбарәт:

- Лаеш шәһәрндә «Приволжскгаз» ЭПУ ОСП;

- «Челтәр компаниясе» ААЖ филиалы - Лаеш районында Идел бие электр челтәрләре;

- Лаеш РПУ Идел бие бүлекчәсе - «Татэнергосбыт» ААЖ филиалы.

Өлеге предприятиеләр газны, электр энергиясен, жылылык житештерү һәм бүлү белән шөгыйльләнәләр, халыкка һәм Лаеш муниципаль районы предприятиеләренә хезмәт күрсәтәләр.

Моннан тыш, район территориясендә төрле дәрәжәдәге сәнәгать майданчыклары эшләп килә:

- Лаеш шәһәрндә «Лаеш» сәнәгать майданчыгы. Монда осётр токымлы товар балыкы (Батыршин КФХ) үстерелә, кальян тәмәке төрә («Маварди» ЖЧЖ), нәфис келәмнәрнең төрле эшләнмәләре эзерләнә («Кладиво 3Д» ЖЧЖ).

- «Раштуа» сәнәгать майданчыгы. Өлеге майданчык территориясендә герметика («ПолиМиксКазан» ЖЧЖ) һәм полимерлар («Нэдәкс-Волга» ЖЧЖ) житештерелә;

- «Никольское» индустриаль паркы - төргәк материаллар, целлюлоза жылыткычы, биотуалетлар, пластмасса эшләнмәләр, агач эшкәртү производствосы һ.б.

Авыл хужалыгы предприятиеләре: Лаеш районында финанс-хужалык эшчәнлеген түбәндәге тармаклар алып баралар: жаваплылыгы чикләнгән 19 жәмгыять - Урта Девятово ЖЧЖ, Девятово ЖЧЖ, Йолдыз, Семиречье АФ ЖЧЖ, КФХ Рамай, Именьково ЖЧЖ, Хаерби, Нармонка ЖЧЖ, Матюшино ЖЧЖ, Юбилейное АХП ЖЧЖ, Лаеш авылы кулланучылар кооперативы ЖЧЖ, Березовка ЖЧЖ, Агро-5, ЖЧЖ, Заря, Мир Овощей, АФ ЖЧЖ Атабаевская, Совхоз Семирамида һәм крестьян-фермер хужалыклары.

Шәһәрдә эшләүче предприятиеләр һәм учреждениеләр исемлеге, аларда эшләүчеләрнең санын күрсәтеп, 2.4.8 нче таблицادا күрсәтелгән.

2.4.8 нче таблица

Лаеш шәһәре предприятиеләре һәм учреждениеләре исемлеге

Предприятиеләрнең аталышы	Эшләүче Кол (чел.)
Авыл хужалыгы, аучылык һәм хезмәтләр күрсәтү бу өлкәләрдә	
Татарстан Республикасы «Россельхозцентр» ФДБУнең Лаеш районара	9
«Лаеш грохимсервис» ААЖ	мәгълүматлар
Фл.Фед.ГУ «Лаеш УЭООС»	20
Барлығы	29
Урман хужалыгы, урман эзерләү һәм бу өлкәдә хезмәтләр күрсәтү	
«Лаешлес» ДБУ	34
«Лаеш урманчылыгы» ДКУ	20
Барлығы	54
Азык-төлек продуктлары житештерү, эчемлекләренә дә кертеп	
«Лаеш балык заводы» ЯАЖ	60
«Икмәк» ЖЧЖ	75
Лаеш районында «Таткрахмалпатока» ААЖ ОСП	11
Барлығы	146
Нәшрият һәм полиграфия эшчәнлеге, язылган мәгълүмат чыганаclarын тиражлау	
«Татмедиа» ААЖ ФЛ «Камская новь» газетасы редакциясе	13
Барлығы	13
Электр энергиясе, газ, пар һәм кайнар су житештерү, тапшыру һәм бүлү	
Лаеш шәһәрендә «Приволжскгаз» ЭПУ	100
«Челтәр компаниясе» ААЖ ФЛ - Лаеш районында ПЭС	101
«Татэнергосбыт» ААЖ флы бүлеге	13
Барлығы	214
Сәүдәдән тыш, агентлар аша сәүдәне дә кертеп, Күпләп сату итү автотранспорт чаралары һәм мотоцикллар белән	
Лаеш районында «Татнефтепродукт» ХК	5
Барлығы	5
Автотранспорт чаралары һәм мотоцикллар белән сәүдәдән тыш, ваклап сату сәүдәсе; көнкүреш әйберләрен һәм шәхси куллану предметларын ремонтлау	
37 нче Үзәк район даруханәсе	13
«Тандер» ЯАЖ Казан филиалының Лаеш шәһәрендә ОСП	11
Барлығы	24
Элемтә	
«Комплекс-52» ДБУ ТР МИ һәм С	78
Лаеш РУЭС - «Таттелеком» ААЖ филиалы	58
«Россия почтасы» ФДУП Казан МРП-ның Лаеш ОСП	86
Барлығы	222
Финанс арадашчылык	

Предприятиеләрнең аталышы	Эшләүче Кол (чел.)
«Татарстан» 4645 банкының Лаеш бүлеге	45
«Ак Барс» ААЖнең Казан филиалының Лаеш өстәмә офисы Мунча"	13
Лаеш районында «Татарстан Республикасы Президенты каршындагы	1
Барлыгы	59
Иминиятләштерү	
Татарстан Республикасында «Росгосстрах» ЖЧЖ Лаеш шәһәрндә	36
«НАСКО Татарстан» ААЖ флагы Лаеш шәһәрндә	4
«СК «АК БАРС-МЕД» ЖЧЖ	2
Лаеш ФЛ «АК БАРС СТРАХОВАНИЕ» ЖЧЖ	4
Барлыгы	46
Күчәмсез милек белән операцияләр	
«Лаеш» МБУК филиалының хужалык-эксплуатация хезмәте үзәкләштерелгән китапханә системасы»	13
ХЭК «Район Мәдәният йорты» МБУК 29 нчы филиалы	65
ТИБ РДУП УКДСПның Лаеш участогы	9
"Жир" МУП	9
Татарстан Республикасы Лаеш муниципаль районының «ФКП Росрестра» ФДБУ флы территориаль бүлеге	10
Барлыгы	106
Исәпләү техникасын һәм мәгълүмати технологияләрне куллануга бәйле эшчәнлек	
«Мәгариф бүлегенең үзәкләштерелгән Бухгалтериясе» МБӨБМУ	37
Барлыгы	37
Хезмәт күрсәтүләрнең башка төрләрэн бирү	
"Архитектура" МУП	6
«Лаеш районының мәшгульлек үзәге» ДКУ	8
«Капиталь төзелеш идарәсе» МУП	4
Татарстан Республикасы Авыл хужалыгы һәм азык-төлек	2
Лаеш шәһәрндә «Россия Федерациясе Эчке эшләр министрлыгының	3
Метеорологик станция	6
Лаеш районының "Земельное бюро" ЖЧЖ	10
Барлыгы	39
Дәүләт идарәсе һәм хәрби иминлекне тәэмин итү; социаль иминләштерү	
Авыл хужалыгы һәм азык-төлек идарәсе	12
Лаеш район суды	21
Лаеш муниципаль районының Лаеш шәһәре Советы	3
Россия Эчке эшләр министрлыгының Лаеш районы буенча бүлеге	122
Лаеш районы буенча ОБО - Эчке эшләр министрлыгының Татарстан Республикасы буенча идарәсе ФДБУ филиалы	25
118 номерлы федераль дәүләт бюджет учреждениесенең Татарстан	48

Предприятиеләрнең аталышы	Эшләүче Кол (чел.)
Жәмәгать судьялары аппараты	12
Лаеш ТОГСы	5
Казначейство департаментының территориаль бүлеге	11
Лаеш районындагы социаль яклау бүлеге	3
Пенеион фонды идарәсе	32
ТР буенча Росреестр идарәсенә Лаеш бүлеге	20
МУЧ "Сатып алулар комитеты"	3
Суд приставларының Лаеш районы бүлеге	12
Лаеш районындагы УФМС бүлеге	3
Лаеш районының мөлкәт һәм жир мөнәсәбәтләре палатасы	5
Лаеш МР Советы	14
Лаеш муниципаль районы башкарма комитеты	40
Лаеш МР финанс-бюджет палатасы	9
Лаеш МР контроль-хисап палатасы	1
Лаеш районы прокуратурасы	7
Лаеш шәһәрәндә Татарстан Республикасы ДСН Республикасының Төньяк-	5
Лаеш районы	17
Россия Гадәттән тыш хәлләр министрлыгының ТР буенча Баш идарәсе	8
Россия Федерациясе Федераль салым хезмәтенә Татарстан Республикасы	3
ТР Дәүләт алкоголь инспекциясенә Казан территориаль органы	1
Лаеш районы буенча Федераль Казначылык бүлеге	6
ТР Роспотребнадзор идарәсенә территориаль бүлеге	
Биектау муниципаль районының Лаеш районы	3
Лаеш районындагы «ТР янгын сагы» дәүләт учреждениесенә Казан	21
Барлыгы	472
Мәгариф	
«Лаеш техник-икътисадый техникумы» урта һөнәри белем бирү ДБМУ	67
2 нче УББМ МБМУ	47
«Лаеш махсус (төзәтмәләр кертүче) күрү сәләте бозылган балалар өчен III-IV төрдәге гомуми белем бирү интернат-мәктәбе»	86
«1 нче гимназия» МБМУ	45
"ЦВР" ӨББ МБМУ	13
«3 нче Лаеш төп гомуми белем бирү мәктәбе» МБМУ	28
«Радуга» Лаеш балалар бакчасы МББМУ	22
Лаеш шәһәрәненә «Балалар сәнгать мәктәбе» өстәмә белем бирү МБМУ	43
«Бәхетле бала» балалар бакчасы МББМУ	40
«Каен» балалар бакчасы МББМУ	25
Барлыгы	416
Сәламәтлек саклау һәм социаль хезмәтләр күрсәтү	
«Лаеш РДВБ» ДБУ	28
«Лаеш үзәк район хастаханәсе» ДАССУ	371

Предприятиелэрнең аталышы	Эшләүче Кол (чел.)
«Лаеш балалар йорты» ГОУ	41
ТР Хезмәт, халыкны эш белән тәмин итү һәм социаль яклау	54
ДАУСО ""Балалар һәм яшүсмерләр өчен тернәкләндерү үзәге" Лаеш районында ТР Хезмәт, халыкны эш белән тәмин итү һәм социаль	42
Лаеш МР РЦМП № 25 филиалы	5
Барлығы	541
Елга агып төшүче суларны, калдыкларны жыю һәм шундый ук эшчәнлек	
«Инженерлык технологияләре» РСК» ЖЧЖ	65
«Лаеш» МУП	68
Барлығы	133
Ял һәм күнел ачу, мәдәният һәм спортны оештыру эшчәнлеге	
Лаеш муниципаль районы халкына киноvideокүзәтү буенча МБУ	2
«Татарстан Республикасы Лаеш муниципаль районының КДЮСШ» МБУ	36
«Татарстан Республикасы Лаеш муниципаль районы балалар-яшүсмерләр	29
«Район Мәдәният йорты» МБУК	63
«Лаеш үзәк хастаханәсе» МБМУ	37
Барлығы	167
БАРЛЫГЫ	2723

Таблицадан чыгып, Лаеш шәһәре халкының турыдан-туры шәһәрдә урнашкан предприятиеләрдә генә түгел, ә аннан читтә урнашкан Лаеш районында һәм Казан шәһәрендә урнашкан предприятиеләрдә эш алып барылуы ачык күренә.

Азык-төлек сәнәгатен, авыл хужалыгын һәм төзелешне үз эченә алган житештерү өлкәсендә барлык эшләүчеләрнең 40 %ка якыны мәшгуль. Калганнары житештерү булмаган өлкәдә мәшгуль.

1.1.4. Житештерү территорияләре

Житештерү комплексы түбәндәге предприятиеләрне үз эченә ала:

- шәһәрнең көнбатыш өлешендә предприятиеләр төркеме урнашкан: ЧП Борзунин (керамзитлы блоklar житештерү), ЧП Вахитов (тротуар плитәләре житештерү), «Инжехим» ЖЧЖ (блок модульләре житештерү), «КАПО» техник үзәге» ЯАЖ (техниканы ремонтлау), житештерү базалары («Карат» ЯАЖ, «Альянс» ЖЧЖ, «Сунцов» ЧП), складлар, юл-монтаж төзелеш компаниясе.

- шәһәрнең үзәк өлешендә «Лаеш балык заводы» ЯАЖ, «Лаеш азык-төлек комбинаты» ЖЧЖ, тире чыгару цехы, «Ферекс» ЖЧЖ (яктылык диодлы яктырткычлар житештерү), «Харша» ЖЧЖ (техника житештерү һәм аларга хезмәт күрсәтү), склад, гаражлар һәм башкалар урнаштырылган.

- Лаеш шәһәренең төньяк-көнбатыш чиге янындагы санитар-яклау зоналарын үтәп, ККК полигоны янында, төзелеш материаллары чыгару цехы, житештерү базасы һәм асфальт-бетон заводы урнашкан.

Шулай ук шәһәр территориясендә гамәлдә булмаган кислород станциясе урнашкан.

1.1.5. Агросәнәгать комплексы

Агросәнәгать комплексы азык-төлек продуктлары житештерү һәм халыкны тәмин итү, авыл хужалыгы өчен житештерү чаралары житештерү һәм авыл хужалыгына хезмәт күрсәтү белән шөгыйльләнүче макроикътисад тармаклары жыелмасыннан гыйбарәт.

Агросәнәгать комплексының мәһим тармаклары - үсемлекчелек һәм терлекчелек тармаклары.

Үсемлекчелек культуралы үсемлекләрнең билгеле бер төркемнәрен үстерү белән бәйлә ярдәмче хужалыкларга бүленә. Бөртекле хужалык, азык житештерү (азык культуралары үстерү) төп юнәлешләр булып тора.

Терлекчелекнең төп тармаклары - кошчылык, сөт һәм ит терлекчелеге, дунгызчылык. Шәхси ярдәмче хужалыкларда очрый торган умартачылык (ШЯХ) өстәмә тармаклар булып тора.

Агросәнәгать комплексы азык-төлек продуктлары житештерү һәм халыкны тәмин итү, авыл хужалыгы өчен житештерү чаралары житештерү һәм авыл хужалыгына хезмәт күрсәтү белән шөгыйльләнүче макроикътисад тармаклары жыелмасыннан гыйбарәт.

Районның авыл хужалыгы халык хужалыгының алга киткән тармагы булып тора. Районның авыл хужалыгы житештерүенең төп юнәлеше - сөт-ит терлекчелеге, дунгызчылык, үсемлекчелек. Өстәмә тармаклар - атлар үрчетү, ашлык житештерү, бәрәңге үрчетү, умартачылык.

Лаеш шәһәренең көнбатыш чиге янында «Семиречье агрофирмасы» ЖЧЖнең эре мөгезле терлекләр фермасы эшли. Шәһәр чигендә турыдан-туры «Семиречье агрофирмасы» ЖЧЖнең машина-трактор паркы урнашкан.

Моннан тыш, Лаеш шәһәре территориясендә «Лаеш агрохимсервис» ЖЧЖ предприятиесе (минераль ашламалар склады) урнашкан.

1.1.6. Торак фонды һәм торак төзелеше

Бүгенге көндә халыкның һәм икътисадның тормыш дәрәжәсенең ин мәһим характеристикаларының берсе - торак белән тәмин ителеш һәм торак төзелеше масштаблары.

2016 ел башына Лаеш шәһәре, уртача республика күрсәткечләре һәм Татарстан Республикасының башка районнары һәм шәһәрләре белән чагыштырганда, шәһәр жирлегендә яшәүче бер кешегә торакның гомуми мәйданы 32,6 кв.м. тәшкил итә (республикада бу күрсәткеч шәһәр жирлегендә бер кешегә 24,0 кв.м тәшкил итә).

2.4.8 нче таблица

*Ел башына гомуми торак майданында яшәүче халыкның тәэмин ителеше
(бер кешегә кв.м)*

атамасы	2005	2006	2007	2008	2009	2010	2011	2012	2013	2014	2015	2016
Татарстан Республикасы	20,1	20,5	20,9	21,3	21,9	22,2	22,8	23,3	23,7	24,2	24,7	25,2
ТР шәһәр жирлегә	19,6	20,0	20,3	20,8	21,2	21,5	21,9	22,4	22,7	23,1	23,5	24,0
Лаеш шәһәре	21,3	23,2	26,5	27,3	28,8	28,3	30,2	30,8	30,8	30,1	31,5	32,6

Искәрмә: бүлекнең барлык таблицалары Татарстан Республикасы буенча Дәүләт статистикасы федераль хезмәтенең Территориаль органы ("Татарстан Республикасының торак хужалыгы" жыентыгы) мәгълүматлары буенча төзелгән.

Лаешта бер кешегә исәпләнгән гомуми торак майданын шәһәр жирлегә буенча уртача республика күрсәткечләре белән чагыштырганда 8 кв. метрга югарырак тәэмин итү. Соңгы елда торак белән тәэмин ителеш буенча Лаеш шәһәре Татарстан Республикасының башка районнары шәһәрләре белән чагыштырганда 1 урында калды.

2.4.9 нчы таблица

2005-2015 елларда торак фондының хәрәкәте (гомуми майданы мең кв. м)

Ел	Бер ел эчендә килде					Бер ел эчендә чыгарылган					
	Барлыгы	Шул исәптән				Барлыгы	Шул исәптән				
		Шул исәптән яңа төзелеш	Торак булмаган биналардан торак йортларга күчерелгән	Башка сәбәпләр	Төзәтмәләр (инвентаризация, элегрәк)		Тузган һәм авария аркасында төшерелгән	Табигый бәла-казалардан жимерелгән	Торак биналары торак белән тәэмин итү сәбәпле	Башка сәбәпләр	Төзәтмәләр (инвентаризация, элегрәк исәпкә алынмау ь.б.)
2005	6,3	6,3	-	-	-	0,2	0,1	-	0,1	-	-
2006	4,2	4,2	-	-	-	0,1	0,1	-	-	-	-
2007	7,2	6,8	0,4	-	-	0,4	0,3	-	-	0,1	-
2008	11,7	9,2	-	2,5	-	0,3	0,3	-	-	-	-
2009	4,1	4,1	-	-	-	8,3	0,1	-	-	0,1	8,1
2010	10,8	10,1	0,7	-	-	0,1	0,1	-	-	-	-
2011	6,8	6,8	-	-	-	0,3	-	-	-	0,3	-
2012	6,3	6,3	-	-	-	0,5	-	-	-	0,5	-
2013	7,4	7,4	-	-	-	0,1	-	-	-	0,1	-
2014	7,0	7,0	-	-	-	1,6	1,3	-	-	0,3	-
2015	14,0	14,0	-	-	-	-	-	-	-	-	-

2015 елда Лаешта торак фондын күтәру ел башына гомуми торак майданының 5,41%ын тәшкит иткән, шул ук вакытта республика буенча тулаем алганда - 2,50%, ә аның шәһәр жирлегендә - 2,56%. Торак фондынның төп артуы яңа төзелеш хисабына бара. 2005-2015 елларда яңа торакны сафка бастыру гомуми майданы 7,8 мең кв.м. тәшкит итте.

Анализ өчен торак фондынның хәле мәһим әһәмияткә ия. Торак фондынның һәм инженерлык коммуникацияләренәң тузуы инвестиция жәлеп итүчәнлегенә тискәре йогынты ясей, техноген, санитар-эпидемия һәм экологик бәла-казалар барлыкка килү куркынычы бар.

2.4.10 нчы таблица

Лаеш шәһәренәң торак фондынның гомуми майданын бүлү тузу (2016 ел башы)

атамасы	Барлыгы	Шул исәптән тузу белән, %			
		0-30	31-65	66-70	70 тән артык
Лаеш шәһәре, мең кв. м - % һәм нәтижә	100	71,16	27,45	1,28	0,11
<i>ТР шәһәр жирлеге - %</i>	100	80,13	18,83	0,75	0,29

Шәһәрнең гамәлдәге торак төзелешенәң гомуми техник халәте - канәгатләнәрлек. Статистика мәгълүматлары буенча, тузган торак фонды проценты гомуми торак фондынның 0,88% ын тәшкит иткән. Республиканың шәһәр жирлеге буенча тузган торак өлеше 0,51 % тәшкит итте.

Алга таба 2.4.11 нче таблицада торак фондын төзекләндерү буенча 2016 ел башына коммуналь хезмәтләренәң төрле төрләре буенча чагыштырма мәгълүматлар китерелгән.

2.4.11 нче таблица

Лаеш шәһәренәң торак фондын 2016 ел башына жиһазлау

	Торак фонды									
	Сууткәргеч	Шул исәптән үзәкләштерелгән сууткәргеч	Су басу	Шул исәптән үзәкләштерелгән сулык	Аталану белән	Шул исәптән, үзәкләштерелгән жылылык	Кайнар су белән тәһмин итү	Шул исәптән үзәкләштерелгән	Газ белән	Бер ук вакытта сууткәргеч, канализ, үзәк жылытылган, газ, су белән тәһмин итү
Лаеш шәһәрнең торакның гомуми майданы, мең кв.м.	214,9	159,8	204,4	50,9	238,2	25,8	124,1	-	258,8	124,2

торакның гомуми майданының %ы	78,7	58,6	74,9	18,7	87,3	9,5	45,5	-	94,8	45,5
Татарстан Республикасын да торакның гомуми майданынан (шәһәр жирлегә)	96,4	62,6	94,8	85,1	99,0	85,4	89,9	72,6	87,6	89,9

Тулаем алганда, Лаеш шәһәренең торак фондын төзекләндерү дәрәжәсе югары түгел һәм ул уртача республика дәрәжәсеннән түбәнрәк. Лаеш шәһәрендә торак фонды тулысынча диярлек газлаштырылган, торакны төзекләндерүнең башка төрләре белән шәһәр аз җиһазланган, Татарстан Республикасының шәһәр жирлегенә караганда шактый түбәнрәк.

Үзәкләштерелгән суүткәргеч белән җиһазландыру, су агызу, жылылык белән тәмин итү кебек күрсәткечләрнең түбәнлегә утар тибындагы индивидуаль торак булуга бәйле, аңа әлегә хезмәтләрнең әлегә төрләре белән тәмин ителеш дәрәжәсенең традицион түбән булуы хас.

«Лаеш шәһәре» муниципаль берәмлегенең торак фонды утар һәм күпфатирлы типтагы төзелешләрдән гыйбарәт.

2017 ел башына (генераль планың башлангыч елы) Лаеш шәһәренең гомуми торак фонды 327,99 мең кв.м тәшкил иткән.

2.4.12 нче таблица

Гамәлдәге торак төзелешенең үзенчәлегә*

атамасы	Торакның гомуми майданы, мең кв.м.	шул исәптән:	
		индивидуаль торак йортларда	күпфатирлы торак йортларда
Лаеш шәһәре	327,99	279,70	48,29

*Татарстан Республикасы Лаеш муниципаль районының Башкарма комитеты тарафыннан бирелгән күрсәткечләр буенча.

2017 ел башына Лаеш шәһәре, уртача республика күрсәткечләре һәм Татарстан Республикасының башка районнары һәм шәһәрләре белән чагыштырганда, шәһәр жирлегендә яшәүче бер кешегә торакның гомуми майданы 32,1 кв.м. тәшкил итә (республикада бу күрсәткеч 2016 ел башына шәһәр жирлегендә бер кешегә 24,0 кв.м тәшкил итә).

1.1.7. Социаль һәм мәдәни-көн күреш хезмәт күрсәтү объектлары

Хезмәт күрсәтү объектларында булган Лаеш халкының ихтыяҗы халыкның гамәлдәге демографик структурасы нигезендә, шулай ук

СП42.13330.2016"Шәһәр төзелеше киңәш иткән нормативлар нигезендә исәпләнгән.

Шәһәр һәм авыл жирлекләрен планлаштыру һәм төзү (СНиП 2.07.01-89 *), Татарстан Республикасы Министрлар Кабинетының 2009 елның 26 гыйнварындагы 42 номерлы «2019 елга кадәр ижтимагый инфраструктура, социаль хезмәт күрсәтүләр белән тәмин ителешнең социаль гарантияләре дәрәжәсен билгеләү турында» карары белән, Россия Федерациясә Хөкүмәтенен 2014 елның 13 июлендәге 923-р номерлы күрсәтмәсе «Социаль нормативлар һәм нормалар турында», ТР шәһәр төзелешен проектлауның республика нормативлары (раслаулар). Министрлар Кабинетының 2013 елның 27 декабрендәге 1071 номерлы карары һәм башка тармак нормалары белән.

Мәгариф

Мәктәпкәчә белем бирү

Хәзерге вакытта шәһәрдә 4 балалар бакчасы эшли, аларның гомуми сыйдырышлылыгы 550 урын тәшкил итә. Бүгенге көнгә норматив ихтыяж 738 урын тәшкил итә, димәк, балалар бакчаларында урыннар белән тәмин ителеш норматив күрсәткечнен 74,5%ын тәшкил итә.

Территориаль балалар бакчалары шул рәвешле урнашкан ки, һәр балалар бакчасынан 300 м (һәр балалар бакчасынан 300 м) шәһәрнен бөтен тора территориясен колачлый алмыйлар.

2.4.13 нче таблица

Лаеш шәһәрндә урнашкан балалар бакчалары исемлегә

Учреждение атамасы	Объектның, урынның куәте	
	факт буенча	проект буенча
«Каенкай» Лаеш балалар бакчасы МББМУ	135	120
«Бәхетле бала» гомуми үстерү төрендәге Лаеш балалар бакчасы МББМУ	196	170
Лаеш балалар бакчасы МББМУ	132	120
"Рябинка" Лаеш балалар бакчасы МББМУ	140	140
Барлығы	603	550

Гомуми белем бирү объектлары

Хәзерге вакытта шәһәрдә мөмкинлекләре чикләнгән балалар өчен 3 гомуми белем бирү мәктәбе (гомуми проект куәте 1514 урын) һәм Лаеш махсус (коррекцион) мәктәп-интернаты бар (куәте 95 урын).

Хәзерге вакытта гомуми белем бирү учреждениеләренен гомуми проект куәте 1609 уку урыны тәшкил итә. Нормативлар буенча уртача белем 7-17 яшьлек 100% бала алырга тиеш. Шуннан чыгып, гомуми белем бирү мәктәпләренен куәтләренә шәһәрнен гамәлдәге норматив ихтыяжы 1292 урын тәшкил итә. Димәк, шәһәр 124,5% ка гомуми белем бирү йортлары белән тәмин ителгән, бу уңай фактор булып тора.

2.4.14 нче таблица

Лаеш шәһәрндә урнашкан гомуми белем бирү объектлары исемлеге

Учреждение атамасы	Объектның, урынның куәте	
	факт буенча	проект буенча
«1 нче гимназия» МБМУ Лаеш»	371	640
2 нче номерлы Лаеш урта мәктәбе МБМУ	431	664
«Лаеш мәктәп-интернаты» ДБМУ	100	95
3 нче номерлы Лаеш төп гомуми белем бирү мәктәбе» МБМУ	106	210
Барлығы	1008	1609

Территориаль гомуми белем бирү мәктәпләре шулай урнашкан ки, хезмәт күрсәтү зоналары (һәр объекттан 750 м) шәһәрнең бөтен торак территориясен колачлый алмый.

Махсулаштырылган учреждениеләр

2.4.15 нче таблицада күрсәтелгән гомуми белем бирү төренең махсулаштырылган учреждениеләре.

2.4.15 нче таблица

Лаеш шәһәрндә урнашкан гомуми белем бирү төренең махсулаштырылган учреждениеләре

Гомуми белем бирү төренең махсулаштырылган учреждениеләре	Үлчәү берәмлеге	Объектның куәте	
		факт буенча	проект буенча
Лаеш кичке мәктәбе	урын	36	10
Суқырлар һәм начар күрүчеләр өчен мәктәп-интернат	урын	100	110

Мәктәптән тыш белем

Югары социаль һәм һөнәри мобильлеге һәм жайлашучанлыгы, эшчәнлекнең төрле төрләрен алыштыру һәм берләштерү сәләте белән аерылып торган заманча шәхес әзерләүдә бүгенге көндә балаларга өстәмә белем бирү системасы зур роль уйный. Мәктәптән тыш өстәмә белем балаларның һәм үсмерләренең дәрестән тыш вакытта рухи, интеллектуаль һәм физик үсеше өчен шартлар тудыруга, аларның мәнфәгатьләрен ачыклау һәм камилләштерү нигезендә укудан буш вакытта аларның ижади сәләтләрен ачу һәм үстерү өчен, өстәмә белем алуга ихтыяжны диагностикалау нигезендә шартлар тудыруга юнәлтелгән.

Лаеш шәһәренең мәктәптән тыш (өстәмә) белем бирү үзәге, балалар сәнгать мәктәбе, ике балалар-яшүсмерләр спорт мәктәбе, шулай ук гомуми белем бирү мәктәпләре каршындагы түгәрәкләр белән тәкъдим ителде.

Бүгенге көндә мәктәптән тыш учреждениеләрнең исәп-хисап тәэмин ителеше 83,1% тәшкил итә.

2.4.16 нчы таблица

Мәктәптән тыш белем бирү объектлары исемлеге

Учреждение атамасы	Объектның, урынның куәте	
	факт буенча	проект буенча
«Татарстан Республикасы Лаеш муниципаль районының мәктәптән тыш эш үзәге» ЮБМУ	-	-
"Балалар сәнгать мәктәбе" МБМУ	385	205
«Татарстан Республикасы Лаеш муниципаль районының Комплекслы балалар-яшүсмерләр спорт мәктәбе» өстәмә белем бирү МБМУ	231	648
«Лаеш шәһәренең 1 нче гимназиясе» МББМУ базасында Төбәкләр үзәге	59	60
«Татарстан Республикасы Лаеш муниципаль районының балалар-яшүсмерләр спорт мәктәбе» өстәмә белем бирү МБМУ	333	360
«3 нче номерлы Лаеш урта мәктәбе» муниципаль бюджет мәгариф учреждениесе базасында Төбәкләр үзәге	15	15
Барлығы	1023	1288

Сәламәтлек саклау объектлары

Медицина ярдәменнән файдалану мөмкинлеген тәэмин итү өчен, Лаеш муниципаль районының территориаль планлаштыру схемасында исәп-хисап түбәндәгечә башкарылган: Столбище, Габишево, Песчано-Ковалинский, Олы Елга һәм Матюшино авыл жирлекләрендә яшәүчеләр Столбище табиблык амбулаториясендә (сменага 100 урын), ә калган 19 авыл жирлегендә яшәүчеләр Лаеш шәһәрендәге Үзәк район хастаханәсендә хезмәт күрсәтәчәк. Югары квалификацияле медицина ярдәме һәм Лаеш район хастаханәсендә генә булган махсус жиһазлар кирәк булган очраклардан тыш.

Сәламәтлек саклау объектлары (Лаеш үзәк хастаханәсе) хастаханә шәһәрчеге территориясендә урнашкан. Район үзәк хастаханәсенең куәте - 196 койка, поликлиника учреждениеләренең куәте сменага 150 килү. Шулай ук шәһәрдә сменага 55 йөрешкә исәпләнгән медицина үзәге (поликлиника) урнашкан. Шәһәр халкын дөвалау-профилактика медицина оешмалары белән тәэмин итү 110,5 % тәшкил итә.

Хастаханәләр һәм СМПның район хезмәт күрсәтү дәрәжәсе, норматив ихтыяжы һәм тәэмин ителеше тулаем район халкыннан исәпләнә.

Лаеш муниципаль районы буенча хастаханә койкалары белән тәэмин ителеш норманың 35,6%ын гына тәшкил итә. Больница койкалары белән тәэмин ителешнең житәрлек дәрәжәдә булмавы койка көннәренең (койкада булу көннәренең) саны кимү тенденциясе һәм рольләрне көчәйтүгә һәм беренчел медицина-санитария ярдәменең сыйфатын күтәрүгә юнәлдерелгән структур үзгәртеп корулар үткәрелүгә бәйле рәвештә, койканың эш көннәре саны арту тенденциясе белән бәйле.

Лаеш муниципаль районында халыкка ашыгыч ярдәм күрсәтү өчен ике ашыгыч медицина ярдәме станциясе бар. Лаеш үзәк район хастаханәсе каршындагы Ашыгыч медицина ярдәме станциясенең куәте 2

махсулаштырылган автомобиль, Столбище табиблык амбулаториясендә урнаштырылган 2 махсулаштырылган автомобиль.

Ашыгыч медицина ярдәме станциясенә куәте махсулаштырылган автомобильдә 15 минутлык зона чикләрендә 1 мең кешегә 10 мең кешегә нормадан чыгып исәпләнә. Лаеш муниципаль районында яшәүчеләрнен тулысынча ашыгыч медицина ярдәме станцияләре белән тәмин ителешә 100% тәшкил итә.

Район үзәгендә балалар сөтчелек кухнясы кебек халыкка хезмәт күрсәтү объекты тулысынча юк. Бүгенгә көндә ДМКның булмавы Яшел Үзән шәһәрендә кирәкле продукцияне сатып алу белән тулыландырыла, әмма бу аерым тиз бозыла торган катнашмаларны әзерләү мөмкинлегә булмауга китерә. Балалар туклануы тарату пункты Үзәк район хастаханәсе территориясендә урнашкан. Балалар сөт ризыкларын тарату пунктлары белән тәмин ителеш 72,0% тәшкил итә.

Мәдәният һәм ял объектлары

Лаеш шәһәрендә мәдәният учреждениеләреннән Лаеш шәһәрендә 360 урынлык проект куәте булган район мәдәният йорты эшли, Иске Пристань авыл мәдәният йорты да шулай ук 100 урынлык егәрлектә урнашкан.

Клуб учреждениеләре тарафыннан халыкның гамәлдәгә тәмин ителешә норматив дәрәжәдән 90 % тәшкил итә.

Авыл жирлекләрендә китапханә системасын оештыруның гомуми таләбе - барлык торак пунктларда, шул исәптән аз санда яшәүчеләрдә (500 кешедән ким) китапханә хезмәтләре алу мөмкинлеген мәжбүри тәмин итү. Басма-басмаларны, электрон мәгълүмат чыганакларында басмаларны, шулай ук авыл жирлекләрендә төзелә торган яисә булган китапханәләр өчен аудиовизуаль документларны сатып алу күләме халык китапханәсе тарафыннан кабул ителгән гавами китапханә эшчәнлегенә Модель стандарты билгеләгән норматив нигезендә - 1 кешегә 7дән алып 9 нөсхәгә кадәр исәпләнелә.

Лаеш шәһәре китапханәләренә норматив ихтыяж 81,8 мең данә тәшкил итә. Хәзергә вакытта шәһәрдә 37762 данә куәтле Үзәк китапханә һәм 19269 данә куәтле балалар китапханәсе эшли. Халыкны китапханәләр белән тәмин итү норматив ихтыяжның 69,7 %ын тәшкил итә.

Моннан тыш, Лаеш шәһәре территориясендә Г.Р.Державин исемендәгә Лаеш крае музейе эшли.

Спорт заллары, яссы корылмалар

Физик культура һәм спорт системасы спорт заллары һәм яссы корылмалар чөлтәре (спорт ядрәсе, футбол кырлары, ачык волейбол, баскетбол мәйданчыклары, хоккей тартмалары) белән тәкдим ителгән. Шәһәрдә бассейннар юк. Шулай ук ике балалар-яшүсмерләр спорт мәктәбе һәм боз сарае эшләп килә. Спорт заллары гомуми белем бирү мәктәпләрендә, район мәдәният йортында, балалар-яшүсмерләр спорт мәктәбендә бар.

Халыкны спорт заллары белән тәмин итү норманың 64,4%ын, яссылык корылмалары белән - норманың 104,9%ын тәшкил итә.

Сәүдә һәм жәмәгать туклануы предприятиеләре

Хәзерге вакытта азык-төлек һәм сәнәгать кибетләренең сәүдә мәйданы 4415,6 кв.м тәшкил итә, бу норманың 154,2%ына туры килә.

Лаешта 366 урынга исәпләнгән жәмәгать туклануы предприятиеләре эшли. Булган предприятиеләр шәһәр халкының 89,5%ка норматив ихтыяжларын тәмин итә.

Шуны да билгеләп үтәргә кирәк: хәзерге вакытта сәүдә бүлекләрен азык-төлек һәм азык-төлек булмаган товарлар, азык-төлек объектлары (кафе, ресторанныр) һәм күнел ачу объектларын берләштерүче эре сәүдә үзәкләренең роле арта.

Көнкүреш һәм торак-коммуналь хезмәт күрсәтү предприятиеләре

Бүгенге көндә Лаеш шәһәрәндә көнкүреш хезмәте күрсәтү предприятиеләре (матурлык салоннары, чәчтарашханә, ателье) эшли, проект куәте - 27 эш урыны. Халыкның тәмин ителеше нормадан 29,3 % тәшкил итә.

Шәһәрдә кунакханә 16 урынга эшли, тәмин ителеш норманың 26,1% ын тәшкил итә.

Полиция

Нормативларга караганда, һәр 10-12 мең кешегә бер ОП каралырга тиеш. Бүгенге көндә Лаеш шәһәрәндә бер терәк полиция пункты бар. Лаеш шәһәре буенча әлегә объектлар белән бүгенге көнгә 100% тәмин ителгән.

Хезмәт күрсәтү объектларының кирәкле куәтләрен исәпләү гамәлдәге нормативлар нигезендә 2.4.17 нче таблицада бирелгән.

2.4.17 нче таблица

Социаль-мэдэни һәм коммуналь-көнкүрөш хезмэтлэре күрсәтү объектлары белән халыкның тээмин ителешен анализлау

атамасы	Үлчәү берәмлеге	Норма	Нормалар буенча барысы да кирәк	Башлангыч елга гамәлдәге нигезләмә	Тээмин ителеш, %
Мәктәпкәчә мәгариф оешмалары	урын	1-6 яшьлек балаларның 85% ы	738	550	74,5
Гомуми белем бирү оешмалары	урын	100% бала 7-17 яшь	1292	1609	124,5
Балаларга өстәмә белем бирү оешмалары	урын	Мәктәп укучыларының 120% ы	1550	1288	83,1
Хастаханәләр	койка	1000 кешегә 13,47 ятак.	579*	206	35,6*
СМП станцияләре	автомобиль	1 автомобиль 10000 кешегә.	4*	4	100,0*
Дәвалау-профилактика медицина оешмалары	алмашка килү	18,15 посещ. сменага 1000 кешегә.	186	205	110,5
Аптеклар	объект	1 объект 10 мең кешегә.	1	2	200,0
Балалар сөт кухнялары	порц./сут.	Бер яшькә кадәр 4 порц./сут.	648	юк	0,0
Балалар сөтчелек кухнясының тарату пунктлары	Гомуми майданы кв.м.	Елына кадәр 1 кабыргага 0,3 кв.м.	49	35	72,0
Өлкәннәр интернат-йортлары	урын	1 мең кешегә 3 урын (60 яшьтән)	7	юк	0,0
Гомуми файдаланудагы спорт заллары	Идән майданы кв.м	1000 кешегә идән майданы 350 кв.м.	3579	2304	64,4
Яссы корылмалар	кв.м	1949,4 кв.м 1000 кешегә.	19935	19840	99,5
Бассейннар	кв.м.	1000 кешегә 75 кв.м.	3226*	юк	0*
Клублар, мәдәният йортлары	урын	1000 кешегә 50 урын.	511	460	90,0
Китапханәләр	нөсхә	1 торака 8 нөсхә.	81 808	57031	69,7
Кибетләр	кв.м. торг.	1000 кешегә 280 кв.м.	2863	4415,6	154,2
Химчисткалар	алмашка кг	алмашка 1000 кешегә 4 кг.	41	мәгълүматлар юк	0,0
Кер юу	алмашка кг	алмашка 1000 кешегә 110 кг.	1125	мәгълүматлар юк	0,0
Бани	урын	1000 кешегә 5 урын.	51	50	97,8

атамасы	Үлчәү берәмлеге	Норма	Нормалар буенча барысы ла	Башлангыч елга гамәлдәге нигезләмә	Тәэмин ителеш, %
Гомуми туклану предприятиеләре	урын	1000 кешегә 40 урын.	409	366	89,5
Көнкүрешкә хезмәт күрсәтү предприятиеләре	кол. урын	1000 кешегә 9 кол.	92	27	29,3
Элемтә бүлекләре	объект	1 объект 9-25 мең кешегә	1	2	200,0
Бүлекләр, банк филиалы	объект	1000 кешегә 0,3-0,5 объект.	5	2	39,1
Район (шәһәр халык судлары)	эш урыны	1 судья 30 мең кешегә.	1	1	100,0
Юридик консультацияләр	эш урыны	1 юрист-адвокат 10 мең кешегә.	1	2	200,0
Нотариаль конторалар	эш урыны	1 нотариус 30 мең кешегә.	1	1	100,0
Кунакханә	урын	1000 кешегә 6 урын.	61	16	26,1
Икенчел чимал кабул итү пункты	объект	1 объект 20 мең кешегә.	1	1	100,0
Полиция	кеше	1 ОПОП 10-12 мең кешегә.	1	1	100,0

*хастаханәләр, СМП һәм бассейннарның район хезмәт күрсәтү дәрәжәсе, норматив ихтыяжы һәм тәэмин ителеше тулаем район халкына исәпләнә.

1.1.8. коммуналь хезмәт күрсәтү объектлары (зират)

Лаеш шәһәрәндә кадастр номеры 16:24:170121:248 булган жир кишәрлегендә гамәлдә булмаган зират урнашкан (жир кишәрлеге категориясе - «торак пунктлар жирләре») мәйданы 1,46 га. Зиратның тулылыгы - 100%;

Гамәлдәге зират «г.Лаеш» муниципаль берәмлеге территориясендә кадастр номеры 16:24:170301:251 (жир кишәрлеге категориясе - «махсус саклана торган территорияләр һәм объектлар жирләре»), 5,73 га мәйданлы жир кишәрлегендә урнашкан, бүгенге көнгә ул 70%ка тулган. Шулай итеп, жирләрне күмү өчен ирекле территорияләр 1,72 га тәшкит итә һәм халыкның зиратлар белән тәмин ителеше 70,1% тәшкит итә.

2.4. Рекреацион потенциал. Жирле халыкның ялын оештыру

Туристлык индустриясендә жәлеп ителгән объектларның һәм ресурсларның булуы һәм территориаль урнашуы Татарстан Республикасы Лаеш муниципаль районын территориаль планлаштыру схемасы кысаларында бәяләнгән территориянең туристлык-рекреацион потенциалын формалаштыра. Ял индустриясен үстерү икътисадның транспорт, элементә, сәүдә, төзелеш, авыл хужалыгы, халык куллану товарларын житештерү кебек секторларына этәргеч бирә, икътисадны структур үзгәртеп коруның иң перспективалы юнәлешләреннән берсе булып тора.

Территориянең туристлык-рекреацион потенциалын бәяләүгә факторларның шактый өлеше йогынты ясый, шул исәптән жиргә салынган территорияләр, су объектлары булу, тирәлекне пычратуның эре чыганакалары булмау, махсус сакланучы табигать территорияләре булу, тарихи-мәдәни объектлар булу.

Бүгенге көндә Лаеш районында туристлык-рекреацион өлкә актив кулланыла торган мәдәни-танып белү, дини, дөвалау-савыктыру, спорт-савыктыру, рекреация объектлары, нигездә Лаеш шәһәрәндә һәм Идел елгасында тупланучы объектлар һәм бөтен район буйлап урнашкан туристлык-рекреацион максатларда файдалану өчен потенциал объектлар тәкъдим ителгән.

Лаеш шәһәрәненең яшел зонасы бүгенге көнгә 3675,2 га тәшкит итә, бу норматив күрсәткечтән 22 мәртәбә артык. Әмма Лаеш шәһәрәненең яшел зонасы составындагы урман-парк зонасы булмау “урман-парк зоналарын” яклау категориясе таләпләре нигезендә 103 гектар (норматив буенча) урманнарны төзекләндерүне күздә тотта.

Туристлар өчен иң кызыклы тарихи, мәдәни һәм дини объектлар булып тора һәм булырга мөмкин:

- Лаеш шәһәрәндә туган якны өйрәнү музейе
- бер өлеше дәүләт саклавында булган дини объектлар.

Туристлык игътибарының төп объектлары: Лаеш крае музейе, Ленин урамы, София соборы, бал һәм балык музейе, Богодельня, хатын-кызлар монастырының Троицкий соборы, Ак таулар.

2018 елда Гүзәл Яхинаның «Зөләйха күзен ача» романы буенча сериал төшерү өчен Лаеш шәһәре янында Семрук бистәсе төзелә. Декорация процессы тәмамлангач, ачыкламаска булдылар, һәм Семрук жирле истәлекле урынга әверелде.

2.5. Тарихи-мәдәни анализ

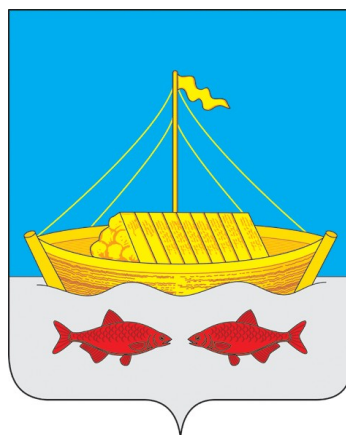

Лаеш шәһәре Прекамьеда, Каманың уң ярында (Куйбышев сусаклагычында), Казаннан 62 чакрым ераклыкта урнашкан. Лаеш районы үзәге.

Лаеш барлыкка килгән урын неолит чоры белән мәһим стратегик әһәмияткә ия иде. Нәкъ менә шунда, Нугай урдасына бара торган юлда, Кама аша кичү булган. Лаишның ныгытылмаган бистәсе, шәһәр исеменнән болгар чорында барлыкка килгән, Казан ханлыгы чорында яшәвен дәвам иткән.

Лаеш тарихы шәһәр буларак 1557 елда, биредә нугайлардан һәм кырымлылардан саклану өчен ныгытма төзелгән вакытта башлана.

XVIII гасырдан Лаешта Караванная яки Тимер ярминкә уза, ул ел саен Мәскәүдән, Ярославльдән, Рязаньдан, Екатеринбургтан һәм башка Урал шәһәрләреннән сатып алучыларны кабул итә. Казан-Мәскәү тимер юлы ачылгач, 1893 елда элек елга юлы белән Лаешка китерелә торган металл һәм башка товарларның күп өлешен тимер юл буйлап китерәләр.

1956 елда Куйбышев сусаклагычын төзегәндә бистә территориясенен бер өлеше су астында калган. Лаеш тарихи төзелешенен бер өлеше дә юкка чыккан.

1.1.9. Шәһәрне үстерүнең архитектура-шәһәр төзелеше этаплары

1. Догород авылы - XI гасырдан алып 1557г.(татар авылы Чакма, Лаиш авылы) крепость төзегәнче

2. Рус дорегуляр-1557-1650гг. (Кама аръягы сызыгы корылмаларына кадәр)
3. Калдыклану вакыты - 1650-1780еллар (Казан губернасының өяз шәһәре төзелгәнче)
4. Казан губернасының даими өяз шәһәре - 1780-1893еллар (чәчәк ату чоры)
5. Революциягә кадәрге-1893-1917еллар (Октябрь революциясе)
6. Революциядән соңгы 1917-1927 еллар (авыл статусы)
7. Совет башлангыч-1927-1956 еллар (Куйбышев сусаклагычын төзегәндә авыл территориясенә бер өлешен су басу)
8. Совет урта-1950-1972 еллар (шәһәр тибындагы поселогы)
9. Совет соңгы-1972-1990еллар, Генплан буенча шәһәр тибындагы поселогы)
10. Генераль план-1990-2002 еллар буенча шәһәрне үстерү.
11. Заманча 2002 (Город по Генлану2002)

Лаеш шәһәренә тарих һәм мәдәният һәйкәлләре исемлегендә 198 мәдәни мирас объекты исәпләнә.

Герб Лаишева 1781елның 18 октябрәндә расланган. Герб тасвирламасы: «Казан гербы калканының өске өлешендә. Аскы өлештә - юлга чыгарга эзер торган, агым дип аталган зур бер судно - зәңгәр кырда; чөнки бу шәһәрдә иң яхшы пристань урнашкан».

1.1.10. Тарихи-мәдәни мирасның кыскача характеристикасы

Шәһәр төзелеше үсешенә өстенлеге мәдәни мирасның күчәмсез объектларын, тарихи барлыкка килгән планлаштыру һәм архитектура-киңлек структураларын, тарихи ландшафтны, табигый һәм яшелләнделгән территорияләргә саклауга һәм торгызуга нигезләнгән.

Район территориясендә 189 археологик истәлек (борынгы стоянкалар, авыллар, шәһәрлекләр, мамонт сөякләре, таш топорлар, Ташкирмән авылы каберлегеннән бизәкләр) табылган, табылган әйберләргә бер өлеш Финляндия Милли музеенда саклана.

Мәдәни мирас объектлары - рәсем сәнгате эсәрләре, матди мәдәният предметлары белән бәйлә күчәмсез мөлкәт объектлары, тарихи вакыйгалар нәтижәсендә барлыкка килгән, алар тарих, археология, архитектура, шәһәр төзелеше сәнгате, фән һәм техника, эстетика, этнология яки антропология, социаль мәдәният күзлегеннән кыйммәткә ия.

Гамәлдәге кануннар нигезендә мәдәни мирасның күчәмсез объектлары түбәндәге төрләргә: һәйкәлләр, ансамбльләр һәм истәлекле урыннарга бүленә.

Һәйкәлләр - тарихи барлыкка килгән территорияләр белән аерым корылмалар, биналар һәм корылмалар, шул исәптән дини билгеләнештәге истәлекләр: чиркәүләр, манаралар, часовня, костеллар, мәчетләр, буддист

храмнары, пагоды, синагога, гыйбадәт кылу йортлары һәм гыйбадәт кылу өчен махсус билгеләнгән башка объектлар, мемориаль фатирлар, мавзолейлар, аерым жирләүләр, монументаль сәнгать эсәрләре, фән һәм техника объектлары, шул исәптән хәрбиләр, өлешчә яки тулысынча жирдә яки су астында күмелгән кешеләр яшәве эзләрен дә кертеп, археологик казу эшләре яки табылдыклар (алга таба - археологик мирас объектлары) булган төп мәгълүмат чыганакларының берсе.

Хәзерге Лаеш шәһәре территориясендә археология һәйкәлләре урнашкан:

1. Каманың уң кушылдыгы, I нче Лаеш стоянкасы, Мишә елгасының суляк яры. Лаеш нефть базасыннан көньяк-көнбатышка урнашкан. Су кую урынында сусаклагычлар жиңмерелгән. 1966 елда зур булмаган мәйданда П. Н. Старостин керамика һәм кремня рәвешендә күтәртү материалы жыйды. Керамика комлы һәм вак шамот катыштырылган юка, көрән төстәге. Кер инвентарьлары сколар, ярыклар һәм пластиналар белән тәкъдим ителгән. Тикшеренүләргә Габяшев Р.С. һ.б., 1976, 11 б. үткәрә; ТАЭ ның кыр материаллары 1966 ел.

2. «Старая Пристань», урыны IV. Неолит - бронза. Көнбатыштан көнбатышка таба «Иске Пристань» причалын юып куйган чалгысында Е. П. Казаков 1967 елда Кечкенә генә туралган керамика фрагментлары, калкулыкта кремнийлы скребкалар һәм кремнийлы сколар табылган. ТАЭ кыр материаллары 1967 ел

3. «Иске Пристань», V урын. Неолит - бронза. Төнъяк-көнбатышка таба «Старая Пристань» причалыннан «Лисьи норки» утравының көньяк-көнчыгыш ягы сайлыгында яфраксыман формадагы ук очлары һәм дүрт чакрым скола табылган. ТАЭ кыр материаллары 1967 ел

4. «Старая Пристань», III урын. Неолит. Төнъяк-көнбатышка таба "Старая Пристань" причалыннан, "Лисьи норки" дип аталган утрауның төнъяк ягында бик күп керамика һәм өч чакрымлы скола фрагменты табылган. Тикшеренүләргә Илдар Халиков уздырды. Х., 1969, кыр материаллары

5. «Старая Пристань», урыны II. Неолит - бронза. «Старая Пристань» причалыннан көньяк-көнбатышка таба, 1967 елда 80-100 м дэвамьнда сайлыкта. Е. П. Казаков тарафыннан кремний сколар һәм желваклар табылдыклары билгеләнгән. ТАЭ кыр материаллары 1967 ел

6. «Иске Пристань», урыны I. Неолит - бронза. Поселокның көньяк читендә «Иске Пристань» причалы янында, яр буеның яланнарында 50 м Е. П. Казаков кремня чыгуларын билгеләп үтте. Жир өсте материалы сигез кәкре һәм ике кварцит улагыннан тора.

ТАЭ кыр материаллары 1967 ел

7. Лаеш авылы I. Б. д., Б. з. Шәрык читендә «Чәк» дәрьясы кырыенда, елга буена төшә торган, биеклегә 1 м чамасы булган болын террасасының бер читендә, «Зур һәм Кече Чакма» чокырлары хасил иткән киң борьнда урнашкан. Авылның зурлыгы 60 м га якын, терраса буйлап һәм якынча 200 м

тирэнлеккә. Авылның өслеге моңа кадәр ачыла иде. 1961 елда авылны Куйбышев сусаклагычы сулары белән Һәйкәлнең көчле жиңмерелүен ачыклаган ТАЭ отряды тикшерә. Аннан соңгы тикшерү 1964, 1967-1969, 1975 елларда үткәрелгән. Объектлардан тыш 25 см га кадәр житә торган, төрле зурлыктагы (2,2X22 м; 3X3,2 м - 4,2X5,6 м) глинобитлы мичле торакның ярым жир өсте тибындагы катламы ачыкланган. Авылның көнчыгыш өлешендә мичлөргә нигез салу калдыклары рәвешендәге житештерү комплексы эзләре табылган. Авыл мәйданында, ләкин башлыча сайлыкта һәм террасаның яланнарында материал жыелды. Ул көнкүреш билгеләнешендәге тимер һәм бакыр әйберләрдән, заготовкарлардан, тимер шлактан, керамика калдыкларынан тора. Зур күләмдә эзер тимер әйберләр, ярымфабрикатлар һәм шлактлар табылу авыллыкта металлургия һәм тимерчелек житештерүе барлыгы турында сөйли. Жыелган материал арасында чуен казаннарның стеналары ватылуы игътибарны жәлеп итә. Алтын Урда тәңкәләре, зур казан кисәкләре, шулай ук цилиндр йозак, йозаклардан ачкычлар, каен һәм каурыйдан ясалган көмеш бизәкле ук. Авылның өске көнен XIV гасыр башы итеп билгелиләр. Керамика табылдыклары һәм башка әйберләр нигезендә түбәнге дата XIII гасырда билгеләнергә мөмкин. Бәлки, авыл XIII гасыр башында ук барлыкка килгәндер.

Тикшеренүләргә Нохрат В. М., 1884, 8-9 б., Габяшев Р. С., Казаков Е. П., Старостин П. Н., 1969, 132 б., Фәхретдинов Р. Г., 1975, 159, № 1384; ТАЭ ның кыр материаллары 1961, 1964, 1967-1969 еллар һәм АЭ ИЯЛИ 1975 ел. 1990-нчыларда Руденко К.А. һәм Шакиров З.Г. тикшеренүләргә күрсәткәнчә, 2004-2005 елларда авылларның көнбатыш өлеше инде X гасырда ук домонгольск чорына үзләштерелә башлаган.

8. Лаеш авылы II. Аларга. «Олы Чакма» чокырының сул як ярындагы поселоктан көнчыгышка таба сузылган биек булмаган болын террасы борынында табыла. Көнчыгыштан култык белән чикләнгән. Авыл мәйданы 100X60 м. Тиңде. Жир асты материалы Имәнкискә тибындагы тупас кабартма керамикадан тора. 1961 елгы ТАЭ ачыкланган. Шурфовка белән 20 см калынлыктагы мәдәни катлам билгеләнгән. Куйбышев сусаклагычы сулары белән хәл ителә. Тикшеренүләргә Старостин П.Н., 1967, 36 б., ТАЭ ның кыр материаллары үткәрә.

9. Лаеш каберлегә I. Б. з. Көнчыгышка таба «Чакма»дан. «Зур Чакма» чокырының уң як ярында, тамак янында, Лаеш авылы янындагы һәм өлешчә аның төньяк-көнбатыш өлешендә урнашкан шул ук болын террасасында. Үлем базлары 70 м озынлыктагы чокыр буенда урнашкан. Аларның тирәнлегә 70 см. Костяклар сузылган аяклы, башы көнбатышка таба сузылган сырт өстендә ята. Табыш юк. 1961, 1964 еллар ТАЭ тикшерелә.

Нохрат В. М., 1884, 9, 10; Фәхретдинов Р. Г., 1975, 159, № 1355; Казаков Е. П., 1975, 9 б. Полевые материалы ТАЭ 1961, 1964 еллар.

10. Лаеш каберлегә II. Тат. Көнчыгышка таба «Чакма» бистәсендә, якынча Лаеш I авылының үзәк өлешендә, Куйбышев сусаклагычы сулары юа

торган болын террасасы читендә каберләр табылган. Алар терраса яры буенда 10 м дәвамında күзәтелгән. 40-80 см тирәнлектәге кабер чокырлары. Костяклар башы белән көнбатышка таба, баш сөягенең көньякка таба сузылган аркасында ята. Алып баручы юк. Стратиграфик каберлек сонрак авыллардан. Кабер чокырларын күмүдә - авылдагы керамика калдыклары. 1961 елгы ТАЭ табылды һәм тикшерелде. Тикшеренүләрне Казаков Е. П., 1975, 9 б.

Шулай ук Лаеш территориясендә археологик картада берничә кызыклы табыш жыелган:

Лаеш табышлары Ш. Б. з. көнчыгыштарак «Чакма» дәрьясында, «Иске Пристань» районында 1958 елда мәктәп укучылары тарафыннан тимер әйберләр (цилиндр йозакларынан ачыклар, пычак, балык тоту кармаклары, ук очышлары) һәм алтын Урда тәңкәләре (алты бакыр һәм бер көмеш) табыла. Табылдыклар XIV гасырда исәпләнә.

Тикшеренүләрне Ефимова А. М., 1980, № 760.

2004-2005 еллардагы археологик тикшеренүләр нәтижәсендә шактый зур материал тупланды. Элек билгеле булган археологик истәлекләр урынында, шулай ук XVI-XVII гасырларның икенче яртысында рус кискенлеге районында һәм Лаеш шәһәренең эчке өлешендә Кама елгасы буйлап разведкалар, казу эшләре, шурфовка ясау, яңа артефактлар белән тулыландырып, алдагы экспедицияләренең эш нәтижәләрен раслаган. Мәдәни катлауның «острога» районындагы һәм хәзерге Лаеш районындагы түбән офыклардан табылган табылдыкларның бер өлеше, юыла торган ярдан күтәрелү материаллары һәм жирле халык биргән материалларның нәтижәләре Лаеш территориясендә X гасырдан XVII гасырга кадәр урта гасыр жирлекләренең дәвамлылыгы турында сөйләргә мөмкинлек бирә.

Археологик тикшеренүләр нәтижәләре Лаеш территориясендә IX гасырдан башлап авыл жирлекләрен үстерү турында сөйләргә мөмкинлек бирә. Лаеш авылы һөнәрчелек һәм сәүдә үзәге булган. Болгар-татарлар Лаеш краенда XIII-XIV йөзләрдә күпләп халык яшәгәннәр. Төбәктәге барлык авыллар XVI гасырга кадәр татарлар булган. Беренче рус жирлекләре 1557 елда барлыкка килә. Ул чакта князь Шуйский Кама елгасы аша кичүне саклау өчен ныгытма төзегән иде.

XVII гасыр уртасында Лаеш оборона һәм стратегик әһәмиятен югалтты. 1780 елда Лаеш өяз шәһәре була. 1789 елда шәһәрнең генераль планы эшләнә, ул шәһәрнең планлаштыру структурасын сизелерлек үзгәрткән. Пландың төп 3 урам ачык күренә, 1789 елда Изге София Соборы һәм яр буендагы агач чиркәү билгеләнгән. 1796 елның Лаеш планында төгәл покварталь планировка. 5 параллель озынча урам һәм 6 аркылы урам үткәрелгән. Язгы чокыр белән аның аша күпер салынган, ике шлагбаум билгеләнгән, алар шәһәрне Лаеш-Казан юнәлешендә чыгуны каплайлар. Көнъяк-көнчыгыш өлешендә зират һәм агач часовня урнашкан.

Иң зур кызыксыну 1822 елның даими планы булып тора, ул заманча планлаштыруга иң якын.

1880-1882елларда Троицк ир-атлар монастыреның агач корылмалары урынында Лаеш дворяннарының иганәләренә хатын-кызлар монастыре комплексы төзелгән, шул исәптән Изге Троица чиркәве, республика әһәмиятендәге һәйкәл.

1840 елда казначылык бинасы төзелә. Төзелешне күзәтү Казан губерна архитекторы Ф.И. Петонди.

1864 елда хатын-кызлар гимназиясе бинасы төзелә - хәзерге вакытта Лаеш районы «Камская Новь» газетасы редакциясе, республика әһәмиятендәге һәйкәл.

Лаешта һәм байлар арасында булдык. Мәсәлән, мещанин Н.З. Москательникова элеккеге София соборы бинасы янында хатын-кызлар богавы ясаган. Лаеш сәүдәгәре Ф.П.Флегонтовның иганәләренә ир-ат бай атналыгы оештырыла.

1894 елдан башлап, Лаеш китапханәсе эшли, ул ир-ат башлангыч мәктәбе (училище) укытучысы В.И.Мельников тырышлыгы белән ачыла, соңгысы елларда Лаеш сәүдәгәрләре, дворяннары һәм түрәләр тырышлыгы белән хуплана.

XVIII гасырда Лаешта демид заводларында Уралда житештерелгән чуен, тимер һәм эшләнмәләр ярминкә-сәүдә оештырылган.

1893 елда «Казан - Мәскәү» тимер юлы ачылгач, металлның зур өлеше һәм элек Лаешка елга юлы белән китерелә торган башка товарлар тимер юл буйлап ташый башлый. Шуңа да карамастан, 1880-1890 елларда Лаеш пристане навигация чорында йөздән артык төрле судно кабул иткән. Чуеннан, тимердән, балдан һәм эшләнмәләрдән тыш, алар арасынан Лаеш аша урманны озаттылар, жирле куллану өчен чәй, шикәр, виноград шәрабы, фаянс һәм башка әйберләр китерделәр.

1926 елдан Лаеш авыл торак урыннары категориясенә керә.

1950 елдан Лаеш эшчеләр бистәсенә үзгәртелде. 1990 елдан ул тарихи торак пункт статусын алды.

2004 елда Лаеш бистәсендә Татарстан Республикасы Дәүләт Советы карары буенча район буйсынуындагы шәһәрләр категориясенә кертелде.

2.6.1 нче таблица

Дәүләт саклавында торучы мәдәни мирас объектлары

№ т/б	атамасы	Датировка	Сак категориясе	Дәүләт каравына кую турындагы документ	Местонахождение
ПАМЯТНИКИ АРХЕОЛОГИИ					
1	Селище Багишевское	б. э. XV-XVI б.	Р	591	Кыйммәтрәк
ПАМЯТНИК АРХИТЕКТУРЛАР ҺӘМ ГРАДОСТРОИТЕЛЬСТВА					
2	Собор Софийский арх.Н.Малиновский	1853-1870 еллар. 1895 ел	Р	273	Лаишево ш.т.б. Ленин ур., 18

№ т/б	атамасы	Датировка	Сак категориясе	Дәүләт каравына кую турындагы документ	Местонахождение
3	Троицкий хатын-кызлар монастыре Комплекс:	кон. 19-кереш. 20 нче вв.	Р	38	Лаишево ш.т.п., Космонавтов-Чернышевский ур.
	Троицкая чиркәве арх.Н.Ф.Малиновский	1901-1906 еллар.	Р	38	
	Корпус настоятельский	1912-1930 еллар.	Р	38	
	Ике катлы торак корпус	1880-1890 еллар.	Р	38	
	Өч катлы торак корпус	1890 еллар - 20 гасыр башы	Р	38	
	Часовня	1890 еллар.	Р	38	

Тарихи-мәдәни мирасны тоту һәм саклау режимы

Табиғый һәм тарихи-мәдәни мирасны саклау эшчәнлекнең конкрет төрләрен юкка чыгара яисә регламентлаштыра торган билгеле бер режимнар урнаштыруны күздә тотта. Шул ук вакытта милли парк өчен профильле теләсә нинди эшчәнлек территориаль комплексларга һәм системаларга билгеле бер йогынты ясауны күздә тотта һәм барлыкка килгән ландшафт һәм геосистемалы бәйләнешләрне бозу куркынычы астында булырга мөмкин. Билгеле бер табиғый яисә мәдәни кыйммәтләрне саклап калу омтылышы парклар өчен кыйммәтле башка объектларның яисә урынның үзлекләренен торышында тискәре үзгәрешләргә китерергә мөмкин. Димәк, парк территориясен функциональ зоналарга аеруча игътибар белән карарга кирәк. Табиғый яисә тарихи-мәдәни кыйммәткә ия паркның һәр участогы өчен әйдәүче, тиешле, рөхсәт ителә торган һәм төшереп калдырыла торган эшчәнлек төрләре һәм чаралар күрсәтелергә тиеш.

Тарихи-мәдәни мирасны саклау шартлары буенча территориядән файдалануның махсус шартлары булган зоналар тарафыннан Татарстан Республикасының территориаль планлаштыру схемасы дәрәжәсендә түбәндәге территорияләрне аерып күрсәтергә тәкъдим ителә:

- тарихи-мәдәни тыюлыклар территорияләре;
- тарихи торак пунктларны саклау зоналары территорияләре;
- археологик мирас объектларын тарату ареаллары;
- торак пунктлар чикләреннән читтә мәдәни мирас объектларын (тарихи-мәдәни билгеләнештәге жирләрне) туплау зоналары.

Мәдәни мирас объектларын саклау зоналары чикләрендәге жирләрдән файдалану режимнарын һәм шәһәр төзелеше регламентларын саклау зоналары проектлары Россия Федерациясе Хөкүмәтенен 2008 елның 26 апрелендәге 315 номерлы карары белән расланган «Россия Федерациясе

халыкларының мэдәни мирас объектларын (тарихи һәм мэдәни ядкарьләрен) саклау зоналары турындагы нигезләмә» нигезендә эшләнә.

Мэдәни мирас объекты белән бәйле территориядә бер яисә берничә сак зонасы билгеләнергә мөмкин:

- *һәйкәлләрнең сак зонасы;*
- *төзелешне һәм хужалык эшчәнлеген жайга салу зонасы;*
- *саклана торган табигый ландшафт зонасы».*

Капиталь төзелеш объектларын тарихи-мэдәни мирас объектлары һәм аларның саклау зоналары территориясендә урнаштырганда федераль эһәмияттәге тарихи һәм мэдәни мирас ядкарьләренә һәм Татарстан Республикасы Мэдәният министрлыгы белән массакүләм коммуникацияләр һәм мэдәни мирас саклау өлкәсендә күзәтчелек федераль хезмәтенең Татарстан Республикасы буенча идарәсе белән, Татарстан Республикасы Мэдәният министрлыгы каршындагы Тарихи һәм мэдәни ядкарьләрен саклауның һәм файдалануның дәүләт контроле баш идарәсе белән, республика эһәмиятендәге тарихи-мэдәни мирас объектларына карата, муниципаль берәмлекнең махсус вәкаләтле органнары белән - жирле эһәмияттәге мэдәни мирас объектларына һәм ачыкланган мэдәни мирас объектларына карата - килештерү процедураларын үткөрү зарур.

Ш.Мәрҗани исемендәге Тарих институты тарафыннан археология һәйкәлләре өчен аларны тоту һәм куллану режимнары белән саклау зоналары билгеләнә. Б зонасы - чикләнган файдалану, аңа Лаеш шәһәрлеге һәм Пушкин, Ульянова, Лебедева урамнары чикләрендәге территория керә. Төзекләндергәндә һәм реконструкцияләгәндә, челтәрләр салганда, тарих һәм мэдәният һәйкәлләрен саклау органнары белән килештерү мәҗбүри. Әлеге территориянең жирләрен 25 см га сөрү рөхсәт ителми.

В Зонасында - 1822 ел планы буенча өяз шәһәре чикләрендәге территориядә, төзелештә, шулай ук жир эшләрендә > 25 см булганда, археологик күзәтү алып барырга кирәк.

2.6.2 нче таблица

мэдәни мирас объектларын саклау территорияләре һәм зоналары чикләрендә ниятләренә килештерү кирәклегә

№ т/б	атамасы ОКН саклау зоналары	Белем бирү	Килешү органна р ЮНЕСКО	Килешү-тоташтыру федер . органнар	Килешү-тоташтыру республика. органнар	Килешү-тоташтыру жирле органнар
1.1	Бөтендөнья табигый һәм мэдәни мирас объекты территориясе	ТВН	+	+	+	-
1.2	Федераль эһәмияттәге мэдәни мирас объектлары территориясе	ТФН	-	+	+	-

№ т/б	атамасы ОКН саклау зоналары	Белем бирү	Килешү органна р ЮНЕСКО	Килешү- тоташтыру федер. органнар	Килешү- тоташтыру республика. органнар	Килешү- тоташтыру жирле органнар
1.3	Региональ эъамияттәге мәдәни мирас объектлары территориясе	ТРН	-		+	-
1.4	Жирле эъамияттәге мәдәни мирас объектлары территориясе	ТМН	-		+	-
1.5	Ачыкланган мәдәни мирас объектлары билгеләре булган объектлар территориясе	ТВН	-		+	+
1.6	Археологик мирас объектлары территориясе	ТАН		+	+	-
1.7	Ачыкланган археологик мирас объектлары территориясе	ТВАН		+	+	-
2.1	Бөтендөнья табигый һәм мәдәни мирас объектының сак зонасы - Казан Кремле (Казан территориясендә)	ОЗВН I	+	+	+	
2.2	мәдәни мирас объектының сак зонасы	ОЗИ	-	+	+	-
2.3	мәдәни мирас объектының сак зонасы	II БУЗ	-	+	+	-
2.4	мәдәни мирас объектының сак зонасы	ОЗ III	-	+	+	-
2.5	Саклана торган табигый ландшафт зонасы	ЗОЛ	-	+	+	-
3.1	Федераль эъамияттәге истәлекле урыннар	ДМФ		+	+	-
3.2	Республика эъамиятендәге истәлекле урыннар	ДМР			+	
3.3	Жирле эъамияттәге истәлекле урыннар	ДММ			+	+
4.1	Казан Кремленең «буфер» зонасы (Казан территориясендә) составындагы жайга салу зонасы	ЗРVI	+	+	+	-
4.2	Казан Кремленең «буфер» зонасы (Казан территориясендә) составындагы жайга салу зонасы	ЗРVII	+	+	+	-
4.3	Төзелешне һәм хужалык эшчәнлеген жайга салу зонасы 1 тип	ЗР1	-	+	+	+
4.4	көйләү зонасы 2	ЗР 2	-		+	+
4.5	3 көйләү зонасы	ЗР 3			+	+
4.6	4 көйләү зонасы	ЗР 4			+	+

Һәйкәлләрне саклау зоналары территориясендә жирләрден файдалануның махсус режимы һәм шәһәр төзелеше регламенты билгеләнә, яңа төзелешне чикләү һәм шәһәр төзелеше регламенты, һәйкәлне шәһәр формалаштыручы фактор буларак саклап калуга ярдәм итә торган шартлар тудыру максатыннан, яңа төзелешне һәм функциональ файдалануны билгеле бер чикләүләр белән билгеләнә.

Барлык дәрәжәдәге территориаль планлаштыру документларында, Планировка проектларында һәм Жирдән файдалану һәм төзелеш кагыйдәләрендә мәдәни мирас объектлары территорияләре чикләре, аларны саклау зоналары, жирләрне тоту һәм алардан файдалану режимнары һәм регламентлары чагылдырыла. Режимнар һәм регламентларны билгеләү генераль планнарны һәм планлаштыру проектларын эшләү стадиясендә уздырыла. Территориаль планлаштыру схемасын эшләү масштабы аларны теркәүне күздә тотмый.

Схематик параметрларны түбәндәге рәвештә күз алдына китерергә мөмкин.

Территориялар чикләрендә һәм мәдәни мирас объектларын саклау зоналарында эжирләрдән файдалану режимнары таблицасы

№т/ б т/б	ОКН саклау зоналары исеме	Консе р- вация	Реста в- рация	Регио н- раци я	Археолог лар	Яңа төзеле ш	% заст- ройк алар	Нача р	Биекл еге
1.1	ТВН (бары тик Казан өчен)	+	+	+	+	-	-	-	-
1.2	ТФН	+	+	+	+	-	-	-	-
1.3	ТРН	+	+	+	+	-	-	-	-
1.4	ТАН	+	+	+	+	-	-	-	-
1.5	ТМН	+	+	+	+	-	-	-	-
1.6	ТВН	+	+	+	+	-	-	-	-
2.1	ОЗВН I	+	+	+	+	-	-	-	-
2.2	ОЗВН I	+	+	+	+	-	-	-	-
2.3	ОЗ I	+	+	+	+	-	-	-	-
2.4	II БУЗ	+	+	+	+	-	-	-	-
2.5	ЗОЛ	+	+	+	+	-	-	-	-
3.1	ДМ	+	+	+	+	+	+	+	+
4.1	ЗРVI	+	+	+	+	+	+	+	+
4.2	ЗРVII	+	+	+	+	+	+	+	+
4.3	ЗР I	+	+	+	+	+	+	+	+
4.4	ЗР2	+	+	+	+	+	+	+	+
4.5	ЗР3	+	+	+	+	+	+	+	+

Россия Федерациясе Хөкүмәтенең 2008 елның 26 апрелендәге карары белән расланган «Россия Федерациясе халыкларының мәдәни мирас объектлары (тарихи һәм мәдәни ядкарьләре) турында» 2002 елның 25 июнендәге 73-ФЗ номерлы һәм «Тарих һәм мәдәният ядкарьләрен саклау зоналары турындагы нигезләмәләр» турындагы нигезләмәләр нигезендә аерым торучы һәйкәлләрне саклау зоналары системасын да, шәһәр төзелеше комплексларын да тәшкил итәләр:

- *һәйкәлләрнең сак зонасы;*
- *төзелешне эжайга салу зонасы;*
- *саклана торган ландшафт зонасы.*

Һәйкәлләрне саклау зоналары территориясендә, һәйкәлне шәһәр формалаштыручы фактор буларак саклап калуга, аны яңа шәһәр төзелеше мохитенә кертүгә ярдәм итә торган шартлар тудыру максатыннан, яңа төзелешне һәм функциональ файдалануны билгеле бер чикләүләр белән тоту һәм файдалану режимы билгеләнә.

Һәйкәлнең сак зонасы - һәйкәлнең һәм аңа яқын мохитнең сакланышын тәэмин итү, аны максатчан файдалану һәм күрү яғыннан уңай кабул итү өчен билгеләнгән территория, яңа төзелеш тыела.

Саклау зонасында һәм һәйкәл территориясендә планировканың тарихи кыйммәтле системасы саклана, элек югалган элементларны һәм параметрларны торгызу өчен мөмкинлекләр резервлана, соңрак диссонирлау төзелеш алып барыла, тиешле мохит һәм ландшафт саклана, һәйкәлнең яхшы якларын ачыклау, аны күзәтү өчен уңай шартлар тәэмин ителә.

Иң кыйммәтле һәйкәлләрне турыдан-туры чолгап алу участкаларында конкрет тарихи эпохалар пейзажын торгызу максатыннан ландшафт һәм ландшафт посадкалары рубкалары уздырыла.

Саклау зонасында һәйкәлне саклау өчен кирәкле гидрологик шартлар, һава бассейнының һәм сулыкларның чисталыгы, динамик йогынтылардан һәм янғын куркынычсызлыгы тәэмин ителергә тиеш.

Саклау зонасында һәйкәлләрне саклауның тиешле дәүләт органы белән килештерелгән махсус проектлар буенча түбәндәгеләр үтәлергә мөмкин:

- тарихи мохитне формалаштыручы һәм һәйкәлләрне әйләндереп алган биналарны, корылмаларны саклауны һәм торгызуга бәйле эшләр;
- юлларны һәм юлларны, аерым очрақларда кечкенә автостоянкаларны, тышкы яктыртуны, яшелләндерүне һәм төзекләндерүне, һәйкәлләргә караган, әмма тарихи кыйммәтле шәһәр төзелеше мохитен һәм табигый ландшафтны бозмый торган стендлар һәм витриналар урнаштыруны;
- зоналардан чыгарыла торган мастерскойлар, складлар һәм башка жимерелә торган корылмаларны һәйкәлне кабул итүгә һәм саклап калуға комачауламый торган биналар һәм корылмалар яисә яшел утыртмалар белән алыштыру.

Төзүне жайга салу зонасы - тарихи планлаштыру, пространство структурасы характерын саклап калу яки торгызу, торақ пунктның архитектур йөзен чагылдыру өчен, төзелеш яки ландшафтта һәйкәлләрнең әһәмиятен ныгыту, тарихи барлыкка килгән тирәлектә яңа төзелешләрнең архитектура бердәмлеген тәэмин итү өчен кирәкле территория.

Төзүне жайга салу зонасында тарихи планлаштыру системасы саклана, аның фрагментлары һәм ландшафтының кыйммәтле элементлары сакланып кала, торақ пунктның архитектура-пространство оешмасында һәйкәлләрнең шәһәр әһәмиятен ныгыта яисә яңадан торгыза, аларны күрү шартларының уңай булуы тәэмин ителә, һәйкәлләрне кабул итүне боза торган диссонансларны, архитектура комплекслары яки ландшафтның саклануын боза торган композициянең бөтенлеген юкка чыгару күздә тотыла.

Төзүне жайга салу зонасында яңа төзелеш функциональ билгеләнеш, биеклек, биналарның озынлыгы һәм масштаблылыгы, яшеллөндөрү характеры, төзөклөндөрү алымнары һәм башка күрсәткечләр буенча регламентлаштырыла.

Төзүне жайга салу зонасында сәнэгать предприятиеләрен, транспорт-склад һәм башка корылмаларны урнаштыру рөхсәт ителми. Йөк агымнарын булдыручы, һава һәм су бассейннарын пычратучы, янғын куркынычы янаган, шартлау куркынычы булган корылмаларны урнаштыру рөхсәт ителми.

Төзүне жайга салу зонасында торақ пунктның тарихи йөзен боза торган транспорт магистральләре һәм юл чатлары, эстакад, күперләр һәм башка инженер корылмалары төзү рөхсәт ителми.

Саклана торган ландшафт зонасы сак зоналары һәм төзелешне жайга салу зоналары составына кермәгән территориядә кыйммәтле ландшафтны - сулыкларны, рельефны саклап калу өчен билгеләнә, ул композициядә хақимлек итүче торақ пунктның тарихи йөзе бөтенлегенә яисә торақ пунктта яисә аннан читтә урнашкан һәйкәлнең бөтенлегенә йогынты ясый торган биналарның һәм корылмаларның урынын билгели.

ландшафтны саклау чаралары тарихи кыйммәткә ия рельефны, сулыкларны саклап калуга, ландшафтның тарихи төрен һәм әйләнә-тирә табигать белән элементләренә торгызуга, ландшафтны бозып күрсәтүче биналарны, корылмаларны, утыртмаларны юкка чыгаруга, үсемлекләренә саклап калуга һәм торгызуга, урманнарны табигый торгызу зоналарын урнаштыруга, болыннарны, яр буйларын һәм башка территорияләренә полосалардан саклауга, сөзөклөкләренә, чокырларны ныгытуга, аларны яшеллөндөрүгә, табигатьне саклау чараларын үткөрүгә һ. б. юнәлдерелгән булырга тиеш.

Саклана торган ландшафт зонасы территориясендә хужалык эшчәнлегә рөхсәт ителә, әгәр бу эшчәнлек ландшафтка зыян китерми икән, яңа капитал корылмалар төзүне таләп итми. Саклана торган ландшафт зоналарының билгеле бер участкаларында режим шартларына ярашлы рәвештә, печән чаптыру, терлекләр көтү, кыр һәм яшелчә эшләре һәм башкалар мөмкин.

Мәдәни ландшафтларны саклау зонасына тарихи торақ пунктлар территорияләре керә, алар тарихи һәм мәдәни һәйкәлләргә һәм крестьян хужалыгы объектларына бай. Шулай ук ул жирле халыкның традицион хужалык эшчәнлегә алып барыла торган урман, болын һәм кыр жирләрен дә үз эченә ала.

- традицион крестьян ишегалларын һәм жирлекләрен тарихи төзелешен торгызу;
- авыл хужалыгы жирләрен тарихи барлыкка килгән чикләре чикләрендә традицион авыл хужалыгы эшчәнлеген алып бару;
- гамәлдәге кәсепләренә саклап калу һәм юкка чыккан кәсепләренә һәм кәсепләренә торгызу;

- урман кисү, карау һәм ландшафтның планлаштыру һәм бәя структурасын торгызу, жирле халыкның һәм паркның ягулык һәм төзелеш материалларындагы бүлекчәләренең ихтыяжларын тәмин итү өчен урман биогеоценозларын реконструкцияләү;

- тарих һәм мәдәният һәйкәлләрендә консервация һәм реставрация эшләре алып бару, аларның эчтәлеге һәм тирә-юнен төзекләндерү;

- тарихи юлларны һәм хәрәкәт итү чараларын (гужа транспорты, су транспортының традицион төрләре) торгызу һәм торгызылган трассаларның махсус жиһазлары;

- традицион күпторышлы рәвештә хужалыкны комплекслы алып бару буенча гамәли тәкъдимнәр эзерләүгә юнәлдерелгән фәнни тикшеренүләр уздыру;

- мәдәни ландшафтның бозылган башка элементларын торгызу;

Агроландшафтлар зонасында түбәндәге чаралар каралган:

- жирләрне һәм селитеб жирләрен планлаштыруның тарихи кыйммәт системасы саклана;

- элек югалган элементларны һәм ландшафт параметрларын торгызу мөмкинлеге карала;

- торак пунктларның архитектура-пространство оешмасында һәйкәлләрнең шәһәр бизәү эһәмияте беркетелә яисә торгызыла;

- соңгы диссонацияләүче төзелеш бетерелә яки дезавуиляцияләнә;

- болын һәм кыр жирләренең пейзажы өчен композицион эһәмиятле агач-куак үсемлекләреннән чистартыла;

- һәйкәлләрне күрү өчен уңай шартлар тәмин ителә һәм һәйкәлләрнең визуаль элементләре торгызыла.

Икътисадый вәзгыятьнең үзгәрүе, төзелеш базарында бик күп хосусый инвесторлар барлыкка килү хужалык активлығының, масштаблы яна төзелешнең шактый артуына китерде. Һәйкәл территориясендә төзелеш, хужалык, жир төзелеше, башка эшләренә регламентлаучы яки уздыруны тыя торган документларның булмавы әлеге эшләрдә гамәлгә ашырыла торган үзгәрешләренң, һәйкәлләрнең үзләрендә дә, алар белән бәйле территорияләрдә дә тарихи һәм функциональ үзгәрешләр һәрвакытта да мәдәни мирас объектлары турындагы кануннарны бозу буларак

квалификацияләнгән алмый, шуна бәйләп рәвештә, төрле эшләр башкарганда мәдәни мирас объектларына китерелгән зыянны булдырмау проблемага әверелә.

Археологик мирасның саклану куркынычы өч фактор: табигый жимерелү, хужалык эшчәнлегә нәтижәсендә юкка чыгу (антропоген) һәм һәйкәлләрне талау буенча казу эше белән аңлатыла. Хужалык эшчәнлегә субъектлары булып дәүләт предприятиеләре, акционер жәмгыятьләр һәм шәхси предприятиеләр, физик затлар тора.

2.6. Транспорт-коммуникация инфраструктурасы [Точ260476335](#)

Транспорт, башка инфраструктур тармаклар белән беррәттән, жәмгыятьнең тормыш эшчәнлегенә төп шартларын тәмин итә, социаль һәм икътисадый максатларга ирешүдә мөһим инструмент булып тора.

Шәһәр жирлегенә транспорт структурасы Лаеш муниципаль районының транспорт структурасының бер өлеше булып тора, ул, үз чиратында, Татарстан Республикасының транспорт челтәренә интеграцияләнгән һәм автомобиль транспорты белән тәкъдим ителгән.

Транспорт инфраструктурасы - ул йөк һәм пассажир ташуларга торак пунктларның ихтыяжларын тәмин итүче бердәм транспорт элементлары һәм корылмалар системасы.

Транспорт элементлары шәһәр, шәһәр яны, тышкы элементлар тимер юл, автомобиль, су, торба үткәргеч транспорты белән башкарыла.

Транспорт корылмалары түбәндәгеләрне үз эченә ала:

- федераль һәм территориаль әһәмияттәге автомобиль юллары, гомумшәһәр һәм район әһәмиятендәге магистраль урамнардан, торак урамнардан һәм жирле юллардан классификация буенча торучы урам-юл челтәре;

- тышкы транспортка хезмәт күрсәтүче объектлар (автовокзаллар, тимер юл вокзаллары, елга портлары), шәһәр һәм шәхси транспорт (гаражлар, стоянкалар, автосервис, юл-эксплуатация хезмәтләре);

- күперләр, чишелешләр, эстакадалар, алар хәрәкәтнең өзлексез режимын тәмин итә һәм торак пункт территорияләренә бердәмлеген булдыра.

Тышкы автомобиль юллары

Лаеш шәһәренә Казан шәһәренән автомобиль элементсы региональ әһәмияттәге «Лаеш шәһәренә килү» IV техник категорияле автомобиль юлы буенча гамәлгә ашырыла, ул федераль әһәмияттәге автомобиль юлына «Казан - Оренбург» 1Р-239 чыга ала. Автомобиль юлының озынлыгы - 13,58 км, бөтен буена асфальт-бетон өслекле. Хәрәкәтнең тизлегә 2589 авт/сут тәшкил итә.

Авылара элементлар региональ әһәмиятле гомуми файдаланудагы автомобиль юллары буенча гамәлгә ашырыла. Төнъяк-көнчыгыштан торак

пунктка төбәк эһәмиятендәге «Лаеш-Чирпы» автомобиль юлы килә, озынлығы - 11,30 км. Көнбатыш яктан шәһәр территориясенә жирле эһәмияттәге «Лаеш-Иске Пристань-сәламәтләндрү лагере» (озынлығы 0,90 км) һәм «Лаеш-Курманаково» региональ эһәмияттәге автомобиль юлы (озынлығы 6,67 км) тоташкан. Шулай ук шәһәрнең төньяк-көнбатыш чиге буйлап «Лаеш-Курманаково» автомобиль юлыннан «Лаеш шәһәренә килү» кадәр 2,68 км озынлыктагы «Лаеш шәһәренең төньяк ягыннан әйләнәп үтү» төбәк эһәмиятендәге юл уза.

Жир өслегенең киңлеге 9-12 м, машина юлының киңлеге 6-7 м, автомобиль юлларының асфальт-бетон өслеге бар.

2.7.1 нче таблица

Тышкы бәйләнеше тәмин итүче автомобиль юллары исемлеге

№ т/б	атамасы юллар	Техничес-кая категория	Каплау тибы	Район чикләрендә сузыклар, км	Киңлеге, м	
					Жир тукумасы, м	Өлешчә үтү, м
1	«Лаеш шәһәренә килү»	IV	асфальт-бетон	13,58	9-12	6-7
2	«Лаеш-Чирпа»	IV	асфальт-бетон	11,30	9-12	6-7
3	«Лаеш-Иске «Чайка» тернәкләндрү лагере	IV	асфальт-бетон	0,09	9-12	6-7
4	«Лаеш-Курманаково»	IV	асфальт-бетон	6,67	9-12	6-7
5	"Лаеш шәһәр тибындагы поселогы төньяк яктан уратып алынган"	IV	асфальт-бетон	2,68	9-12	6-7

Урам-юл челтәре

Торак территорияләренең төп элементы квартал булган Лаеш шәһәре территориясенә гамәлдәге вак эгъзасы урам-юл челтәрен үстерү өчен идеаль шартлар тудырды.

Лаеш шәһәре территориясенә тарихи формалашкан планировка структурасы планда төп өч урамны - көнбатыш-көнчыгышка таба баручы Ленин урамы, меридиональ юнәлештә транспорт элементсен формалаштыручы Лебедева һәм Горький урамнарын аерып күрсәтергә мөмкинлек бирә. Әлеге урамнар, магистраль урамнар булып, урам-юл челтәре нигезен тәшкил итә. Урамнарда тышкы юлларга чыгу юллары бар. Урамнарны трассировкалау шәһәр территориясенә периферия өлешләрендә

транспорт элементлары өчен уңай шартлар тудыра. Калган барлык урамнар да жирле эәмияттәге урамнар булып тора.

Генераль план белән гомумшәһәр һәм район эәмиятендәге магистраль урамнарны, шулай ук жирле эәмияттәге урамнарны үз эченә алган урам-юл челтәрен классификацияләү каралган.

Гомумшәһәр эәмиятендәге урамнарға Лебедев ур., Ленин ур., Заовражная ур., Производство ур. керә.

Район эәмиятендәге урамнар Горький, Есенин, Шмидт, Декабристлар, Юбилей, Сәйдәшев, Уңыш урамнары базасында төзелгән.

Калган барлык урамнар да жирле эәмияттәге урамнар булып тора.

Космонавтлар урамының бер өлеше Чернышевский - Горький урамы чикләрендә жәяүлеләр йөри. Биредә эре архитектура ансамбле, мәдәни мирас объекты - Троицк чиркәве урнашкан.

Торак пунктларның урам-юл челтәре турында мәгълүмат 2015 елның 09.12.2015 № 249 номерлы Лаеш шәһәре Башкарма комитеты житәкчесе карары нигезендә кабул ителде. «Лаеш шәһәре башкарма комитеты урамнары реестрын раслау турында» 2.7.2 нче таблицада бирелгән.

2.7.2 нче таблица

Лаеш шәһәре чикләрендә урамнар һәм юллар исемлеге

№т/ б т/б	Урамнарның исеме	Урамнарның һәм юлларның гомуми озынлыгы, км	шул исәптән	
			Асфальт- бетон өслек	Грунт яки күчеш өслеге (вак таш һәм гравий)
1	Көзге	0,17	-	0,17
2	Язгы	0,21	-	0,21
3	Туполев	0,67	-	0,67
4	Карьера	0,16	-	0,16
5	Юлчылар	0,11	-	0,11
6	Уңыш	2,63	2,63	-
7	Ветеринария	0,25	-	0,25
8	Сөйкемле	0,25	-	0,25
9	Күңелле	0,37	-	0,37
10	Житештерү	3,82	3,50	0,32
11	Луговая	-	-	-
12	Родник	0,71	0,71	-
13	Белогорск	-	-	-
14	Южная	-	-	-
15	Заовражная	0,44	0,44	-
16	Пер.Мельничный	-	-	-
17	Кирпеч-Завод	1,08	0,41	0,67
18	Восстание	0,72	0,40	0,32
19	Шакер	0,15	-	0,15
20	Яр буе	0,66	-	0,66
21	Карл-Маркс	1,80	1,80	-
22	Ленин ур.	2,77	2,77	-
23	М.Ульянова	0,98	0,30	0,68

№т/ б т/б	Урамнарның исеме	Урамнарның һәм юлларның гомуни озынлығы, км	шул исәптән	
			Асфальт- бетон өслек	Грунт яки күчеш өслеге (вак таш һәм гравий)
24	Крупская	0,29	0,29	-
25	Пролетарская	0,58	0,58	-
26	Пушкин	0,86	0,28	0,58
27	Габишева	1,04	0,77	0,27
28	Аккош	2,14	2,14	-
29	Кызылармеец	0,57	0,29	0,28
30	Окунева	0,47	-	0,47
31	Кече бистә	0,15	-	0,15
32	Калинин	0,49	0,22	0,27
33	Пионер	0,43	0,43	-
34	26 партсъезд	0,57	0,57	-
35	Тынычлык	0,56	-	0,56
36	Ан. Жедяевский	0,52	0,52	-
37	Шмидт	0,56	-	0,56
38	Алма	0,50	-	0,50
39	Төньяк	0,48	0,48	-
40	Кояшлы	0,48	-	0,48
41	Беренче май	0,44	-	0,44
42	Чернышевский	1,63	1,63	-
43	Гоголь	0,27	0,20	0,07
44	Совет	0,71	0,71	-
45	Коммуналь	0,26	0,26	-
46	Горький	2,08	2,08	-
47	О.Кошевой	1,77	1,20	0,57
48	Свердлов	1,04	-	1,04
49	Куйбышев	1,04	-	1,04
50	Дзержинский	1,64	1,64	-
51	А.Матросова	0,32	0,32	-
52	Пер.Мирный	0,22	-	0,22
53	П.Морозова	0,08	-	0,08
54	Декабристлар	0,62	0,62	-
55	Юбилей	1,82	1,82	-
56	Комсомольская	0,62	0,25	0,37
57	Гагарин	0,51	-	0,51
58	Матвеева	0,62	-	0,62
59	М. Жәлил	0,59	0,59	-
60	Г.Тукай	0,63	0,63	-
61	Есенин	0,52	-	0,52
62	Нарат	0,77	-	0,77
63	Гайдукевич	0,30	-	0,30
64	Рябин	1,64	0,67	0,97
65	Көнчыгыш	0,71	-	0,71
66	Мелиораторлар	1,08	-	1,08
67	Жиңү	0,41	-	0,41
68	У. Громова	0,77	0,28	0,49

№т/ б т/б	Урамнарның исеме	Урамнарның һәм юлларның гомуни озынлыгы, км	шул исәптән	
			Асфальт- бетон өслек	Грунт яки күчеш өслеге (вак таш һәм гравий)
69	Толстой	0,80	0,60	0,20
70	Островский	-	-	-
71	Маяковский	1,33	1,33	-
72	Якты	0,42	-	0,42
73	Яңа Переулок	-	-	-
74	Бакча	0,50	-	0,50
75	Киров	0,32	-	0,32
76	Профсоюз	0,34	0,17	0,17
77	Б.Садовая	0,22	-	0,22
78	Стадион	0,17	-	0,17
79	Пер.Яшел	0,99	-	0,99
80	Балык үрчетү	1,06	-	1,06
81	З.Космодемьянская	0,35	0,21	0,14
82	Яңасы - Садовая	0,35	-	0,35
83	С.Сәйдәшев	0,72	0,72	-
84	Космонавтлар	0,43	0,43	-
85	Васильева	0,64	0,64	-
86	Дуслар	0,69	-	0,69
87	Төзүчеләр	0,75	0,75	-
88	Кама алды	0,67	0,67	-
89	Урман	1,14	1,14	-
90	Залесная	0,42	-	0,42
91	Чыршы	0,37	-	0,37
92	Пристанская	1,66	-	1,66
93	Совхозная	2,01	2,01	-
94	Совхозная	0,81	-	0,81
95	Лагерная	0,50	-	0,50
96	Зеленая	0,44	0,27	0,17
97	Пер.Мәктәп	0,75	0,66	0,09
98	Пер. Яфраклы	-	-	-
99	Пер.Каен	-	-	-
100	Каурый.	-	-	-
	Барлыгы	70,60	42,03	28,57

Тышкы транспортка хезмәт күрсәтүче объектлар

Лаеш шәһәре территориясендә шәһәрнең үзәк өлешендә Лебедева урамындагы автовокзал урнашкан һәм бөтен тышкы транзит торак пункт территориясә аша уза. Автовокзалның санитар-яклау зонасында торак йортлар, балалар бакчалары урнашкан.

Һава транспорты

Һава транспорты элементләре Лаеш шәһәрәннән 40 км ераклыкта урнашкан федераль әһәмияттәге «Казан» халыкара аэропорты тарафыннан

гамәлгә ашырыла. Аэропорт Урал, Идел буе, Себер, Кыргыз, Россиянең үзәк районнары белән бәйле, ул эчке һава линияләрендә, шулай ук халыкара аэропортта транзит булып тора.

Төнъяк-көнбатыш өлешендә Лаеш шәһәрненән вертолет мәйданчыгы урнашкан.

Төнъяк-көнбатышка Иске Пристань авылыннан «АВМ Сервис» ЖЧЖ гомуми кулланыштагы авыл хужалыгы авиациясе һәм авиация өчен очып китү полосасы урнашкан.

Су транспорты

Лаеш районы ике эре елга - Идел һәм Кама елгаларының кушылуында булуга карамастан, су объектларының мәгълүматлар ресурсы бик аз кулланыла. Район территориясендә берничә корылма бар: пассажирлар причалы һәм Лаеш янындагы дебаркадер.

Хәзерге вакытта яр буе ял зоналарына су пассажир транспорты хезмәт күрсәтми.

Юл буе сервисы

Лаеш территориясендә ике автозаправка станциясе бар. Шәһәрнен көнъяк-көнбатыш өлешендә техник хезмәт күрсәтү станциясе урнашкан.

2.7. Инженерлык инфраструктурасы

1.1.11. Су белән тәэмин итү

«Лаеш шәһәре» муниципаль берәмлеге генераль планы территориясен «Су белән тәэмин итү» бүлеге түбәндәгеләр нигезендә эшләнгән:

- проектлауга биремнәр;
 - генераль планның планлаштырылган материаллары;
 - генераль планның проектлана торган төзелеш характеристикалары.
- "Су белән тәэмин итү" бүлеге таләпләр нигезендә үтәлгән:
- СП 31.13330.2012 "Су белән тәэмин итү. Тышкы челтәрләр һәм корылмалар»;
 - СП 8.130.2009 "Янгынга каршы тышкы су белән тәэмин итү чыганакалары";
 - «Су белән тәэмин итү системаларын һәм полимер материаллардан канализацияне проектлау һәм монтажлау» 40-102-2000 уртак предприятие.

Гамәлдәге хәл

«Лаеш шәһәре» муниципаль берәмлеген су белән тәэмин итү системасы - үзәкләштерелгән, берләшкән, тәэмин итүче:

- а) торақ, коммуналь һәм ижтимагый биналарның хужалык-эчә торган ихтыяжлары;
- б) предприятиеләрнен хужалык-эчә торган ихтыяжлары;

в) эчэргэ яраклы суның таләп ителә торган предприятиеләрнен технологик ихтыяжлары;

г) янгынга каршы ихтыяжлар;

д) суүткәргеч һәм канализация челтәрләрен юдыруга үз ихтыяжлары һ.б.

е) территорияләргә су сибү.

Су белән тәэмин итү структурасы түбәндәге төп элементлардан тора:

- жир асты суларының су коймалары;

- су манаралары;

- суүткәргеч челтәрләр;

- кулланучылар.

Су белән тәэмин итү чыганакалары

Лаеш шәһәрәндәге су белән тәэмин итү чыганакалары жир асты сулары. Казан су йөртү комплексының су йөртү офыклары шәһәрдә һәм районда төп эксплуатация офыклары булып тора, алар үзәкләштерелгән су белән тәэмин итү өчен кулланыла.

Хәзерге вакытта анкета мәгълүматлары буенча, Лаеш шәһәрәндә су алу 9 су алу жайланмасыннан гамәлгә ашырыла, алар һәрберсе 25м³ булган 16 скважина һәм 9 су жыю башнясын үз эченә ала. Су жыю урыннары тирәсендә санитар саклау зоналары оештырылган. Су алу урыннары буенча мәгълүматлар 2.8.1.1 нче таблицада бирелгән.

2.8.1.1.

№ т/б	Су алу жайланмасының урыны	скважиналард а кол-во	Кол-во башен, объем	Житештерү м ³ /сут скважиналары яисә насос маркасы булу
1	Горький ур."Үзәк"	1	1	ЭЦВ 8-40-140
2	Горький ур."Полив"	3	1	ЭЦВ 6-16-110 ЭЦВ 6-16-110 ЭЦВ 6-16-110
3	Алмагач ур."Сад"	1	1	ЭЦВ 6-10-110
4	Есенин ур.«Яңа»	4	1	ЭЦВ 6-16-160 ЭЦВ 6-16-110 ЭЦВ 6-16-110 ЭЦВ 6-10-110
5	Производство ур.	2	1	ЭЦВ 6-16-110 ЭЦВ 6-16-110
6	Төзүчеләр ур.	1	1	ЭЦВ 6-16-140
7	“Лесхоз” урманлыгы	1	1	ЭЦВ 6-10-110
8	Агроснаб	1	1	ЭЦВ 6-16-110
9	Лагерная "Липки" ур.	2	1	ЭЦВ 10-65-110

				ЭЦВ 8-40-90
	БАРЛЫГЫ	16		

Кулланучыга бирелә торган жир асты суларының сыйфаты СанПиН 2.1.4.1074-01 таләпләренә жавап бирми. Су әзерләү башкарылмый.

Жиһазларның (насос станцияләре, су башняларының) таушалуы 40 % чамасы тәшкит итә.

Бүлү челтәрләре

Гамәлдәге суүткәргеч челтәрләрнең озынлыгы - 65,4 км.

Суүткәргеч челтәрләрнең техник торышы канәгәтләнәрлек түгел. Износ 84% тан артык. 25,3км суүткәргеч алыштырылачак. Су белән тәмин итү системасында су югалту һәм исәпкә алынмаган чыгымнар 20 %ка житә.

Гамәлдәге техник һәм технологик проблемалар

Лаеш шәһәренең күтәрелгән һәм күтәрелгән су күләме буенча булган су коймалары шәһәрнең эчәргә яраклы суга булган ихтыяжларын тулысынча каплай. Су сыйфаты буенча (катылыгы буенча) артезиан скважиналарыннан алына торган су нормативлардан артып китә.

Лаеш шәһәрнең яшәүчеләрнең ихтыяжларын тулысынча канәгәтләнәрү өчен, су жыю жайланмаларын (скважиналарны бораулау һәм ремонтлау, счетчиклар урнаштыру, жиһазларны модернизацияләү, су алу жайланмасын автоматлаштыру һәм диспетчерлаштыру, суны юу жайланмаларын урнаштыру) реконструкцияләргә кирәк.

Суүткәргеч челтәрләрдә аварияләрнең төп проблемасы - физик тузуның зур проценты. Суүткәргеч челтәрләрдә аварияләрнең һәм зарарлануларның төп сәбәпләре, практика күрсәткәнчә, болар: сыену, сыну, ярыклар, коррозия һ.б.

Эчә торган суның даими норматив сыйфатын саклап калу өчен, су белән тәмин итүнең бүлү челтәрләрендә предприятие түбәндәге чараларны башкара:

1. Суүткәргеч челтәрләренең, корылмаларның, андагы жайланмаларның һәм жайланмаларның торышын һәм сакланышын, челтәрләрне техник карап тотуны күзәтү.

2. Челтәрләрне, корылмаларны, жиһазларны планлаштыру-кисәтү һәм капитал ремонтлау, аварияләрне бетерү. Суүткәргеч челтәрләрне, су алу жайланмалары резервуарларын, су жыю колонкаларын ел саен планлы рәвештә юу.

3. Су жыю жайланмалары, насос станцияләрен заманча, ышанычлырак, энергияне сак тотучы жайланмаларга алмаштыру. насос станцияләренең һәм су жыю жайланмаларының эшен диспетчерлау һәм автоматлаштыру. Суүткәргеч челтәрләре участокларын 100% тузган килеш алыштыру.

4. Лаборатория тышкы һәм эчке челтәр суразборы нокталарында эчә торган суның сыйфатын тикшереп тора. СанПиН 2.1.4.1074-01 «Питьевая

вода» санитария нормаларына Һәм кагыйдэлэрэнэ туры килүгэ лаборатория контроле.

5. Челтэрнең эш шартларын анализлау, системаларны камилләштерү буенча тәкъдимнәр эзерләү, торбаларның Һәм арматураның яңа типларын, торбаүткәргечләрне торгызу Һәм ремонтлауның яңа ысулларын куллану:

- "Труба в трубе" - ремонтлана торган полиэтиленнан яңа плети торбаүткәргечне эчке куышлыкка чыгару.
- Челтәрләрне файдалы файдалану вакытын арттыру өчен корыч, чуен, асбестоцемент зарарланган полиэтилен торбаүткәргечләр алыштырыла.

Су белән тәэмин итү системасының гомуми проблемалары түбәндәгеләр:

1. Искергән жиһазларны үз вакытында алмаштыру Һәм гамәлдәге тарифларның фактик чыгымнарына туры килмәве аркасында корылмаларны ремонтлау өчен финанс чараларының чикләнүе.

2. Гамәлдәге төп фондларның физик тузуы югары дәрәжәдә.

3. Гамәлдәге прибор исәбенә заманча таләпләргә туры килмәве.

4. Суның югары житештерүчәнлексез югалтулары.

5. Суны эзерләүнең гамәлдәге технологияләрнең заманча норматив таләпләргә су сыйфатына туры килмәве.

Кайнар су белән тәэмин итүнең үзәкләштерелгән системасы

Хәзерге вакытта жәмәгать, административ-көнкүреш биналарын кайнар су белән тәэмин итү Һәм күп катлы йортлар төзү котельныйлардан үзәкләштерелгән рәвештә тәэмин ителә. Торак-коммуналь аз катлы, өлешчә күпкатлы секторның кайнар су белән тәэмин ителеше үзләрнең фатир саен газ Һәм электр жылыткычларыннан тәэмин ителә.

1.1.12. Канализация

Кереш өлеше

«Лаеш шәһәре» муниципаль берәмлеге генераль планы территориясенең «Су басуы» бүлеге түбәндәгеләр нигезендә эшләнгән:

- проектлауга биремнәр;

- генераль планның планлаштырылган материаллары;

- генераль планы проектлана торган төзүгә характеристика;

"Су басу" бүлеге таләпләр нигезендә үтәлгән:

- СП 32.13330.2012 "Канализация. Тышкы челтәрләр Һәм корылмалар»;

- «Су белән тәэмин итү системаларын Һәм полимер материаллардан канализацияне проектлау Һәм монтажлау» 40-102-2000 уртак предприятие.

Гамәлдәге хәл

«Лаеш шәһәре» муниципаль берәмлегенә су үткәреше инженерлык корылмаларының һәм процессларның катлаулы комплексыннан гыйбарәт. Муниципаль берәмлекнең су бүлөп бирү системасы тарафыннан башкарыла торган бурычларны ике өлешкә бүлүргә мөмкин:

- агып төшүче суларны жыю һәм транспортировкау;
- канализация чистарту корылмаларында агып төшүче суларны чистарту һәм агып төшүче суларны утильләштерү.

Көнкүреш агып төшүче суларны биналарның санитар-техник приборларыннан чыгару, көнкүреш канализациясенә тышкы челтәрләренә юнәлтү буенча башкарыла. Рельефның бертөрле булмавы сәбәпле, түбән урыннарда насос станцияләре (КНС) каралган, анда киләчәктә көнкүреш суларын төп канализация коллекторына озату каралган, ул чистарту корылмаларына агызылган сулар бирә.

Муниципаль берәмлекнең барлык каналлаштырылган территориясе канализация бассейнына бүленгән (су бүлекләре белән чикләнгән территорияләр), анда жирлекнең рельефына ярашлы рәвештә квартал эчендәге челтәрнең үзагышлы торбаүткәргечләре һәм коллекторлар салынган.

Коллекторларны Трассировкалау урынынң түбән участоклары буенча башкарылган, бу аларга кушыла торган иң түбән участокларны минималь тирәнлектә салуны тәмин итә.

Канализация чистарту корылмалары

Лаеш шәһәрендә О. Кошевой урамында урнашкан 700м³/тәүлеклек проект куәте булган канализациянең гамәлдәге чистарту корылмалары бар, аларда факттагы йөкләнеш 300м³/тәүлек тәшкил итә. Чистартылган агып төшүче суларны Куйбышев сусаклагычында ташлау Чакма елгасы районындагы чокыр аша башкарыла. Гамәлдәге ОСК искергән норматив документлар таләпләре нигезендә проектланган һәм типовой проект буенча төзелгән, алар тарафыннан чистартылган стокларның күп кенә параметрлары нормалаштырылмаган, ә нормалаштырылганнар таләпләр алай ук кырыс булмаган. Биологик чистартуның гамәлдәге схемасы агып төшүче суларны чистарту сыйфатын таләп ителә торган нормативларга кадәр жиккерергә мөмкинлек бирми.

Хәзерге вакытта, эшләнгән проект нигезендә, «Газлаштыру, энергияне сак тоту технологияләре һәм инженерлык челтәрләрен үстерү фонды» ДКУ заказы буенча, тәүлегенә 450м³/тәүлеккә беренче чиратта чистарту корылмалары реконструкцияләнә. Реконструкция агым суларны чистарту буенча заманча жайланмалар урнаштыруны күздә тотта. 2017ел азагында төзелеш эшләрен төгәлләү планлаштырыла.

Лебедева урамында чистарту корылмалары эшлэми, жиһазлар демонтажланган, территорияне рекультивацияләү буенча чаралар алып барыла.

Су үткөрү челтәрләре (канализация коллекторлары) һәм аларда корылмалар

«Лаеш шәһәре» муниципаль берәмлегенең көнкүреш агып төшүче суларын биналарның санитар-техник приборларыннан чыгару, көнкүреш канализациясенең тышкы челтәрләренә юнәлтү буенча башкарыла.

Лаеш шәһәрендә канализация челтәрләренең үсеш дәрәжәсе бик түбән һәм санитария таләпләренә җавап бирми. Үзәкләштерелгән канализация системасы Лаеш шәһәре халкының 40 %ка якынын колачлый.

Хәзерге вакытта Лаеш шәһәренең канализация челтәрләренең озынлыгы 12,7 км тәшкил итә.

Булган канализация челтәрләренең үзенчәлеге 2.8.2.1 нче таблицادا китерелгән.

2.8.2.1 нче таблица.

Материал	Гамәлгә кергү елы	Озынлыгы, км	Диаметр, мм	тузуның %ы
Чугун	1989	2,3	150	100
Чугун	1989	9,5	250	100
п/этилен	2002	0,9	100	10

2016 ел торышы буенча жирлек рельефыннан һәм «Лаеш шәһәре» муниципаль берәмлегендә күчерелә торган стоklar күләменнән чыгып, 2 канализация насос станциясе эшли (2.8.2.2 таблицасы)

2.8.2.2 нче таблица

КНСның урыны	Житештерүчәнлек, м3/сәгать	Төяп китү, %	Абонентлар
Ленин ур.	30	90	Халык, жәмәгать учреждениеләре
Шәһәрнең үзәк өлеше	1,5	100	ижтимагый учреждениеләр

Гамәлдәге техник һәм технологик проблемалар

Су бүлеп бирү челтәрләрен үстерүнең төп техник проблемалары:

1. ұзагышлы һәм басымлы канализация торбаларында эксплуатацияләү срогы тәмамлану. Челтәрләренң таушалуы 70-100% тәшкил итә. Бу челтәрләрдә аварияләргә китерә - канализация линияләрен чүпләү, бу исә подвалларга агып төшүче суларның агып чыгуына һәм урамнарда канализация коелары аша китерә;

2. Гамәлдәге ОСК искергән норматив документлар таләпләре нигезендә проекланган һәм типовой проект буенча төзелгән, алар тарафыннан чистартылган стоklarның күп кенә параметрлары

нормалаштырылмаган, ә нормалаштырылганнарға таләпләр алай ук кырыс булмаган. Биологик чистартуның гамәлдәге схемасы агып төшүче суларны чистартуның сыйфатын таләп ителгән нормативларға кадәр житкерергә мөмкинлек бирми.

1.1.13. Калдыклар белән эш итү инфраструктурасы

«Лаеш шәһәре» муниципаль берәмлеге территориясендә мәгариф чыганақлары һәм калдыклар туплау урыннары

Муниципаль берәмлек территориясендә барлык предприятиеләр һәм торак секторлары теге яки бу дәрәжәдә калдыклар барлыкка китерү чыганақлары булып торалар.

Каты коммуналь калдыклар.

«Лаеш шәһәре» муниципаль берәмлеге территориясендә каты коммуналь калдыклар барлыкка китерү чыганақлары булып торак секторы һәм ижтимагый-эшлекле билгеләнештәге объектлар хезмәт итә.

2017 ел башына "Лаеш шәһәре" муниципаль берәмлегенә торак фонды күләме 327,99 мең кв. м тәшкил итә (шул исәптән ИЖСта торак мәйданы 279,70 мең кв. м, күпфатирлы торак йортларда - 48,29 мең кв. м.

Муниципаль берәмлек территориясендә халыктан, шәхси эшмәкәрләрдән һәм юридик затлардан каты коммуналь калдыкларны жыю жыю жыю жыю һәм туплау объектларында (контейнер мәйданчыклары) гамәлгә ашырыла, алар эре габаритлы калдыклар өчен контейнерлар һәм бункерлар белән жиһазландырылган. 2.8.3.1 нче таблицادا «Лаеш шәһәре» муниципаль берәмлеге башкарма комитеты тарафыннан бирелгән Лаеш шәһәре территориясендә контейнерлар саны турында белешмәләр тәкъдим ителде.

2.8.3.1 нче таблица

Лаеш шәһәре территориясендә контейнерлар барлыгы турындагы белешмәләр

№ т/б	Адрес	Контейнер мәйданчыклары саны, шт	ТКО жыю контейнерлары саны, шт	КДУ жыю өчен бункерлар саны, шт
1	Ленин ур., 40	1	1	
2	Ленин ур., 52	1	1	
3	Лебедева ур., 12		2	
4	Яр бие ур., 9		2	
5	Первомайская-Набережная ур.		2	
6	К.Маркс ур., 13		2	
7	К.Маркс ур., 2		1	
8	Яр бие ур., 1а		1	
9	Заовражная ур., 22			1
10	Производство ур., 4в		2	

№ т/б	Адрес	Контейнер майданчыклары саны, шт	ТКО жыю контейнерлары саны, шт	КДУ жыю өчен бункерлар саны, шт
11	Васильев ур., 1а		3	
12	Васильев ур., 27			1
13	Уңыш ур., 4		1	
14	Уңыш ур., 6а		1	
15	Ленин ур., 11		2	
16	Ленин ур., 20	1	2	
17	М.Ульянова ур., 19		1	
18	Пролетарская ур., 30		1	
19	Кызыл Армия ур., 30			
20	Кызыл Армия урамы,1		1	
21	Пушкин ур., 33			1
22	Первомайская ур., 14		1	
23	ул.Туполев ур., 16		1	
24	Рыбозаводская ур., 12		2	
25	Рыбозаводская ур., 29		2	
26	Рыбозаводская ур., 53		1	
27	Рыбозаводская ур., 20			1
28	К.Маркс ур., 120			1
29	Маяковский ур., 19б		1	
30	Маяковский ур., 15	1	1	
31	Маяковский ур., 1		1	
32	З.З.Космодемьянская ур,1		1	
33	О.Кошевой ур., 13	1	3	
34	О.Кошевой ур., 3	1	2	
35	О.Кошевой ур., 17	1	2	
36	Сәйдәшев ур., 1		3	
37	Куйбешев ур., 43		2	
38	Сәйдәшев ур., 7			1
39	Толстой ур., 18		1	
40	Толстой ур., 7		1	
41	Громова ур., 2	1	3	
42	Громова ур., 12	1	2	
43	Громовой ур., 33е		2	
44	Юбилейная ур., 82		2	
45	Мелиоратор ур., 46е			1
46	Көнчыгыш ур., 12			1
47	Тукай ур., 25		1	
48	Комсомольская ур., 40			1
49	Чернышевский ур., 36		2	
50	А.Матросов ур., 9			1
51	Дзержинский ур., 22		1	
52	Дзержинский ур., 36		1	
53	Дзержинский ур., 42		1	
54	Дзержинский ур., 37		2	
55	Свердлов ур., 36а		1	
56	Свердлов ур., 21		1	

№ т/б	Адрес	Контейнер майданчылары саны, шт	ТКО жыю контейнерлары саны, шт	КДУ жыю өчен бункерлар саны, шт
57	Первомайская ур., 44		2	
58	Первомайская ур., 49	1	3	
59	Декабристлар ур., 10		2	
60	Декабристлар ур., 2а	1	2	
61	Гагарин ур., 1а			1
62	Яблонева ур., 10		1	
63	Шмидт ур., 3		2	
64	Шмидт ур., 1а		1	
65	Лебедева ур., 4б	1	3	
66	Лебедева ур., 43а	1	4	
67	26 Партсъезд ур., 13		2	
68	26 Партсъезд ур., 1		2	
69	Аккош ур., 34	1	5	
70	Чернышевский ур., 27	1	3	
71	Горький ур., 22		2	
72	Горький ур., 3	1	2	
73	Яңа зират			1
74	Кече Совхозная ур., 22			1
75	Совхозная ур., 95			1
76	Кленовая-Лагерная ур.			1
		16	106	15

Муниципаль берәмлек территориясендә ККК өчен барлыгы 106 контейнер, КДУ жыю өчен 15 бункер исәпләнә.

ККК чыгару элек эшләнгән графиклар буенча алып барыла, КККны чыгаруның төрле ешлыгы - көн саен чыгарудан алып «кирәк булган саен» кадәр.

Сәнәгать калдыклары.

«Лаеш шәһәре» муниципаль берәмлеге территориясендә сәнәгать калдыклары барлыкка килүнең төп чыганакалары булып сәнәгать секторы тора, ул түбәндәге предприятиеләрне үз эченә ала:

- көнбатыш өлешендә предприятиеләр төркеме урнашкан: ЧП Борзунин (керамзитлы блоklar житештерү), ЧП Вахитов (тротуар плитәсе житештерү), "Инжехим" ЖЧЖ (блок модульләре житештерү), "КАПО" техник үзәге" ЯАЖ (техниканы ремонтлау), житештерү базалары ("Карат" ЯАЖ, "Альянс" ЖЧЖ, "Сунцова" ЧП), складлар, кислород станциясе, Юл-монтаж компаниясе.

- шәһәрнең үзәк өлешендә «Лаеш балык заводы» ЯАЖ, Лаеш тегү фабрикасы, «Лаеш азык-төлек комбинаты» ЖЧЖ, район типографиясе, тире чыгару цехы, «Ферекс» ЖЧЖ (яктылык диодлы яктырткычлар житештерү,

«Харша» ЖЧЖ (техниканы житештерү һәм аларга хезмэт күрсәтү), склад, гаражлар һ.б. урнашкан.

- Лаеш шәһәренең көньяк-көнбатыш чигендә, ККК полигоны янында, төзелеш материаллары чыгару цехы, житештерү базасы, асфальт-бетон заводы урнашкан.

Медицина калдыклары.

«Лаеш шәһәре» муниципаль берәмлегендә халыкка медицина хезмәте күрсәтү хастаханә шәһәрчеге территориясендә урнашкан «Лаеш үзәк район хастаханәсе» ДАССУ гамәлгә ашырыла (йогышлы бүлек, бала тудыру йорты, хастаханә, медицина үзәге). Район үзәк хастаханәсенә куәте - 196 койка, поликлиника учреждениеләренең куәте сменага 150 килү. Шулай ук шәһәрдә сменага 55 йөрешкә исәпләнгән медицина үзәге (поликлиника) урнашкан.

Халыкка ашыгыч ярдәм күрсәтү өчен ашыгыч медицина ярдәме күрсәтү станциясе бар. Үзәк медицина хезмәте каршындагы Ашыгыч медицина ярдәме станциясенә куәте 2 ашыгыч медицина ярдәме автомобиле тәшкил итә, тәмин ителеш 100% тәшкил итә.

Өлеге учреждениеләр территориясендә төрле фракция составы һәм калдыкларның куркыныч дәрәжәсе буенча төрлеләр барлыкка килә:

- А классы - ККККОга якин булган (IV-V класслы хәвефлеләктәге) эпидемиологик куркынычсыз калдыклар; пациентларның биологик сыекчалары, йогышлы авырулар, нетоксик булмаган калдыклар белән контакты булмаган калдыклар; кулланучылар үзлекләрен югалткан канцелярия әйберләре, төргәк, мебель; токсик элементлары булмаган төзек диагностик жиһазлар; кәгазь, территорияне жыештырудан катнашма, төзелеш чүп-чары; ЛПУның барлык бүлекчәләреннән азык-төлек калдыклары.

- Б сыйныфы - инфекцияле һәм потенциал инфекцияле калдыкларны; файдаланылган бер тапкыр кулланыла торган пластик системалар, шприцлар, скальпельләре; кан яки башка биологик бүлендекләр белән пычранган перевязка материалы һәм инструментлар; куллануга яраклы булмаган тере вакциналар.

Медицина калдыкларын чыгаруга шартнамәләр калдыклар белән эш итү хокукына лицензиясе булган махсуслаштырылган оешмалар белән төзелде.

Медицина учреждениеләрендә калдыкларны жыю һәм утильләштерү проблемасы сәнәгать калдыклары белән эш итү проблемасы белән чагыштырганда кискенрәк. Бөтендөнья сәламәтлек саклау оешмасының медицина калдыклары хәвефлеләр төркеменә кертелгән, шуңа күрә махсус эшкәртүгә дучар ителергә тиеш, аларны жыю кайбер үзенчәлекле таләпләргә үтәп башкарылырга тиеш һәм бары тик йогышлы авыруларны зарарсыз калдырганнан соң гына бу калдыклар куркынычсыз санала ала.

Сыек көнкүреш калдыклары.

Сыек көнкүреш калдыклары (алга таба - ЖБО) һәр жирдә кешенен тереклек эшчәнлеге процессында барлыкка килә һәм коммуналь комплексның махсулаштырылган оешмалары тарафыннан зарарсызландырыла. Сыек көнкүреш калдыкларына (ЖБО) үзәкләштерелмәгән канализация фекаль калдыклар керә.

Хәзерге вакытта үзәкләштерелгән канализация системасы Лаеш шәһәре халкының 18,4 процентын колачлый. Канализация челтәрләренен торышы канәгәтләнеллек, тузу дәрәжәсе 75-80% тәшкил итә. Утырту корылмаларында яшәүче халыкның күп өлеше канализациянен үзәкләштерелгән системасы юк һәм чүп чокырларынан файдаланалар.

Төзелә торган калдыклар саны

Каты коммуналь калдыклар.

Муниципаль берәмлек халкының тормыш эшчәнлеге гаять күп төрле калдыклар барлыкка килүгә бәйле. Куллануның кискен артуы соңгы дистә елларда ККК барлыкка килү күләменен шактый артуына китерде.

2.8.3.2 нче таблицада «Лаеш шәһәре» муниципаль берәмлеге территориясендә барлыкка килгән каты коммуналь калдыкларның исәп-хисап саны буенча белешмәләр бирелгән.

2.8.3.2 нче таблица

*«Лаеш шәһәре» муниципаль берәмлеге территориясендә барлыкка килә торган ТКО саны турында хисап күрсәткечләре
(булган хәл)*

Муниципаль берәмлек исеме	Каты коммуналь калдыклар күләме, т/ел					
	Халык саны	ККК	КГО	Барлыгы халыктан	Барлыгы юридик затлардан	Барлыгы
Лаеш шәһәре	10226	2433,79	766,95	3200,74	320,07	3520,81

1 кешегә калдыклар туплау нормалары 2016 елның 12 декабрендәге 922 номерлы Татарстан Республикасы Министрлар Кабинеты карары буенча кабул ителә:

- каты коммуналь калдыклар - 0,27 т/ел - индивидуаль торак йортлар, 0,205 т/ел - күпфатирлы йортлар;
- эре габаритлы калдыклар - 0,079 т/ел - индивидуаль торак йортлар, 0,071 т/ел - күпфатирлы йортлар.

Сәнәгать калдыклары

«Лаеш шәһәре» муниципаль берәмлеге территориясендә, «Электрон экология» АИС мәгълүматлары буенча сәнәгать калдыклары елына 3516,14 тонна тирәсе барлыкка килә, шул исәптән:

- 1 класслы хәвефлелек - 0,43 тонна;
- 2 класслы хәвефлелек - 1,74 тонна;

Калдыкларның 13 төре: агач калдыклары, макулатура, кара металл калдыклары, төсле металл калдыклары, терекөмеш белән капланган калдыклар, эшкәртелгән майлар, нефть шламнары, полимер материаллар калдыклары, резина-техник эшләнмәләр калдыклары, эшкәртелгән аккумуляторлар, эшкәртелгән электролит, текстиль, пыяла обой - икенче төрле жыемнар.

Лаеш муниципаль районы башкарма комитеты тапшырган мәгълүматларга караганда, шәһәр урамнарын жыештыруда катнашкан техника, шулай ук чүп-чар түгүдә катнашканнар: Мусоровозами - бшт. (КО-440-5; КО-440А1 (КАМАЗ343253); КО-440-2 (ГАЗ); КО-427-01 КАМАЗ шассисында - 65115; МК-20-01; махсус автомобиль - 495250 (ЗИЛ керовоз), тракторлар белән - 5б. (КУМ.01 «Беларус-82.1» тракторы базасында; Беларус-1221; «Беларус-122» МКУ-82-82 базасында «Беларус» тракторы-2МКУ; Е-82 тракторы-82; «Беларус» тракторы-82; МТЗ-82; кар-РДЗ-РДЗ-1282; кар тракторы белән чистарту базасында - 122.

Каты коммуналь калдыклар.

ККК барлыкка килү үсеше халык саны арту белән генә түгел, муллык арту белән дә бәйле. Соңгы ун елда Татарстан Республикасында ТКО барлыкка килү күләменең шактый артуы һәм аларның әйләнә-тирә мохиткә тискәре йогынтысының артуы күзәтелә.

«Лаеш шәһәре» муниципаль берәмлеге территориясендә КККның ябык полигоны урнашкан. Полигонның мәйданы 3,0 гектар тәшкил итә. Полигонның әлеге территориясә рекультивациягә планлаштырыла, ә ТКО яңа полигонын оештырганнан соң. Бүгенге көндә ТКО һәм КГО калдыкларын Казан шәһәрендәге полигонга чыгаралар.

КККК полигоннары, көнкүреш чүп-чарын урнаштыру һәм зарарсызландыру өчен билгеләнгән корылмалар комплекслары буларак, шулай ук калдыклар чүплекләре дә чикләнгән территориядә шактый күләмдә пычраткыч матдәләр туплана. Бу яктан караганда, алар зур куәткә пычрануның потенциал объектлары булып, әйләнә-тирә мохит өчен зур куркыныч тудыра.

Сәнәгать калдыклары.

Житештерү калдыкларын вакытлыча жыю һәм транспортировкау сәнәгать предприятиесен үстерү проекты яисә калдыклар белән мөстәкыйль эш итү проекты белән билгеләнә.

Бүгенге көндә шәһәр территориясендә сәнәгать калдыкларын эшкәртү, утильләштерү, зарарсызландыру һәм урнаштыру объектлары юк.

Медицина калдыклары.

Медицина калдыкларын жыю һәм вакытлыча саклау СанПиН 2.1.7.2790-10 «Медицина калдыклары белән эш итүгә санитар-Эпидемиологик таләпләр» таләпләре нигезендә гамәлгә ашырыла.

Медицина калдыкларын жыю Һәм алып китүгә шартнамәләр калдыклар белән эш итү хокукына лицензиясе булган махсуслаштырылган оешмалар белән төзелде.

Биологик калдыклар.

Район дәүләт ветеринария берләшмәсе белешмәләренә караганда, «Лаеш шәһәре» муниципаль берәмлеге территориясендә капитал төзелеш объекты буларак кадастр исәбенә куелган 1 биотермик чокыр урнашкан (№ ОКС 16:24:0000:1510).

Сыек көнкүреш калдыклары.

О.Кошевой урамында урнашкан Лаеш шәһәрендәге биологик чистарту корылмалары (БОС) канәгатьләнерлек хәлдә түгел.

О.Кошевой урамындагы чистарту корылмалары 1989 елда файдалануга тапшырылган Һәм проект куәте тәүлеккә 700 м³, факттагы йөкләнеше 350 м³/тәүлек тәшкил итә. Кергәндә Һәм чистарту корылмаларыннан чыкканда алынган су пробаларының микъдари химик анализы нәтижәләре буенча, керү юлларында пычранулар саны чыгуга караганда азрак.

1.1.14. Жылылык белән тәмин итү

Лаеш шәһәре МО генераль планының «Жылылык белән тәмин итү» бүлеге таләпләр нигезендә эшләнгән:

- СНиП 23-01-99 * «Төзелеш климатологиясе»;
- СНиП 41-02-2003 «Жылылык челтәрләре»;
- «Төзелеш климатологиясе Һәм геофизика» СНиП 2.01.82
- СНиП 11-04-2003 «Шәһәр төзелеше документларын эшләү, килештерү, эксперизалау Һәм раслау тәртибе турында инструкция»;
- СНиП 2.07.01-89 «Шәһәр төзелеше. Шәһәр Һәм авыл жирлекләрен планлаштыру Һәм төзү»;

Жылылык белән тәмин итүне эшлөгәндә хисап жылылык йөкләнеше билгеләнде Һәм жылылык белән тәмин итү системасын перспективалы үстерү буенча тәкъдимнәр бирелде.

Планлаштыру проектын жылылык белән тәмин итү схемасын төзү өчен төп күрсәткечләр түбәндәгеләр була:

- халык саны;
- проектлана торган торак Һәм ижтимагый төзелеш характеристикасы.

Гамәлдәге хәл

Алынган мәгълүматлар буенча шәһәрдә бар:

1. Үзәк котельная - “Коммуналь челтәрләр” ААЖ - Лаеш шәһәренен ТКХ МПП. Хәзерге вакытта әлеге котельная авария хәлендә Һәм капитал

ремонтка мохтаж. Котельныйда 3 казан урнаштырылган - КСВ-1,86 Мвт ьаркайсы ьэм 2 НР-18 F=20 м2 котлавы. Ул якын арада демонтажланачак ьэм блок-модульле котельняга азрак житештерүчөнлеккэ алмаштырылачак. Элеге котельныйга тоташтырылган торак йортлар индивидуаль жылылык генераторы белэн покварь жылытуга күчерелэчэк (кв.54).

2. ЦРБ Q=1,5 Мвт / 1,29 Гкал/сэг, Кошевой урамы, 11 (кв.58) территориясендэ блоклы-модульле котельная.

3. Горький ур., 10 (кв.21) житештерүчөнлеге 0,260 Гкал/сэг/сэг/0,3 Мвт.

4. Блочно-модульле котельная, житештерүчөнлеге - 0,4 Мвт / 0,35 Гкал/сэг. - О.Кошевой урамындагы торак 2 катлы йортлар өчен.

5. Блочно-модульле котельная, житештерүчөнлеге Q=0,8 Мвт/0,69 Гкал/сэг. Для:

а) «Матросов ур., 24 (кв.84)

б) «Липки» балаларны савыктыру лагере (кв.84).

Нигездэ, Лаеш шьэрэндэ ижтимагый төзелеш төзелгән яки төзелгән, көнкүреш казаны 100 квт ьэм аннан да күбрэк булган автономияле котельныйдан жылылык белэн тээмин ителэ.

Котельныйлар өчен ягулык булып табигый газ тора. Торак-коммуналь секторның кайнар су белэн тээмин ителеше үзлэренең фатир саен газ жылыткычларыннан тээмин ителэ.

Ижтимагый-административ биналарны кайнар су белэн тээмин итү ьэр бинада ИТПтан гамэлгэ ашырыла. Жылылык челтэрлэре котельныйлардан жир асты, ж/б үтеп булмаслык каналларда салынган.

Лаеш шьэрэндэ торак фонды буенча жылылык йөклөнеше жылылык казаннары жылыту биналарыннан (7 шт) тормышка ашырыла, өлешчэ 4 - 5 катлы бинада квартал саен газ ягулыгы белэн тээмин ителэ, «Усадебная и блокированная застройка» - локаль чыганақлардан.

Котельныйлар өчен ягулык - табигый газ, резерв ягулык - мазут.

2.8.4.1 нче таблица

Булган котельныйлар исемлеге

№ т/б	Жылылык чыганақлары аталышы	Тип, казаннар маркасы	казаннар саны казаннар	Жылылык житештерүчөнле к водительность Мвт/Гкал/сэг	Расход Газ мең м3 елга
1	2	3	4	5	6
<i>I. «Коммуналь челтэрлэр» ААЖ</i>					
1	Үзэк котельная урамы Лебедева урамында	КСВ-1,86 НР-18(F=20 м2)	3 2	5,58 / 4,8 0,42 / 0,36	1593,5

<i>II. «Тепло» ЖЧЖ</i>					
1	О.Кошевой урамындагы блоклы- модульде котельная	Климат - 200	3	0,6 / 0,517	171,63
2	Кошевой ур., 11 (58 кв.)	REX 75	2	1,5 / 1,293	457,8
		Вх200	1	0,1 / 0,086	
3	Матросов ур., 24 (кв.84)	REX 40	2	0,8-0,69	248,5
		Вх200		0,1/00,086	
4	Блочно -модульная котельная Маяковский ур., 16	REX - 25	2	0,5 / 0,43	142,8
<i>III. Ведомство казаннары</i>					
1	Горький ур., Хлебокомбинат	НР - 18 (F=50м2)	3	1,39 / 1,2	398,4
2	Маяковский ур., 5 (техникум) (кв.58)	Универсал - 6М	4	2,2 / 1,9	630,8
3	Бакча (бывш. Ленин юлы), Декабристлар	НР-18 (F=30 м 2)	4	1,1 / 0,96	318,7
<i>IV. Лаеш ш. предприятиеларенең автоном котельныйлары</i>					
1	Тегү фабрикасы, Космонавтлар ур., 6	КСГ-80	2	0,160 / 0,138	45,81
2	Рыбзавод, Рыбозаводская ур., 2	Кама-100	2	0,2 / 0,172	57,1
3	"Таттрансгаз" ЖЧЖ, Горький ур., 39	АОГВ-23	4	0,092 / 0,079	49,3
		Хопер-80	1	0,08 / 0,069	
4	"Лаеш огазстрой" ЖЧЖ, Горький ур., 43	КСТГ-16	1	0,016 / 0,014	4,65
5	«Лаеш грохимсервис» ААЖ, Мәктәп тыкрыгы ур.,	АОГВ-23	2	0,046 / 0,04	13,27
6	Ленин ур., 31 (кв.17) район типографиясе	АОГВ-23	3	0,069 / 0,059	27,9
		АОГВ-29	1	0,029 / 0,025	
7	Ветеринария шифаханәсе + Татарстан Республикасы Район дәүләт ветеринария берләшмәсе	КСТГ-31,5	2	0,063 / 0,0543	18,03
8	Лаеш урман хужалыгы Зеленая ур., 1	АОГВ-23	4	0,092 / 0,079	26,3
9	Тире эшкәртү цехы Ленин ур., 49	АОГВ-23	2	0,046 / 0,04	13,28
10	«Агач эшкәртү остаханәсенен житештерү фирмасы СПФ» ЖЧЖ, Производство ур., 4	АОГВ-23	4	0,092 / 0,079	52,45
		АОГВ-23	4	0,092 / 0,79	
11	Инвалидларны				

	тернәкләндерү үзәге, Горький, 10	КСТГ - 31,5	2	0,063 / 0,054	18,0
12	Асфальтозавод ДС- 158,РВС-400	КВГ-90 КСТГ-16	1 1	0,09 / 0,078 0,016 / 0,014	30,54
13	Юл идарәсе Горький ур., 76	КВГ-90 КСТГ-16	1 1	0,09 / 0,078 0,016 / 0,014	30,54
14	"Татарстан" дәүләт унитар предприятиесе почтаслар, Ленин ур., 16 (27 кв.	АОГВ-23 КСТГ-31,5	1 1	0,023 / 0,02 0,0315 / 0,027	15,6
15	Лаеш эксплуатацион- сугару идарәсе - системаларны киптерә, Горький ур., 80	КСГ-75 КСГ-100	1 1	0,075 / 0,065 0,1 / 0,086	50,12
16	«Татдорпроект» ремонтлау-механика остаханәсе	КЧМ-5 (40кВт) КСГ-100	1 1	0,04 / 0,034 0,1 / 0,086	39,84
17	«Агрохимсервис» ААЖ Мәктәп ур., 1	КСГ-100	2	0,2 / 0,172	57,1
18	«Лаеш икмәк комбинаты» ЖЧЖ	НР-18 F=100 м2	3	2,4 / 2,07	687,19
Барлығы:					1039,0
ИТОГО:					5199,0

1.1.15. Газ белән тәмин итү

Лаеш шәһәре МО генераль планының «Газоснабжение» бүлеге таләпләр нигезендә эшләнгән:

- СНиП 23-01-99 * «Төзелеш климатологиясе»;
- «Металл полиэтилен торбалардан газ бүлү системаларын проектлау һәм төзү буенча гомуми нигезләмәләр»;
- «Металл торбалардан газүткәргечләр проектлау һәм төзү» СП42-102-2004;
- СНиП 2.07.01 - 89 «Шәһәр төзелеше. Шәһәр һәм авыл жирлекләрен планлаштыру һәм төзү»;
- "Газ бүлү һәм газ куллану системаларының куркынычсызлыгы кагыйдәләре" ПБ-12-529-03.

Газ белән тәмин итүне эшкәрткәндә исәпләү жылылык йөкләнеше билгеләнде һәм газ белән тәмин итү системасын перспективалы үстерү буенча тәкъдимнәр бирелде.

Планировка проектын газ белән тәмин итү схемасын төзү өчен төп күрсәткечләр түбәндәгеләрдән гыйбарәт:

- халык саны;
- проектлана торган торак Һәм ижтимагый төзелеш характеристикасы.

Гамәлдәге хәл

Хәзерге вакытта Лаеш шәһәре муниципаль берәмлеген газ белән тәмин итү югары басымлы газүткәргечтән, бүлүче газүткәргечләр Һәм газ бүлү станциясе (ГРС) аша гамәлгә ашырыла.

Лаеш шәһәрендә табигый газ «Лаеш» ГРСтан югары басымлы авыларга газүткәргечләр буенча газ бүлү пунктларына кадәр (ГРП, ШРП) бирелә. Алга таба түбән басым чөлтәрләре буенча турыдан-туры кулланучыга.

2.8.5.1 нче таблица

Лаеш шәһәрендә хезмәт күрсәтүче ГРС характеристикалары.

ГРС исеме	Рпроект	Ррасч	Qпроект	Qфакт	Q
ГРС Лаеш	1,2 МПа	1,2 МПа	7,0 мең куб.м/сәг	6,0 мең куб.м/сәг	17,77 мең куб.м/сәг

2.8.5.2 нче таблица

Лаеш шәһәрендә газ куллану

№ пп	Газ кулланучылар	Р, МПа басымы	Q, куб.м/сәг куллану
1	ГРП	1,20 Рвойлар=0,6	Qвой=3982,02
2	25 нче Октябрь исемендәге совх ГРП	1,19	841,6
3	25 нче октябрь исемендәге совх-К ШРП	1,20	420,8

Табигый газ ягулык буларак - жылылык Һәм житештерү котельныйлары өчен, сәнәгать предприятиеләренең технологик ихтыяжлары өчен, терлекчелек секторында кулланыла. Ягулык сыйфатында - индивидуаль төзелеш өчен («Усадебная строительство», «Блокированная застройка») - шәхси йортлардагы көнкүреш казаннары Һәм фатирлар белән жылыту (күпкәтлы йортларда), шулай ук хужалык өчен - көнкүреш ихтыяжлары өчен.

1.1.16. Электр белән тәмин итү

Лаеш шәһәре МО генераль планының "Электроснабжение" бүлеге таләпләр нигезендә эшләнгән:

- ПУЭ;
- «Шәһәр электр чөлтәрләрен проектлау инструкциясе» 34.20.185-94 РД;

- СП 31-110-2003 «Торак Һәм ижтимагый биналарны проектлау Һәм монтажлау»;

- РМ-2696 "Торак биналарның электр йөкләнешләрен исәпләү инструкциясе".

Электр белән тәмин итүне эшкәрткәндә электр куллануның исәп-хисап йөкләнеше билгеләнде Һәм электр белән тәмин итү системасын перспективалы үстерү буенча тәкъдимнәр бирелде.

Планлаштыру проектын электр белән тәмин итү схемасын төзү өчен төп мәгълүматлар түбәндәгеләр:

- халык саны;

- проектлана торган торак Һәм ижтимагый төзелеш характеристикасы.

Гамәлдәге хәл

Лаеш шәһәре МБ электр белән тәмин итү чөлтәрләре Казан энергорайонының «Чөлтәр компаниясе» ААЖ филиалының Идел бие электр чөлтәрләре составына керә. Карала торган территориянең иң югары киеренкелеге - 35 кВ, бүлү чөлтәре кабель Һәм һава башкаруында 10 кВ көчәнештә башкарылган. КТП 10 кВ "Лаеш" 35/10 кВ ПСның төрле секцияләреннән сызыклар буенча ябыштырыла.

Лаеш шәһәре муниципаль берәмлегенең электр белән ышанычлы тәмин итү таләпләренә караганда, нигездә, 3 Һәм 2 категория электр белән тәмин итү категориясе кулланучыларына карыйлар.

Лаеш шәһәре муниципаль берәмлеген электр белән тәмин итү 2.8.6.1 нче таблицада күрсәтелгән югары вольтлы подстанцияләрдән гамәлгә ашырыла.

2.8.6.1 нче таблица

№ т/б	ПС исеме	Номиналь куәте (кВА)	Поданцияләрене (кВ)	Кулланучылар
1	«Лаеш» ПС	6300/6300	35/10	Лаеш шәһәре
	«52 Комплекс» ПС	2500/2500	35/10	Лаеш шәһәре

Лаеш ПС үткәрелгән реконструкциядән соң 2012 елда трансформаторларның куәте 2х4000 кВА белән 2х6300 кВга арттырылды. Хәзерге вакытта кышкы максимум чорында ПС 40% ка йөкләнгән. Мондый образлар подстанциядә куәт резервы бар. "52 Комплекс" ПС йөкләнеше буенча мәгълүмат юк.

Лаеш шәһәре МО территориясендә электр чөлтәре хужалыгының түбәндәге линия объектлары урнашкан:

- «Лаеш» ПС - 35 кВ ис. Октябрь - Лаеш белән тукланучы Линия;

- «Лаеш» ПС - 35 кВ Нармонка-Лаеш тукландыручы линия;

- Лаеш ш.01 ПСнең 10 кВ КВЛ;
- 10 кВ ПС Лаеш ш.04;
- 10 кВ ПС Лаеш ф.05;
- 10 кВ ПС Лаеш ш.06;
- Лаеш ш. 11 кВ ПСның КВЛ;
- 10 кВ ПС Лаеш ш.12;
- 10 кВ ПС Лаеш ш.13.

«Лаеш» пс-110/10 кВ лы линиядә КТПга кадәр 95, 185 мм озынлыктагы АСБ-6 кабеле, 10 кВ һава линияләре АС-70, АС-95 маркалы үткәргеч чыбык белән башкарылган.

2.8.6.2 нче таблица

Лаеш шәһәре МО трансформатор подстанцияләренең характеристикалары

Электр белән тәмин итү системасы картасында эһәмият	Киеренкелек, кВ	КТП, кВА куәте	2015 елга КТП куәте резервы, кВА
КТП-6001	10/0,4 кВ	1x160	101
КТП-6006	10/0,4 кВ	1x100	60
КТП-6007	10/0,4 кВ	1x160	80
КТП-6008	10/0,4 кВ	1x100	20
КТП-6013	10/0,4 кВ	1x250	60
КТП-6015	10/0,4 кВ	1x160	92
КТП-6016	10/0,4 кВ	1x400	0
6020	10/0,4 кВ	1x160	115
6021	10/0,4 кВ	1x100	0
КТП-6023	10/0,4 кВ	1x400	328
КТП-6024	10/0,4 кВ	1x250	213
6025	10/0,4 кВ	1x250	148
КТП-6026	10/0,4 кВ	1x250	140
КТП-6027	10/0,4 кВ	1x160	50
КТП-6029	10/0,4 кВ	1x250	175
КТП-6030	10/0,4 кВ	1x100	70
КТП-6032	10/0,4 кВ	1x100	15
КТП-6033	10/0,4 кВ	1x250	30
КТП-6034	10/0,4 кВ	1x160	103
КТП-6037	10/0,4 кВ	1x160	74
КТП-6040	10/0,4 кВ	1x160	86
КТП-6127	10/0,4 кВ	1x250	165
КТП-6303	10/0,4 кВ	1x250	115
КТП-6330	10/0,4 кВ	1x400	130
КТП-6334	10/0,4 кВ	1x400	319
КТП-6358	10/0,4 кВ	1x160	25
КТП-6396	10/0,4 кВ	1x250	20
КТП-6413	10/0,4 кВ	1x400	0
КТП-6416	10/0,4 кВ	1x400	98

Электр белэн тээмин итү системасы картасында аьамият	Киеренкелек, кВ	КТП, кВА куэте	2015 елга КТП куэте резервы, кВА
КТП-6418	10/0,4 кВ	1x250	32
КТП-6445	10/0,4 кВ	1x400	0
КТП-6447	10/0,4 кВ	1x250	125
КТП-6454	10/0,4 кВ	1x100	15
КТП-6475	10/0,4 кВ	1x250	24
КТП-6489	10/0,4 кВ	1x250	51
КТП-6491	10/0,4 кВ	1x250	138
КТП-6540	10/0,4 кВ	1x100	14
КТП-6545	10/0,4 кВ	1x630	397
КТП-6552	10/0,4 кВ	1x160	25
КТП-6553	10/0,4 кВ	1x160	50
КТП-6569	10/0,4 кВ	1x250	33
6608	10/0,4 кВ	1x100	55
КТП-6617	10/0,4 кВ	1x400	0
КТП-6623	10/0,4 кВ	1x100	8
КТП-6625	10/0,4 кВ	1x400	158
6626	10/0,4 кВ	1x100	60
КТП-6634	10/0,4 кВ	1x100	68
КТП-6637	10/0,4 кВ	1x160	0
КТП-6638	10/0,4 кВ	1x250	73
КТП-6639	10/0,4 кВ	1x160	118
КТП-6646	10/0,4 кВ	1x160	70
КТП-6650	10/0,4 кВ	1x100	70
КТП-6655	10/0,4 кВ	1x100	39

РФ Хөкүмәтенең 31.08.06 номерлы карары нигезендә, анда актив һәм реактив куэт нисбәте күрсәткечләрен исәпләү тәртибе расланган. Актив һәм реактив куэт арасындагы нисбәт үзгәргән очракта, 0,94 чикләрендә косинусны саклау чараларын карарга.

1.1.17. Эшләнмәгән челтәрләр

"Связь, телекоммуникация" бүлеге "Урман әкиятә" коттедж поселогын планлаштыру проекты таләпләре нигезендә эшләнгән:

- 45.120-2000 РД - "Шәһәр һәм авыл телефон челтәрләре" технологик проектлау нормасы;

- Кабельле элементә корылмаларын төзүдә белешмә. Басма 2 нче, өстәмә, тәнәфес. М., «Связь», 1977.

Гамэлдәге хэл

Телефонизациянең гамэлдәге системасы Лаеш РУЭС ына хезмәт күрсәтә. Гамэлдәге элемент системасына керә торган объектлар 2.8.7.1 нче таблицада күрсәтелгән.

2.8.7.1 нче таблица

Адрес	Исеме (АТС төре)	Проект сыешлыгы	Куллану сыешлыгы	Жайлау елы	Кабель тибы, МСС	МСС озынлыгы, (км)
Лаеш шәһәре	М-200	1376	929	2006	ВОЛС	-
Лаеш шәһәре	М-200	560	403	2006	ВОЛС	1,94
Лаеш шәһәре	М-200	336	209	2006	ВОЛС	1,668
Лаеш шәһәре	М-200	352	240	2006	ВОЛС	2,908
Лаеш шәһәре	М-200	208	135	2006	ВОЛС	2,312

Лаеш шәһәре МО территориясендә кәрәзле радиотелефон элементенең түбәндәге база станцияләре урнашкан:

- GSM1800/UMTS2100/LTE1800 стандартының БС-1031 стандарты ("мобиль Телесистемалар);

- GSM-900/1800/UMTS-2100/LTE-2600 («МегаФон») стандартының БС-70 «Лаеш»;

- GSM900/UMTS2100/LTE1800 стандартының БС-801 стандарты ("мобиль Телесистемалар);

- GSM900/UMTS2100/LTE1800 стандартының БС-802 ("мобиль Телесистемалар);

- GSM-1800 / UMTS-2100 («Т2 Мобайл») стандартының БС-622;

- GSM-1800 / UMTS-2100 («Т2 Мобайл») стандартының БС-621;

- GSM-1800 / UMTS-2100 («Т2 Мобайл») стандартының БС-638;

- LTE («Скарлет») стандартының БС-378;

- LTE ("Скарлет") стандартының БС-364;

- «ТатР-Лаеш-3» БС-51350, «GSM 1800/UMTS 2100 («ВымпелКом») стандарты;

- GSM / 1800 / UMTS 2100 стандартының БС-103 ("Мобиль Телесистемалар);

- GSM стандартының «ТатР-Лаеш» БС-57163 900/1800, UMTS 2100 (3G) стандартының («ВымпелКом»);

Телефон йөкләнешең гамэлдәге бүленеше 2.8.7.2 нче таблицада китерелгән.

2.8.7.2 нче таблица.

	Гамэлдәге хэл
Торак төзелешкә телефон йөкләнеше	3089

Телеф. учреждениегә йөкләнеш	498
Гомуми телефон кол-во:	3587

2.8. Территорияне инженер эзерләү

Бүлекнең максатлары һәм бурычлары

«Торак урыннар территорияләрен инженерлык эзерлегә» бүлегенен максаты - территориянең физик үзгәлекләрен яхшырту һәм нәтижәле гражданнар һәм сәнәгать төзелеше өчен шартлар тудыру.

Инженерлык эзерлегенен төп бурычы район территориясен язгы ташулар һәм ташулар вакытында уңайсыз физик-геологик процесслар йогынтысыннан, су басудан һәм су басудан, грунт сулары дәрәжәсен күтәрүдән, грунтларны утыртудан һәм алга этәрүдән һ.б. гыйбарәт.

Гамәлдәге хәл

Муниципаль берәмлекнең табигый шартлары “Табигать шартлары һәм ресурслары garantF1://2205948.0” бүлегенә һәм 5 нче бүлектә 115.13330.2016 “Куркыныч табигать йогынтысы геофизигы” (СНиП 22-01-95) муниципаль берәмлекнең табигый шартлары “уртача катлаулылык” дип бәяләнгән.

2.9.1 нче таблицада юнәлешнең кабатлануы күрсәтелгән, 2.9.2 нче таблицада утырымлы көннең саны.

2.9.1 нче таблица

Ай	Жил юнәлешләре								
	С	СВ	.	ЮВ	Ю	ЯЗ	З	СЗ	Штиль
I	5	7	10	18	18	18	14	10	4
II	7	8	13	16	14	15	14	13	5
III	7	8	13	15	17	15	14	11	5
IV	8	11	15	12	13	16	12	13	4
V	11	12	10	10	12	15	13	17	4
VI	12	14	12	10	10	13	13	16	5
VII	12	16	12	9	8	10	12	21	6
VIII	14	13	9	9	8	11	15	21	5
IX	9	10	11	9	11	14	17	19	5
X	9	6	6	7	15	21	19	17	3
XI	6	7	8	11	17	20	18	13	3
XII	5	6	10	13	19	20	14	13	5
Ел	9	10	11	11	14	15	15	15	5

2.9.2 нче таблица.

Явым-төшемнәр саны мм 1,0 мм

I	II	III	IV	V	VI	VII	VIII	IX	X	XI	XII	ел
12	9	7	6	7	9	8	9	9	11	11	11	109

2.9.1 нче таблицадан күренгәнчә, кышкы чорда көньяк-көнбатыш һәм көнбатыш жылләрә өстенлек итә. Бу кар бураны меридиональ һәм субмеридиональ юнәлештәге юлга дучар булуы турында сөйли.

Проектта «ш. Лаеш:

- карс процесслары;
- эрозия һәм сөзәк процесслар (чокыр барлыкка килү, яр эрозиясе);
- абразион процесслар (ярларны эшкәртү);
- су басу;
- су басу;
- сейсмиклык;
- Кар көртләрә.

Карш процесслары

Карст - тау токымнарының жир асты яисә өске сулары белән эреп юкка чыгуга һәм аларда барлыкка килгән бушлыклар, структураны һәм үзлекләрән үзгәртүгә бәйлә геологик процесслар һәм күренешләр жыелмасы ул.

Карс процесслары жир өслегенә суффозиясе һәм деформацияләре, каплап торучы калыңлыктагы грунтларның үзлекләре үзгәрү, жир асты һәм өске суларның циркуляциясе һәм режимы, жирлекнең үзенчәлекле рельефы формалашу белән озатыла.

Татарстан Республикасы территориясен «ТР Геомониторингы» ТНПЦ тарафыннан башкарылган геологик-экологик торыш буенча районлаштыру картасы-схемасы нигезендә, Лаеш шәһәре территориясе Идел-Нократ карсы өлкәсенә Кама алды районында урнашкан. Бүгенге көндә карст чагылышлары муниципаль берәмлекнең төньяк-көнчыгыш өлешендә Лаеш шәһәре табылган, торак пунктның төзелгән территорияләреннән читтә урнашкан.

Эрозия һәм сөзәк процесслар (чокыр язалу)

Ерымнар елга үзәненә төп битләрендә үсә. Төзекләндерелә торган территорияне берничә эре чокыр - «Күңелле», «Зур Чакма», «Барский» кисеп үтә. Чокырлар чокырлары күбесенчә тоткарланган, ылыслы һәм киң яфраклы токымнар белән капланган.

Абразион процесслар

Куйбышев сусаклагычы яр буе зонасында куркыныч табигый процесслар арасында яр буйларын эшкәртүгә мөмкин. Монда суларның абразион эше югары активлык белән аерылып тора. Тикшерелә торган территориянең геологик-литологик төзелешендә югары вертикаль яшьтәге аллювиаль утырмалар катнаша, алар туфрак-үсемлек катламы белән капланган вак бөртекле комнар белән тәкъдим ителә. «Сусаклагыч ярларын эшкәртүне өйрәнү буенча рекомендацияләр» нигезендә (Качугин, 1959) әлегә ярны жибәрә торган токымнарны юу буенча жиңел юылу белән характерлана

торган беренче сыйныфка кертергә мөмкин. Татарстан Республикасы Экология һәм табигый ресурслар министрлыгы мәгълүматлары буенча, Лаеш шәһәрендә Куйбышев сусаклагычының яр буе линиясе буенча уртача абсолют процессларның ешлыгы елына 0,46 м/га житә (максимум 3-5 м булганда).

Су басу һәм су басу

Хәзерге вакытта Лаеш шәһәренең көньяк-көнчыгыш өлешендәге жир асты суларының терәге белән тудырылган участоклар су баса.

Су басуның тискәре нәтижеләре түбәндәгеләр:

нык хәлдә калуны киметү һәм грунтларның деформация үзлекләрен, бигрәк тә утыртуга ия булган грунтларның деформация үзлекләрен арттыру;

биналарның һәм корылмаларның жир асты өлешләрен су басу, алардан файдалану шартларын начарайту;

куркыныч инженер-геологик процесслар һәм күренешләр барлыкка килү һәм активлашу;

химик составны үзгәртү һәм жир асты суларының агрессивлыгын көчәйтү;

су туендырылганда сейсмик составлар буенча грунтлар категориясен үзгәртү исәбенә сейсмик баллылыкны арттыру;

экологик һәм санитар-эпидемиологик хәлнең начараяуы.

РФ Хөкүмәтенең 2014 елның 18 апрелендәге 360 номерлы карары белән расланган Су басу, су басу зоналары чикләрен билгеләү кагыйдәләре нигезендә Куйбышев сусаклагычын су басу, су басу зонасы чиге билгеләнмәгән һәм, димәк, кадастр исәбенә куелмаган. «Лаеш шәһәре» муниципаль берәмлегенә карата су басу, су басу зоналарын билгеләү буенча тәкъдимнәр (жир кишәрлекләренең кадастр номерлары 20.1 нче таблицада китерелгән «Әйләнә-тирә мохитне саклау» аңлатма язуы) Лаеш районы башкарма комитеты тарафыннан Татарстан Республикасы Экология һәм табигый ресурслары министрлыгы адресына карауга жиберелде.

Язгы ташуда иң зур дәрәжә Лаеш шәһәренең кәүсәсендә 0,1%ны арттыру ихтималы «Куйбышев сусаклагычының су ресурсларынан файдалануның төп кагыйдәләре» нигезендә 55, 8 м тәшкит итә (РСФСРның Мелиорация һәм су хужалыгы министрлыгының 11.11.1983 ел, № 596 боерыгы нигезендә).

Су басу, су басу зоналары чикләренә керә торган территорияләргә карата таләпләргә ярашлы рәвештә (РФ Хөкүмәтенең 2014 елның 18 апрелендәге 360 номерлы карары белән расланган су басу, су басу зоналары), су басу зоналары суның тизләтелгән идән асты дәрәжәсенә (0,01%) туры килә торган су басу территорияләренә карата билгеләнә (алга таба - ФПУ). Лаеш ш. кәүсәсендә тиз арада идән асты дәрәжәсендә булуы турында мәгълүмат юк.

Шуңа бәйле рәвештә, су басуга, су басуга потенциалы дучар булган территорияләргә төзүдән качу һәм гражданнарға китерелгән зыянны каплау өчен, генераль план проекты карталарында, су басу, су басу зонасы билгеләнгән вакытка кадәр, яңа төзелешне чикләү зонасын чагылдыру карары кабул ителде (су басу куркынычы буенча, Лаеш шәһәренең кәүсәсендә 0,1% тан артыру ихтималы максималь дәрәжәдә - 55, 8 м).

ЗУ чикләрендә, 2.9.3 нче таблица нигезендә, су басудан (су басудан) яклау чараларын үткәргә кирәк.

2.9.3 нче таблица

«Лаеш шәһәре» муниципаль берәмлеге территориясендә Куйбышев сусаклагычын су басу, су басу зоналарын билгеләү буенча беренче чираттагы чаралар үткәргә таләп итә торган жир кишәрлекләре исемлеге (жирле үзидарә органнары тәкъдимнәре нигезендә)

Жир кишәрлегенә кадәр номеры	Категория
16:24:170401:1,	Билгеләнгән жирләп
16:24:170401:2,	Билгеләнгән жирләп
16:24:170401:3,	Билгеләнгән жирләп
16:24:170401:5 (16:24:000000:82),	Билгеләнгән жирләп
16:24:170401:11 (16:24:000000:158),	Билгеләнгән жирләп
16:24:170401:12,	Сәнәгать жирләренә
16:24:170401:71,	Торак пунктлар жирләре
16:24:170401:122,	Торак пунктлар жирләре
16:24:170401:250,	Торак пунктлар жирләре
16:24:170401:251,	Кадастр учетыннан төшерәләп
16:24:170401:253,	Торак пунктлар жирләре
16:24:170401:258,	Торак пунктлар жирләре
16:24:170401:260,	Билгеләнгән жирләп
16:24:170401:269,	Торак пунктлар жирләре
16:24:170401:449,	Торак пунктлар жирләре
16:24:170401:741,	Кадастр учетыннан төшерәләп
16:24:170401:761,	Кадастр учетыннан төшерәләп
16:24:170401:762,	Кадастр учетыннан төшерәләп
16:24:000000:5469,	Категория ачыкланмаган
16:24:090603:188 ,	Категория ачыкланмаган
16:24:090603:189,	Категория ачыкланмаган
16:24:090603:190,	Категория ачыкланмаган
16:24:090603:191.	Категория ачыкланмаган

Сейсмичлылык

Соңгы елларда республикада шәһәрләренә һәм сәнәгать объектларының геодинамик иминлеге системасын төзү мәсьәләсе актуаль. Татарстан Республикасы территориясендә аеруча Жир кабыгында геодинамик процесслар куркыныч тудыра.

Татарстан Республикасы территориясендә жир тетрәүләрнең төп сәбәбе кристаллик фундаментның актив ярылулары зоналарында тектоник хәрәкәтләр.

Лаеш шәһәре территориясе Әлки Пичкас сейсмоглы зонасында, Әлки-Пичкасс ярыннан берәз ераклыкта урнашкан. Татарстан Республикасы территориясен $T=1000$ ел баллыга кабатланган чор белән сейсмик районлаштыру картасы буенча (50 ел эчендә исәп-хисап интенсивлыгының 5%ы, В категориясе), карала торган территория «Татнефть» ГАЖ ТГРУның «Сейсмология» НПЦ да төзелгән, карала торган территория сейсмиклыкның 6 баллы зонасына керә. Төзелеш төзелеш төзелеш материаллары һәм төзелеш эшләре сыйфатына югары таләпләрне исәпкә алмыйча алып барылырга мөмкин (СП 22.13330.2016).

Кар өемнәре

2.9.1 нче таблицада күренгәнчә, кышкы чорда көньяк-көнбатыш һәм көнбатыш жилләре өстенлек итә. Бу кар көртләре меридиональ һәм субмеридиональ юнәлештәге юлларга дучар булырга мөмкин дигән сүз.

Кар көртләре күп кар явулар һәм бураннар нәтижәсендә барлыкка килә, алар берничә сәгатътән алып берничә тәүлеккә кадәр давам итәргә мөмкин. Алар транспорт элементсен бозуга, элемент һәм электр тапшыру линияләренә зарарлануына китерә, хужалык эшчәнлегенә тискәре йогынты ясый.

3. 2040 елга кадәр үстерелгән. ТЕРРИТОРИАЛЬ БУЕНЧА ӨЙРЭНӘБЕЗ

1.2. Халык саны фаразы

Демографик сәясәтне, шул исәптән республика муниципаль районнарына һәм республика әһәмиятендәге шәһәрләргә карата халык санын фаразлауны Татарстан Республикасы Икътисад министрлыгы билгели. Лаеш районының шәһәр һәм авыл жирлекләре киселешендә халык саны фаразы, ТР Икътисад министрлыгы биргән районның гомуми саны фаразын исәпкә алып, Лаеш муниципаль районын территорияль планлаштыру схемасы кысаларында үтәлдә.

Әлеге очракта Лаеш шәһәренең генераль планына үзгәрешләр кертү проекты шәһәр халкының гомуми саны фаразын һәм Лаеш муниципаль районын территорияль планлаштыру схемасы кысаларында эшләнгән аерым яшь төркемнәре фаразын исәпкә ала һәм территорияль планлаштыру документларын үтәгәндә аңа йөз тотта.

Шунысын да билгеләп үтәргә кирәк, хәзерге вакытта Лаеш шәһәре (икенче торак дип йөртелә торган) чит илдә яшәүче халык торак йортлары төзелешенә бәйле рәвештә, шулай ук икенче торак төзүче халык саны фаразы аерым үтәлгән.

Моннан тыш, күп балалы гаиләләр өчен билгеләнгән торак төзелеш өчен участок халкының фаразы да үтәлдә. Шулай ук вакытта 5,5 тигез гаилә коэффициентлары кулланылган.

Демографик фаразга ярашлы рәвештә, генераль планга үзгәрешләр кертү проекты гамәлгә ашыруның беренче чиратына Лаеш шәһәре халкы саны 13 581 кеше тәшкил итәчәк, шул исәптән даими халык - 10 992 кеше, күп балалы гаиләләр халкы - 501 кеше, икенче торак төзүче халык - 2 088 кеше.

Генераль планга үзгәрешләр кертү проекты гамәлгә ашыруның исәп-хисап саргына Лаеш шәһәренең кулдагы халык саны - 21 287 кеше, шул исәптән даими халык - 11 606 кеше, күпбалалы гаиләләрдә яшәүчеләр - 546 кеше, икенче торак төзүче халык - 9 135 кеше тәшкил итәчәк.

3.1.1 нче таблица

Халык саны фаразы, кеше

атамасы	2025 ел			2040 ел		
	Даими халык	Күпбалалы гаиләләр халкы	Икенче торак төзүче халык	Даими халык	Күпбалалы гаиләләр халкы	Икенче торак төзүче халык
Лаеш шәһәре	10 992	501	2 088	11 606	546	9 135

Балалар яшендәге халык саны фаразы, кеше

	2025 ел	2040 ел
Халык - барлыгы	13 581	21 287
Шул исәптән: 1 яшькә кадәр	196	290
1-6 яшь	1 229	1 621
7-15 яшь	1 720	2 539
16-17 яшь	309	621

Балалар һәм яшүсмерләр саны турындагы белешмәләр мәктәпләргә, мәктәпкәчә оешмаларга, балалар сәт кухняларына ихтыяжы исәпләү өчен кулланыла.

1.3. Икътисадый үсеш

Лаеш шәһәренең генераль планы шәһәр үсешенең стратегик максатына - шәһәр халкының тормыш сыйфатын яхшыртуга нигезлэнгән. Бу максатка ирешү өчен шәһәр хужалыгының барлык өлкәләрендә дә кайбер проблемаларны хәл итәргә кирәк.

Лаеш шәһәре һәм Лаеш районы үсешенең өстенлекле юнәлешләре түбәндәгеләр:

- авыл хужалыгы продукциясен житештерү һәм эшкәртү;
- туризм индустриясен үстерү.

Генераль планының социаль-икътисадый концепциясе Лаеш - административ, житештерү һәм мәдәният үзәге булган халык өчен уңайлы яшәү мохите булган шәһәрләр - конкурентлыкка сәләтлелек һәм тотрыклы үсеш идеясен формалаштыра.

Әлеге максатны гамәлгә ашыруда иң мөһиме сәнәгать житештерүен һәм авыл хужалыгын Лаеш һәм Лаеш районының яңартылган социаль өлкәсен модернизацияләү һәм формалаштыру өчен ресурс базасы буларак үстерү.

2015елның 17 июнендәге 40-ТРЗ номерлы Татарстан Республикасы Законы белән «2030 елга кадәр Татарстан Республикасын социаль-икътисадый үстерү стратегиясе» расланды.

«Казан агломерациясе составына керүче Лаеш муниципаль районы расланган стратегия кысаларында түбәндәге программаларны һәм проектларны гамәлгә ашыру территориясе булып тора: «Урнаштыруны яңарту», «Сәнәгать зоналары редакциясе», «Казан агломерациясенен инженерлык инфраструктурасын үстерү һәм модернизацияләү», «Казан агломерациясенен шәһәр яны зонасы», «Казан агломерациясенен транспорт инфраструктурасын үстерү», «Идел-Кама агымы», «Чиста юл», «Татарстан Республикасы транспортының тизйөрешле төрләр булдыру», Казан икътисадый зонасында калдыклар белән идарә итү проектын тиражлау.

1.3.1. Житештерү территориялэрен үстерү

Лаеш шэьэренең генераль планы чаралары түбэндэгелэрне тэкъдим итэ:

- санитар-яклау зонасын торак төзелеше чиклэренэ кадэр киметү максатында Лаеш тегү фабрикасын житештерүне оптимальлэштерү;
- санитар-яклау зонасын торак төзелеше чиклэренэ кадэр киметү максатында «Таткрахмалпатока» производствосын оптимальлэштерү;
- санитар-яклау зонасын торак төзелеше чиклэренэ кадэр киметү максатында «Лаеш азык-төлек комбинаты» ЖЧЖен житештерүне оптимальлэштерү;
- территорияне рекультивациялэү ьэм махсус билгелэнештэге яшеллэндерүне оештыру белэн бергэ «Лаеш агрохимсервис» ЖЧЖен (минераль ашламалар склады) бетерү;
- аның территориясен рекультивациялэгэн ьэм махсус билгелэнештэге яшеллэндерүне оештыруны күздэ тоткан тирес чыгару цехын бетерү;
- санитар-яклау зонасын торак төзелеше чиклэренэ кадэр киметү максатында «Ферекс» ЖЧЖ производствосын оптимальлэштерү;
- санитар-яклау зонасын торак төзелеше чиклэренэ кадэр киметү максаты белэн гадэттэн тыш хэл Боргузин (керамзит блоклар житештерү) производствосын оптимальлэштерү;
- санитар-яклау зонасын торак төзелеше чиклэренэ кадэр киметү максатында Вахитово ЧП (тротуар плиткасы житештерү) производствосын оптимальлэштерү;
- санитар-яклау зонасын торак төзелеше чиклэренэ кадэр киметү максатында «Карат» ЯАЖ (житештерү базасы) производствосын оптимальлэштерү;
- санитар-яклау зонасын торак төзелеше чиклэренэ кадэр киметү максатында «Альянс» ЖЧЖ (житештерү базасы) производствосын оптимальлэштерү;
- санитар-яклау зонасын торак төзелеше чиклэренэ кадэр киметү максатында ЧП Сунцов (житештерү базасы) производствосын оптимальлэштерү;
- санитар-яклау зонасын торак төзелеше чиклэренэ кадэр киметү максатында «Инжехим» ЖЧЖ (жиьазлар, блок модульлэре житештерү) производствосын оптимальлэштерү;
- санитар-яклау зонасын торак төзелеше чиклэренэ кадэр киметү максатыннан «Харша» ЖЧЖ (авыл хужалыгы техникасын житештерү ьэм аларга хезмэт күрсэтү) производствосын оптимальлэштерү;
- санитар-яклау зонасын торак төзелеше чиклэренэ кадэр киметү максатында ДМСК (ике объект) производствосын оптимальлэштерү.

Лаеш шэьэренең генераль планына үзгэрешлэр кертү проекты белэн кадастр номерлары булган жир кишэрлеклэрен шэьэр чигенэ кертү

планлаштырыла 16:24:170301:215, 16:24:170301:213, 16:24:170301:232, 16:24:1701:301:1701:1701:301, санитар-яклау зонасын үтәп, территорияне оештыру максатыннан, нормалаштырылган объектларга кадәр (ТР Лаеш МР Башкарма комитеты Письмасы нигезендә, 2017 елның 02 августындагы 10241).

«Лаеш ш.» МО генераль планында сәнәгать житештерүе өчен майданчык урнаштыру каралган.

Сәнәгать житештерүен үстерү чаралары исемлеге 3.2.1 нче таблицада күрсәтелгән.

1.3.2. Агросәнәгать комплексын үстерү

Санитар-яклау зонасын торак төзелеше чикләренә кадәр киметү максатында Лаеш шәһәренең генераль планы чаралары тарафыннан өч теплица (шәһәрнең торак төзелеше арасында урнашкан) житештерүне оптимальләштерү тәкъдим ителә (3.2.2 нче таблица).

3.2.1 нче таблица

Санагатын житештерүүн үстөрү чаралары исемлеге

№ т/б	Торак пункт	Объект исеме	Чара төрө	Үлчөү берэмлеге	куэте		Гамэлгә ашыру вакытлары		Чара буенча чыганак
					Гамэлдәге	Өстәмә	Беренче чират (2025 елга кадәр)	Исәп-хисап Вақыт (2025-2040 еллар.)	
<i>ЖИРЛЕ (РАЙОН) СӨЙЛӨМ</i>									
1	Лаеш шәһәре	Лаеш тегү фабрикасы	Житештерүүне оптимальләштерү	га	0,24	-	+		Лаеш шәһәренен генераль планы
2	Лаеш шәһәре	Таткрахмалпатока	Житештерүүне оптимальләштерү	га	1,23	-	+		Лаеш шәһәренен генераль планы
3	Лаеш шәһәре	«Лаеш азык-төлек комбинаты» ЖЧЖ	Житештерүүне оптимальләштерү	га	1,09	-	+		Лаеш шәһәренен генераль планы
4	Лаеш шәһәре	«Лаеш агрохимсервис» ЖЧЖ (минераль ашламалар склады)	Аның территориясен рекультивацияләгән объектны бетерү	га	3,96	-	+		Лаеш шәһәренен генераль планы
5	Лаеш шәһәре	Тире эшкәртү цехы	Аның территориясен рекультивацияләгән объектны бетерү	га	0,10	-	+		Лаеш шәһәренен генераль планы
6	Лаеш шәһәре	«Ферекс» ЖЧЖ (яктылык диодлы яктырткычлар житештерү)	Житештерүүне оптимальләштерү	га	3,05	-	+		Лаеш шәһәренен генераль планы
7	Лаеш шәһәре	ЧП Боргузин (керамзит блоklar житештерү)	Житештерүүне оптимальләштерү	га	0,51	-	+		Лаеш шәһәренен генераль планы
8	Лаеш шәһәре	ЧП Вахитово (тротуар плитәсе житештерү)	Житештерүүне оптимальләштерү	га	0,60	-	+		Лаеш шәһәренен генераль планы
9	Лаеш шәһәре	«Карат» ЯАЖ (житештерү базасы)	Житештерүүне оптимальләштерү	га	0,88	-	+		Лаеш шәһәренен генераль планы
10	Лаеш шәһәре	«Альянс» ЖЧЖ (житештерү базасы)	Житештерүүне оптимальләштерү	га	0,64	-	+		Лаеш шәһәренен генераль планы
11	Лаеш шәһәре	ЧП Сунцов (житештерү базасы)	Житештерүүне оптимальләштерү	га	0,19	-	+		Лаеш шәһәренен генераль планы

№ т/б	Торак пункт	Объект исеме	Чара төре	Үлчәү берәмлеге	куәте		Гамәлгә ашыру вакытлары		Чара буенча чыганак
					Гамәлдәге	Өстәмә	Беренче чират (2025 елга кадәр)	Исәп-хисап Вакыт (2025-2040 еллар.)	
12	Лаеш шәһәре	«Инжехим» ЖЧЖ (жиһазлар, блок модульләре житештерү)	Житештерүне оптимальләштерү	га	2,04	-	+		Лаеш шәһәренең генераль планы
13	Лаеш шәһәре	«Харша» ЖЧЖ (авыл хужалыгы техникасын житештерү һәм аларга хезмәт күрсәтү), гараж	Житештерүне оптимальләштерү	га	0,45	-	+		Лаеш шәһәренең генераль планы
14	Лаеш шәһәре	ДМСК	Санитар-яклау зонасын торак төзелеш чикләренә кадәр киметү максатында производствоны оптимальләштерү	га	0,56	-	+		Лаеш шәһәренең генераль планы
15	Лаеш шәһәре	ДМСК	Санитар-яклау зонасын торак төзелеш чикләренә кадәр киметү максатында производствоны оптимальләштерү	га	0,83	-	+		Лаеш шәһәренең генераль планы
16	Лаеш шәһәре	Сәнәгать житештерүе объектларын урнаштыру территориясе	Яңа төзелеш	га	-	51,57	+		Генераль планга үзгәрешләр кертү проекты
17	Лаеш шәһәренең шәһәр жирлеге	Сәнәгать житештерүе объектларын урнаштыру территориясе	Яңа төзелеш	га	-	1,0221	+		Лаеш шәһәре шәһәр жирлегенең генераль планы

Агросәнәгатъ комплексын үстөрү чаралары исемлеге

№ т/б	Торак пункт	Объект исеме	Чара төре	Үлчәү берәмлеге	куәте		Гамәлгә ашыру вакытлары		Чара буенча чыганақ
					Гамәлдәге	Өстәмә	Беренче чират (2025 елга кадәр)	Исәп-хисап Вақыт (2025-2040 еллар.)	
<i>ЖИРЛЕ (РАЙОН) СӨЙЛӘМ</i>									
1	Лаеш шәһәре	Теплица	Санитар-яклау зонасын торак төзелешә чикләренә кадәр киметү максатында производствоны оптимальләштерү	га	0,15	-	+		Лаеш шәһәренәң генераль планы
2	Лаеш шәһәре	Теплица	Санитар-яклау зонасын торак төзелешә чикләренә кадәр киметү максатында производствоны оптимальләштерү	га	0,41	-	+		Лаеш шәһәренәң генераль планы
3	Лаеш шәһәре	Теплица	Санитар-яклау зонасын торак төзелешә чикләренә кадәр киметү максатында производствоны оптимальләштерү	га	0,28	-	+		Лаеш шәһәренәң генераль планы

1.4. Торак инфраструктурасын үстерү

Торак зоналарын оештыру, гамәлдәге торак фондын реконструкцияләү һәм яңа торак төзелешә майданчыкларын урнаштыру буенча тәкъдимнәр әзерләү Генераль планың өстенлекле бурычларының берсе. Проект тәкъдимнәре шәһәр төзелешә анализы нәтижәләренә таяна: торак фондынның техник халәте һәм төзелеш характеристикалары, торак төзелешә динамикасы һәм структурасы, территориянең экологик торышы.

Лаеш шәһәренең генераль планына үзгәрешләр кертү проекты белән яңа торак төзелешә шәһәрнең гамәлдәге чигеннән тыш, шәһәр эчендә дә тәкъдим ителде.

Торакны үтерү

Торакның кимүе нигездә бинаның физик яктан тузуы һәм яшәүгә яраксызлыгы, яки торак бинаның төрле объектлардан санитар-яклау зонасында урнашуы сәбәпле күздә тотыла, бу гамәлдәге законнар нигезендә ярамый.

Лаеш шәһәрендә 2016 ел башына тузган һәм авария хәлендәге торакның гомуми күләме 2,4 мең кв.м тәшкил иткән.

Шулай итеп, торак фондынның төшеп калуының гомуми күләме 2,4 мең кв.м тәшкил итәчәк.

Яңа торак төзелешә

Лаеш шәһәренең генераль планы проекты тарафыннан 107,0 гектар майданда яңа торак майданчыгын үзләштерү тәкъдим ителә (Төньяк майданчык, 158-161, 163-167, 169-176, 178-185, 187, 288).

Лаеш шәһәренең генераль планына үзгәрешләр кертү проекты тарафыннан тәкъдим ителә:

- гамәлдәге төзелеш эчендә территорияләрне үзләштерүне тәмамлау (кв. 110, 188, 11, 336 һәм 337), майданы 4,11 га.

- Лаеш шәһәренең көнбатыш өлешендә 35,45 га майданлы яңа торак майданчыгын кадастр номерлары булган жир участкаларында үзләштерү 16:24:170301:255, 16:24:301:256, 16:24:170301:257 (Көнбатыш майданчык-1, кв.210-231). Әлеге территориягә Татарстан Республикасының Лаеш шәһәрендә 35,4466 га майданлы «Иван до Марья» торак поселогы территориясенә Иске проекты эшләнә.

- Лаеш шәһәренең көнбатыш өлешендә 54,48 га майданлы яңа торак майданчыгын кадастр номерлары булган жир участкаларында үзләштерү 16:24:170301:23, 16:24:170301:24, 16:24:170301:334 (Көнбатыш майданчык-2, кв.343, 351-380);

- Лаеш шәһәренең төньяк-көнчыгыш өлешендә 11,84 гектар майданда яңа торак майданчыгын үзләштерү (күпбалалы гаиләләр өчен Төньяк-көнчыгыш майданчык, кв.252);

- Лаеш шәһәренең көнчыгыш өлешендә торак майданчыгын үзләштерү 16,44 га (көнчыгыш майданчык, 194-201 кв.

- Лаеш шәһәренең төньяк-көнбатышында блокланган һәм утарлы торак төзелеше өчен 34,94 га майданлы яңа торак майданчыгын үзләштерү (Төньяк-көнбатыш майданчык кв.154). Әлеге территориягә «Лаеш шәһәр жирлеге микрорайоны, ТРның Лаеш районы «куак Орехов» территориясен планлаштыру проекты эшләнде;

- 7,43 гектар майданда (Көнчыгыш майданы - 1, кв.232);

- 23,45 гектар майданда (Көнчыгыш майданчык-3, кв.234, 235) Лаеш шәһәренең көнчыгыш өлешендә торак майданчыгын үзләштерү.

- 54,35 га майданлы (263-265 кварталының «Серебрячиха» районында) Лаеш шәһәреннән көнчыгыштарак торак майданчыгын үзләштерү (кадастр номерлары 6:24:170401:58, 16:24 170401:61, 16:24:170401:63 булган жир участкалары 1).

- 128,78 га майданлы Лаеш шәһәреннән көнчыгыштарак торак майданчыгын («Серебрячиха» районы, 239 квартал, 245) үзләштерү.

- Лаеш шәһәренең төньяк-көнбатыш өлешендә (321,323 кварталында) 4,90 гектар майданда торак майданчыгын үзләштерү.

Шулай итеп, яңа торак төзелеше өчен 483,17 гектар территорияне (картографик материаллар буенча) бүлеп бирү тәкъдим ителә.

Әлеге территорияләрдә шулай ук ижтимагый билгеләнештәге объектлар, урамнар һәм юл йөрү, гомуми файдаланудагы яшелләндерү, махсус билгеләнештәге яшелләндерү күздә тотылуга бәйле рәвештә, торак төзелеше өчен территория югарыда санап үтелгән объектлардан тыш алына һәм 335,09 гектар тәшкил итәчәк.

Генераль планга үзгәрешләр кертү проекты нигезендә, Татарстан Республикасы Лаеш муниципаль районы башкарма комитетының 2018 елның 08 октябрендәге 4039/ис номерлы хаты нигезендә, кадастр номерлары 16:24:1701:10, 16:24 170201:14, 16:24:170201:14, 16:24:170:1701:3 (квартал 322 булган жир кишәрлекләрендә индивидуаль торак төзелеше өчен 5,72 гектар территория каралган).

Лаеш шәһәренең генераль планына үзгәрешләр кертү проектында индивидуаль торак төзелеше өчен 31,57 га территорияләр, торак пункт чиге артында, кадастр номеры 16:24:170301:775 булган жир кишәрлегендә, Лаеш шәһәренең төньяк өлешендә (социаль инфраструктура объектларыннан, урамнардан һәм машина юлларыннан, гомуми файдаланудагы яшелләндерү майданнарыннан тыш) каралган.

Шулай ук генераль планга үзгәрешләр кертү проектында беренче чиратта индивидуаль торак төзелеше өчен 2,088 га территорияләр, торак пункт чиге эчендә, кадастр номерлары 16:24:170127:63; 16:24:170127:378; 16:24:170127:170127:57 булган жир кишәрлекләрендә каралган.

3.3.1 нче таблица

*Генераль планы гамалга ашыру этаплары буенча яңа торак төзелеше
мәйданчыклары*

Территория	Төзелеш тибы	Торак төзелеше өчен территориянең мәйданы, гектар	Торакның гомуми мәйданы, кв.м.
I чират			
Төньяк мәйданчык - территориянең бер өлеше (кв.164, 170, 171, 179, 180)	туй	5,57	6 720 (56 уч.)
Көнбатыш мәйданчык (кв.210-231)	туй	7,28	13 200 (110 уч.)
Күпбалалы гаиләләр өчен Төньяк-көнчыгыш мәйданчык (кв.252)	туй	11,84	13 650 (91 уч.)
Көнчыгыш мәйданчык - территориянең бер өлеше (194-201 кв.)	туй	10,62	11 640 (97 уку.)
Төньяк-көнбатыш мәйданчыгы - территориянең бер өлеше (кв.154)	туй	8,20	9 600 (80 уч.)
Көнчыгыш мәйданы-1 (кв.232)	туй	6,50	7 800 (65 нче бүлек.)
Квартал 110, 188, 11, 336, 337	туй	4,11	6 000 (50 нче уку.)
"Серебрячиха" көнчыгыш мәйданчыгы, кв.239,245	туй	33,60	40 320 (336 уч.)
Квартал 321,323	туй	4,58	8 800 (17 нче сан.)
Төньяк мәйданчык (кадастр номеры 16:24:170301:775 булган жир кишәрлегендә)	туй	10,05	12120 (101 нче сан.)
Квартал 322 (кадастр номерлары булган жир кишәрлекләрендә 16:24:170201:10, 16:24:170201:14, 16:24:170201:3)	туй	5,72	6840 (57 уч.)
Кадастр номерлары булган жир участкаларында 16:24:170127:63; 16:24:170127:378; 16:24:170127:57.	туй	2,09	3150 (21 уч.)
Барлыгы		108,97	136690 (1060 уч.)
Исәп-хисап срогы			
Төньяк мәйданчык - территориянең бер өлеше (кв. 158-161, 163, 165-167, 169, 172-176, 178, 181-185, 187, 288)	туй	41,09	49 320 (411 уч.)
Көнбатыш мәйданчык (кв.210-231)	туй	13,64	24 720 (206 уч.)
Төньяк-көнбатыш мәйданчыгы - территориянең бер өлеше (кв.154).	туй	16,69	18 120 (151 уч.)
	блокланган (таунхауслар)	3,90	7 980 (57 уч.)
Көнчыгыш мәйданчык-2, кв.234, 235	туй	20,17	24 240 (202 уч.)
Көнчыгыш мәйданчык-3, территориянең бер өлеше (кв.263-265)	туй	44,89	53 880 (449 уч.)
"Серебрячиха" көнчыгыш мәйданчыгы, кв.239,245	туй	63,00	75 600 (630 уч.)
Көнбатыш мәйданчык-2, кв.343, 351-	туй	39,41	53 400

Территория	Төзелеш тибы	Торак төзелеше өчен территориянең майданы, гектар	Торакның гомуми майданы, кв.м.
380			(445 уч.)
Төньяк майданчык (кадастр номеры 16:24:170301:775 булган жир кишәрлегендә)	туй	21,52	25 800 (215 уч.)
Барлығы		264,31	333 060 (2766 уч.)
БАРЛЫГЫ		373,28	469 750 (3826 уч.)

Беренче чиратта түбәндәге чаралар тәкъдим ителә:

1. Лаеш шәһәренең төньяк өлешендә урнашкан Төньяк майданчык территориясә өлешен (кв. 164, 170, 171, 179, 180) индивидуаль торак төзү өчен үзләштерү. Булган шәһәр төзелешеннән алып әйләнү юлына кадәр территорияләре үзләштерү тәкъдим ителә. Якынча торак төзелеше беренче чиратта гомуми торак майданы 6720 кв.м тәшкил итәчәк (56 участок).

2. Көнбатыш майданчыгының 1 нче өлешен үзләштерү (210-231 кварталы) - Лаеш шәһәреннән көнбатыштарак яңа торак майданчыгын үзләштерү (кадастр номерлары булган жир участоклары 16:24:301:255, 16:24:170301:256, 16:24:170301:257), анда якынча торак төзелеше гомуми торак майданының 37 920 кв.м (316 участок) тәшкил итәчәк.

3. Күпбалалы гаиләләр өчен Төньяк-көнчыгыш майданчыкны (кв.252) үзләштерү, ул шәһәрнең төньяк-көнчыгыш өлешендә урнашкан, анда якынча торак төзелеше гомуми торак майданының 13 6520 кв.м тәшкил итә (91 участок).

4. Транспорт һәм инженерлык инфраструктурасы булган Көнчыгыш майданчык (194-201 кварталы) территориясенә бер өлешен үзләштерү, ориентлаштырылган торак төзелеше 11 640 кв.м гомуми торак майданының (97 участок) микрорайоннарын төзү өчен.

5. Шәһәрнең төньяк-көнбатыш өлешендә урнашкан күпфатирлы һәм индивидуаль торак йортлар төзү өчен Төньяк-көнбатыш майданчык территориясенә бер өлешен үзләштерү (154 квартал).

6. Шәһәрнең көнчыгыш өлешендә урнашкан 1 нче (232 нче квартал) ("Серебрячиха" районында) Көнчыгыш майданчыгының территориясен үзләштерү, анда якынча торак төзелеше гомуми торак майданының 7 800 кв.м (65 участок) тәшкил итәчәк.

7. Гамәлдәге төзелеш эчендәге территорияне үзләштерү (квартал 110, 188, 11, 336 һәм 337), анда якынча торак төзелеше гомуми торак майданының 6 000 кв.м (50 участок) тәшкил итәчәк.

8. Лаеш шәһәренең көньяк-көнбатыш өлешендә (321, 323 кварталы) территорияне үзләштерү, анда якынча торак төзелеше 8 800 кв.м гомуми торак майданын (17 участок) тәшкил итәчәк.

Генераль планга үзгәрешләр кертү проектының беренче чиратта торак төзелеше күләме торакның гомуми мәйданы 68 910 кв.м тәшкил итәчәк.

Шулай ук беренче чиратта генераль планга үзгәрешләр кертү проектында Лаеш шәһәренең төньяк өлешендә (кадастр номеры 16:24:170301:775 булган жир кишәрлегендә) индивидуаль торак төзелеше өчен 10,05 га каралган, әлеге территорияләрдә торак фондының гомуми мәйданы яқынча 12,12 мең кв.м тәшкил итә (101 участок).

Кадастр номерлары булган жир участокларында 16:24:170201:10, 16:24:201:14, 16:24:1701:3 генераль планга үзгәрешләр кертү проекты белән шәхси торак төзелеше өчен 5,72 га, әлеге территорияләрдә торак фондының гомуми мәйданы яқынча 6,84 мең кв.м тәшкил итәчәк (57 участок).

Исәп-хисап срогына тәкъдим ителә:

1. Төньяк майданчык территориясен үзләштерүне төгәлләү (кв. 158-161, 163, 165-167, 169, 172-176, 178, 181-185, 187, 288), анда яқынча торак төзелеше гомуми торак мәйданының 49 320 кв.м (411 участок) тәшкил итәчәк.

2. Көнбатыш майданчыкны (210-231 кварталы) үзләштерүне төгәлләү, анда яқынча торак төзелеше гомуми торак мәйданының 24 720 кв.м (206 участок) тәшкил итәчәк.

3. Төньяк-көнбатыш майданчык (154 квартал) территориясен үзләштерүне төгәлләү, анда яқынча торак төзелеше торакның гомуми мәйданы 26100 кв.м тәшкил итәчәк, шул исәптән:

- блокланган торак йортларда гомуми торак мәйданы 7980 кв.м тәшкил итәчәк (57 йорт);

- шәхси торак йортларда 18 120 кв.м (151 участок) тәшкил итәчәк.

4. Шәһәрнең чикләреннән көнчыгышта урнашкан 3 нче (234 нче квартал) ("Серебрячиха" районында) Көнчыгыш майданчык территориясен үзләштерү, анда яқынча торак төзелеше гомуми торак мәйданының 24 240 кв.м (202 участок) тәшкил итәчәк.

5. Шәһәр чигеннән көнчыгышта урнашкан 4 нче (263-265 нче квартал) Көнчыгыш майданчыгының (Серебрячиха» районында) территориясен үзләштерү, анда яқынча торак төзелеше гомуми торак мәйданының 53 880 кв.м (449 участок) тәшкил итәчәк.

6. Көнбатыш майданчык-2 (кв.343, 351-380) үзләштерү, кадастр номерлары булган жир кишәрлекләрендә 16:24:170301:23, 16:24:170301:24, 16:24:170301:334, анда яқынча торак төзелеше торакның гомуми мәйданының (445 участок) 53400 кв.м тәшкил итәчәк.

Генераль планга үзгәрешләр кертү проектының исәп-хисап срогына торак төзелеше күләме гомуми торак мәйданы 178 260 кв.м тәшкил итәчәк.

Шулай ук исәп-хисап чорына Лаеш шәһәренең төньяк өлешендәге генераль планга үзгәрешләр кертү проекты белән (кадастр номеры 16:24:170301:775 булган жир кишәрлегендә) 21,52 гектар индивидуаль торак

төзелеше өчен каралган, әлеге территорияләрдә торак фондының гомуми мәйданы яқынча 25,80 мең кв.м (101 участок) тәшкил итәчәк.

Генераль план нигезендә шәһәрнең тәкъдим ителә торган чигенә Кама елгасы яры буйлап урнашкан территорияләр керә ("Серебрячихи" районы). Бу территорияләр яқынча туристлык бизнесы үсешенә үзләштереләчәк һәм нигездә 163,63 га исәпләнгән.

3.3.2 нче таблица

Генераль планда торак инфраструктурасын үстерү

Төзелеш төре	Гамэлдәге хэл	Беренче чират			Исәп-хисап срогы	
	Торакның гомуми майданы (мең кв.м)	Торакның гомуми майданы (мең кв.м)	Яңа торак төзелеше (мең кв.м)	Торак фондын алу, (мең кв.м)	Торакның гомуми майданы (мең кв.м)	Яңа торак төзелеше (мең кв.м)
Лаеш шәһәре, шул исәптән:	327,99	462,28	136,69	2,40	795,34	333,06
- икенче торак төзүче даими халык Һәм халык өчен	327,99	448,63	123,04	2,40	781,69	333,06
- күпбалалы гаиләләр өчен	-	13,65	13,65	-	13,65	-

3.3.3 нче таблица

*Үзгәрешләр кертү проектында торак инфраструктурасын үстерү чаралары исемлеге
генераль план*

№ т/б	Торак пункт	Объект исеме	Чара төре	Үлчәү берәмлеге	күәте		Гамәлгә ашыру вакытлары		Чара чыганагы
					Гамәлдәге	Өстәмә	Беренче чират (2025 елга кадәр)	Исәп-хисап срогы (2025-2040 еллар)	
<i>ЖИРЛЕ ӘҺӘМИЯТТӘГЕ ЧАРАЛАР</i>									
1	Лаеш шәһәре	торак фонды	яңа төзелеш	мең кв.м	-	117,73	+		Генераль планга үзгәрешләр кертү проекты
						307,26		+	
2	Лаеш шәһәре	торак фонды	юу	мең кв.м	2,40	-	+		Генераль планга үзгәрешләр кертү проекты
3	Лаеш шәһәре	яңа территорияләрдә торак фонды (кадастр номеры 16:24:170301:775 булган жир кишәрлегендә)	яңа төзелеш	га	-	10,05	+	-	Генераль планга үзгәрешләр кертү проекты
				мең кв.м	-	12,12			
4	Лаеш шәһәре		яңа төзелеш	га	-	21,52	-	+	

№ т/б	Торак пункт	Объект исеме	Чара төре	Үлчәү берәмлеге	куәте		Гамәлгә ашыру вакытлары		Чара чыганагы
					Гамәлдәге	Өстәмә	Беренче чират (2025 елга кадәр)	Исәп-хисап срогы (2025-2040 еллар)	
		яңа территорияләрдә торак фонды (кадастр номеры 16:24:170301:775 булган жир кишәрлегендә)		мең кв.м	-	25,80			Генераль планга үзгәрешләр кертү проекты
5	Лаеш шәһәре	яңа территорияләрдә торак фонды (кадастр номерлары булган жир кишәрлекләрендә 16:24:170201:10, 16:24:170201:14, 16:24:170201:3)	яңа төзелеш	га	-	5,72	+	-	Генераль планга үзгәрешләр кертү проекты
				мең кв.м	-	6,84			
6	Лаеш шәһәре	торак фонды (кадастр номерлары булган жир кишәрлекләрендә 16:24:170127:63; 16:24 170127:378; 16:24:170127:57).	яңа төзелеш	га	-	2,09	+	-	Генераль планга үзгәрешләр кертү проекты
				мең кв.м	-	3,150			

1.5. Халыкка хезмэт күрсәтү системасын үстерү

1.5.1. Халыкка социаль һәм мәдәни-көнкүреш хезмәте күрсәтү объектларын үстерү

Хезмэт күрсәтү даирәсен үстерү һәм камилләштерү - авыл жирлегенен халык тормышын принципияль яхшыртуга ярдәм итә торган тотрыклы үсешенен һичшиксез шарты.

Лаеш шәһәренен генераль планына үзгәрешләр кертү проектының төп максатларының берсе булып, фаразлана торган характеристикаларны һәм

170

**Викторовой Т.И.
Романовой И.Ю.**

Для работы

**Хуснутдинов А.А.
4243-АХ от 08.05.2014**

РЕКВИЗИТЫ ДОКУМЕНТА	
Вх. № 4243 от 08.05.2014 Кому: Хуснутдинов А.А. (ГУП "Татинвестгражданпроект") Исх. № 565-исх от 08.05.2014 От кого: Афанасьев М.П. (Лаишевский муниципальный район Республики Татарстан) О внесении изменений в генеральный план г.Лаишево.	

ПЕРЕЧЕНЬ РЕЗОЛЮЦИЙ НА ДОКУМЕНТ

Хуснутдинов А.А. (4243-АХ от 08.05.2014):
Викторовой Т.И., Романовой И.Ю. - Для работы

социаль нормаларны исәпкә алып, хезмәт күрсәтү учреждениеләренә халыкның ихтыяжларын канәгатьләндерү, шулай ук барлык халыкка хезмәт күрсәтү объектларыннан файдалану мөмкинлегенә тигез шартларын тәмин итү тора.

Яңа торак төзелеш районнарында торак төзелешенә максималь яқынаю һәм норма белән каралган файдалану радиусларын тәмин итү максатыннан көндәлек ихтыяжга хезмәт күрсәтү учреждениеләренә кирәкле комплексын урнаштыру күздә тотыла.

171

**Викторовой Т.И.
Романовой И.Ю.**

Для работы

**Хуснутдинов А.А.
4243-АХ от 08.05.2014**

РЕКВИЗИТЫ ДОКУМЕНТА	
Вх. № 4243 от 08.05.2014 Кому: Хуснутдинов А.А. (ГУП "Татинвестгражданпроект") Исх. № 565-исх от 08.05.2014 От кого: Афанасьев М.П. (Лаишевский муниципальный район Республики Татарстан) О внесении изменений в генеральный план г.Лаишево.	

ПЕРЕЧЕНЬ РЕЗОЛЮЦИЙ НА ДОКУМЕНТ

Хуснутдинов А.А. (4243-АХ от 08.05.2014):
Викторовой Т.И., Романовой И.Ю. - Для работы

Лаеш шәһәренең генераль планына үзгәрешләр кертү проектында хезмәт күрсәтү системасын үстерү буенча кайбер чаралар, Татарстан Республикасы Лаеш муниципаль районының Территориаль планлаштыру схемасында каралган кайбер чараларны исәпкә алып, шулай ук элек әзерләнгән проектларны исәпкә алып билгеләнде:

- Лаеш шәһәренең генераль планы (Татарстан Республикасының Лаеш муниципаль районының 03.08.2011нче елның 24 нче номерлы карары белән расланган);

172

**Викторовой Т.И.
Романовой И.Ю.**

Для работы

**Хуснутдинов А.А.
4243-АХ от 08.05.2014**

РЕКВИЗИТЫ ДОКУМЕНТА	
Вх. № 4243 от 08.05.2014 Кому: Хуснутдинов А.А. (ГУП "Татинвестгражданпроект") Исх. № 565-исх от 08.05.2014 От кого: Афанасьев М.П. (Лаишевский муниципальный район Республики Татарстан) О внесении изменений в генеральный план г.Лаишево.	

ПЕРЕЧЕНЬ РЕЗОЛЮЦИЙ НА ДОКУМЕНТ

Хуснутдинов А.А. (4243-АХ от 08.05.2014):
Викторовой Т.И., Романовой И.Ю. - Для работы

- «Лаеш шәһәр жирлеге микрорайоны, ТРның Лаеш районы «куак Орехов» территориясен планлаштыру проекты;

- ТР Лаеш шәһәрәндә 35,466 га мәйданлы «Иван до Марья» торак поселогы территориясенә эскиз проекты.

Белем бирү оешмалары

Мәгариф оешмалары челтәрен үстерү өчен түбәндәгеләр планлаштырыла:

- кадастр номерлары 16:24:170301:255, 16:24:170301:256, 16:24:170301:256, 16:24:170301:257 (210 квартал) торак төзелеше өчен

173

**Викторовой Т.И.
Романовой И.Ю.**

Для работы

**Хуснутдинов А.А.
4243-АХ от 08.05.2014**

РЕКВИЗИТЫ ДОКУМЕНТА	
Вх. № 4243 от 08.05.2014 Кому: Хуснутдинов А.А. (ГУП "Татинвестгражданпроект") Исх. № 565-исх от 08.05.2014 От кого: Афанасьев М.П. (Лаишевский муниципальный район Республики Татарстан) О внесении изменений в генеральный план г.Лаишево.	

ПЕРЕЧЕНЬ РЕЗОЛЮЦИЙ НА ДОКУМЕНТ

Хуснутдинов А.А. (4243-АХ от 08.05.2014):
Викторовой Т.И., Романовой И.Ю. - Для работы

территориядә 110 урынга исәпләнгән балалар бакчасы (типлаштырылган проект) төзү;

- 140 урынга исәпләнгән балалар бакчасы (типлаштырылган проект) төзү, күпбалалы гаиләләр өчен (252 нче квартал) төньяк-көнчыгыш торак мәйданчыгы беренче чиратта;

- 25 мәктәпкәчә һәм 40 укучы урынлы «Мәктәп - балалар бакчасы» комплексын төзү (типлаштырылган проект) - беренче чиратта яна торак мәйданчыгы территориясендә (232 нче квартал);

174

**Викторовой Т.И.
Романовой И.Ю.**

Для работы

**Хуснутдинов А.А.
4243-АХ от 08.05.2014**

РЕКВИЗИТЫ ДОКУМЕНТА	
Вх. № 4243 от 08.05.2014 Кому: Хуснутдинов А.А. (ГУП "Татинвестгражданпроект") Исх. № 565-исх от 08.05.2014 От кого: Афанасьев М.П. (Лаишевский муниципальный район Республики Татарстан) О внесении изменений в генеральный план г.Лаишево.	

ПЕРЕЧЕНЬ РЕЗОЛЮЦИЙ НА ДОКУМЕНТ

Хуснутдинов А.А. (4243-АХ от 08.05.2014):
Викторовой Т.И., Романовой И.Ю. - Для работы

- беренче чиратта яна торак майданчыгы (154 квартал) территориясендә 50 мәктәпкәчә һәм 108 укучы урынлы «Мәктәп - балалар бакчасы» комплексын төзү;

- хисап чорына 120 урынлы балалар бакчасы (типовой проект) (төньяк торак майданчыгы, 168 кв.м) төзү;

- исәпләү срогына исәпләнгән яна торак майданчыгында 45 мәктәпкәчә һәм 80 укучы урынлы «Мәктәп - балалар бакчасы» комплексын төзү (типовой проект);

- хисап срогына 220 урынлык балалар бакчасы (типовой проект) төзү;

175

**Викторовой Т.И.
Романовой И.Ю.**

Для работы

**Хуснутдинов А.А.
4243-АХ от 08.05.2014**

РЕКВИЗИТЫ ДОКУМЕНТА	
Вх. № 4243 от 08.05.2014 Кому: Хуснутдинов А.А. (ГУП "Татинвестгражданпроект") Исх. № 565-исх от 08.05.2014 От кого: Афанасьев М.П. (Лаишевский муниципальный район Республики Татарстан) О внесении изменений в генеральный план г.Лаишево.	

ПЕРЕЧЕНЬ РЕЗОЛЮЦИЙ НА ДОКУМЕНТ

Хуснутдинов А.А. (4243-АХ от 08.05.2014):
Викторовой Т.И., Романовой И.Ю. - Для работы

- исәп-хисап срогына 85 урынлы балалар бакчасы (типовой проект) төзү;
- хисап срогына 85 урынлы балалар бакчасы (типовой проект) төзү;
- 177 кварталда хисап срогына 675 урынлы (типовой проект) мәктәп төзү.

Шулай ук генераль планга үзгәрешләр кертү проектында беренче чиратта яңа торак мәйданы территориясендә 132 укучыга гомуми белем бирү мәктәбе (типовой проект) төзү каралган (кадастр номеры 16:24:1701:775 булган жир кишәрлегендә).

176

**Викторовой Т.И.
Романовой И.Ю.**

Для работы

**Хуснутдинов А.А.
4243-АХ от 08.05.2014**

РЕКВИЗИТЫ ДОКУМЕНТА	
<p>Вх. № 4243 от 08.05.2014 Кому: Хуснутдинов А.А. (ГУП "Татинвестгражданпроект") Исх. № 565-исх от 08.05.2014 От кого: Афанасьев М.П. (Лаишевский муниципальный район Республики Татарстан) О внесении изменений в генеральный план г.Лаишево.</p>	

ПЕРЕЧЕНЬ РЕЗОЛЮЦИЙ НА ДОКУМЕНТ

Хуснутдинов А.А. (4243-АХ от 08.05.2014):
 Викторовой Т.И., Романовой И.Ю. - Для работы

Балаларга өстәмә белем бирү оешмалары

Балаларга өстәмә белем бирүнең гамәлдәге оешмалары әлеге оешмаларда халыкның фаразланган ихтыяжларын канәгәтләндерми.

Лаеш муниципаль районын территорияль планлаштыру схемасы һәм Лаеш шәһәренең генераль планына үзгәрешләр кертү проекты нигезендә 2527 урынлы өстәмә белем бирү оешмалары урнаштыру тәкъдим ителә.

Медицина оешмалары

Бүгенге көндә республикада сәламәтлек саклауны оптимальләштерү бара. Татарстан Республикасында сәламәтлек саклауны үстерү

177

**Викторовой Т.И.
Романовой И.Ю.**

Для работы

**Хуснутдинов А.А.
4243-АХ от 08.05.2014**

РЕКВИЗИТЫ ДОКУМЕНТА	
Вх. № 4243 от 08.05.2014 Кому: Хуснутдинов А.А. (ГУП "Татинвестгражданпроект") Исх. № 565-исх от 08.05.2014 От кого: Афанасьев М.П. (Лаишевский муниципальный район Республики Татарстан) О внесении изменений в генеральный план г.Лаишево.	

ПЕРЕЧЕНЬ РЕЗОЛЮЦИЙ НА ДОКУМЕНТ

Хуснутдинов А.А. (4243-АХ от 08.05.2014):
Викторовой Т.И., Романовой И.Ю. - Для работы

концепциясендә дөвалау-диагностика процессының интенсивлыгы дәрәжәсен, коелардан файдалануның рациональлеге һәм халыкның реаль ихтыяжы дәрәжәсен исәпкә алып, стационар ярдәмен структур үзгәртеп кору тәкъдим ителде. Жайланмалары санының үзгәрүе, ихтыяжына карап, стационар койкалары санын үзгәртүне.

Хастаханәләр, дөвалау-профилактика медицина оешмалары

Хастаханәләр һәм СМП район хезмәт күрсәтү дәрәжәсенә ия булганга, аларны урнаштыру бөтен Лаеш муниципаль районы буенча карала. Норматив ихтыяж һәм тәэмин ителеш тулаем район халкыннан исәпләнә.

178

**Викторовой Т.И.
Романовой И.Ю.**

Для работы

**Хуснутдинов А.А.
4243-АХ от 08.05.2014**

РЕКВИЗИТЫ ДОКУМЕНТА	
Вх. № 4243 от 08.05.2014 Кому: Хуснутдинов А.А. (ГУП "Татинвестгражданпроект") Исх. № 565-исх от 08.05.2014 От кого: Афанасьев М.П. (Лаишевский муниципальный район Республики Татарстан) О внесении изменений в генеральный план г.Лаишево.	

ПЕРЕЧЕНЬ РЕЗОЛЮЦИЙ НА ДОКУМЕНТ

Хуснутдинов А.А. (4243-АХ от 08.05.2014):
Викторовой Т.И., Романовой И.Ю. - Для работы

2035 елга кадәр Лаеш муниципаль районын территориаль планлаштыру схемасы 182 койкага исәпләнгән Столбище авылында хастаханә төзү тәкъдим ителә. «СМАРТ Сити Казан» территориясен планлаштыру проекты тарафыннан ашыгыч медицина ярдәме станциясе (4 махсулаштырылган автомобиль) белән медицина үзәге (200 койка) төзү тәкъдим ителә, беренче чиратта; һәр поликлиникага һәм 1 поликлиникага алмашка 150гә бару куәте булган 4 поликлиника төзү тәкъдим ителә.

Лаеш шәһәренең генераль планына үзгәрешләр кертү проекты нигезендә Лаеш муниципаль районын территориаль планлаштыру схемасы

179

**Викторовой Т.И.
Романовой И.Ю.**

Для работы

**Хуснутдинов А.А.
4243-АХ от 08.05.2014**

РЕКВИЗИТЫ ДОКУМЕНТА	
Вх. № 4243 от 08.05.2014 Кому: Хуснутдинов А.А. (ГУП "Татинвестгражданпроект") Исх. № 565-исх от 08.05.2014 От кого: Афанасьев М.П. (Лаишевский муниципальный район Республики Татарстан) О внесении изменений в генеральный план г.Лаишево.	

ПЕРЕЧЕНЬ РЕЗОЛЮЦИЙ НА ДОКУМЕНТ

Хуснутдинов А.А. (4243-АХ от 08.05.2014):
Викторовой Т.И., Романовой И.Ю. - Для работы

нигезендә, беренче чиратта, ҮРБ стационарына капитал ремонт ясау тәкъдим ителә, шулай ук хисап срогына алмашка 290 койка һәм поликлиника сыйдырышлы 184 кварталда яңа хастаханә төзү тәкъдим ителә.

Лаеш шәһәренең генераль планына үзгәрешләр кертү проекты түбәндәгеләрне күздә тотат:

- медицина үзәгенә (поликлиникага) капитал ремонт ясау;
- кадастр номерлары 16:24:170301:255, 16:24:170301:256, 16:24:170301:257 (210 квартал) 21 сменага фельдшер-акушерлык пункты төзү;

180

**Викторовой Т.И.
Романовой И.Ю.**

Для работы

**Хуснутдинов А.А.
4243-АХ от 08.05.2014**

РЕКВИЗИТЫ ДОКУМЕНТА	
Вх. № 4243 от 08.05.2014 Кому: Хуснутдинов А.А. (ГУП "Татинвестгражданпроект") Исх. № 565-исх от 08.05.2014 От кого: Афанасьев М.П. (Лаишевский муниципальный район Республики Татарстан) О внесении изменений в генеральный план г.Лаишево.	

ПЕРЕЧЕНЬ РЕЗОЛЮЦИЙ НА ДОКУМЕНТ

Хуснутдинов А.А. (4243-АХ от 08.05.2014):
Викторовой Т.И., Романовой И.Ю. - Для работы

- Лаеш шәһәренең төньяк-көнбатышында урнашкан яңа торак майданчыгы территориясендә (154 квартал) сменага гомуми практика табибы кабинетын урнаштырган жәмәгать үзәге төзелеше;

- гомуми практика табибы офисын төзү шәһәрнең көнбатыш өлешендә сменага 30 килү көчен күрсәтә.

Әйтергә кирәк, Лаеш шәһәрндә дөвалау-профилактика медицина оешмаларын урнаштыру Лаеш шәһәренең проектлана торган торак төзелеше халкын, шулай ук күрше авыл жирлекләре халкын исәпкә алып, хезмәт күрсәтүнең норматив радиусын тәэмин итеп каралган.

181

**Викторовой Т.И.
Романовой И.Ю.**

Для работы

**Хуснутдинов А.А.
4243-АХ от 08.05.2014**

РЕКВИЗИТЫ ДОКУМЕНТА	
Вх. № 4243 от 08.05.2014 Кому: Хуснутдинов А.А. (ГУП "Татинвестгражданпроект") Исх. № 565-исх от 08.05.2014 От кого: Афанасьев М.П. (Лаишевский муниципальный район Республики Татарстан) О внесении изменений в генеральный план г.Лаишево.	

ПЕРЕЧЕНЬ РЕЗОЛЮЦИЙ НА ДОКУМЕНТ

Хуснутдинов А.А. (4243-АХ от 08.05.2014):
Викторовой Т.И., Романовой И.Ю. - Для работы

СП 42.13330.2016 киңәш иткән нормативлар нигезендә "Шәһәр төзелеше.

Шәһәр һәм авыл жирлекләрен планлаштыру һәм төзү», поликлиникаларга һәм аларның филиалларына хезмәт күрсәтүнең норматив радиусы 1000 м кабул ителә. Авыл жирлегендә поликлиникаларның, амбулаторияләрнең, фельдшер-акушерлык пунктларының һәм даруханәләрнең һәркем файдалана алырлык булуы (транспорттан файдаланып) 30 минут эчендә кабул ителә.

СМП станцияләре.

182

**Викторовой Т.И.
Романовой И.Ю.**

Для работы

**Хуснутдинов А.А.
4243-АХ от 08.05.2014**

РЕКВИЗИТЫ ДОКУМЕНТА	
Вх. № 4243 от 08.05.2014 Кому: Хуснутдинов А.А. (ГУП "Татинвестгражданпроект") Исх. № 565-исх от 08.05.2014 От кого: Афанасьев М.П. (Лаишевский муниципальный район Республики Татарстан) О внесении изменений в генеральный план г.Лаишево.	

ПЕРЕЧЕНЬ РЕЗОЛЮЦИЙ НА ДОКУМЕНТ

Хуснутдинов А.А. (4243-АХ от 08.05.2014):
Викторовой Т.И., Романовой И.Ю. - Для работы

Лаеш шәһәрәндә район халкына кичектергесез ярдәм күрсәтү өчен Үзәк район хастаханәсендә урнашкан ашыгыч медицина ярдәме күрсәтү станциясе (2 махсулаштырылган автомобиль) эшли, ул район халкына хезмәт күрсәтергә тиеш. Лаеш муниципаль районының территориаль планлаштыру схемасы чаралары нигезендә генераль план белән СМП станциясен беренче чиратта реконструкцияләү тәкъдим ителә, шулай ук «СМАРТ Сити Казан» территориясендә ашыгыч медицина ярдәме станциясе белән беренче чиратта 4 махсулаштырылган автомобильгә медицина ярдәме күрсәтү станциясе төзү тәкъдим ителә.

183

**Викторовой Т.И.
Романовой И.Ю.**

Для работы

**Хуснутдинов А.А.
4243-АХ от 08.05.2014**

РЕКВИЗИТЫ ДОКУМЕНТА	
Вх. № 4243 от 08.05.2014 Кому: Хуснутдинов А.А. (ГУП "Татинвестгражданпроект") Исх. № 565-исх от 08.05.2014 От кого: Афанасьев М.П. (Лаишевский муниципальный район Республики Татарстан) О внесении изменений в генеральный план г.Лаишево.	

ПЕРЕЧЕНЬ РЕЗОЛЮЦИЙ НА ДОКУМЕНТ

Хуснутдинов А.А. (4243-АХ от 08.05.2014):
Викторовой Т.И., Романовой И.Ю. - Для работы

Балалар сөт кухнясы. Лаеш шәһәренең фаразлана торган халкы өчен балалар сөтчелек кухнясы предприятиеләренең исәп-хисап сыешлыгы тәүлегенә 952 порция тәшкил итәчәк. Балалар сөтчелек кухнясы булмау Яшел Үзән шәһәрендә кирәкле продукция сатып алу белән тулыланачак.

Балалар туклануы таратуның гамәлдәге пункты Үзәк район хастаханәсе территориясендә урнашкан. Генераль планга үзгәрешләр кертү проекты булып, 184 кварталда урнаштыруга тәкъдим ителә торган планлаштырылган хастаханә территориясендә балалар сөтчелек кухнясы пункты урнаштыру

184

**Викторовой Т.И.
Романовой И.Ю.**

Для работы

**Хуснутдинов А.А.
4243-АХ от 08.05.2014**

РЕКВИЗИТЫ ДОКУМЕНТА	
Вх. № 4243 от 08.05.2014 Кому: Хуснутдинов А.А. (ГУП "Татинвестгражданпроект") Исх. № 565-исх от 08.05.2014 От кого: Афанасьев М.П. (Лаишевский муниципальный район Республики Татарстан) О внесении изменений в генеральный план г.Лаишево.	

ПЕРЕЧЕНЬ РЕЗОЛЮЦИЙ НА ДОКУМЕНТ

Хуснутдинов А.А. (4243-АХ от 08.05.2014):
Викторовой Т.И., Романовой И.Ю. - Для работы

хисабына мөмкин булган сөтчелек кухнясының тарату пунктларын киңәйтү тәкъдим ителә.

Мәдәни-ял итү учреждениеләре

Лаеш муниципаль районының схема буенча «Г.Р. Державин исемендәге Лаеш крае музей» МБУК оешмасы Лаеш шәһәре, Ленин урамы, 31 йорт (бинаның беренчел капитал ремонты белән) адресы буенча урнашкан бина базасында беренче чиратта «Лаеш крае музей» МБУК оештыру тәкъдим ителә.

185

**Викторовой Т.И.
Романовой И.Ю.**

Для работы

**Хуснутдинов А.А.
4243-АХ от 08.05.2014**

РЕКВИЗИТЫ ДОКУМЕНТА	
Вх. № 4243 от 08.05.2014 Кому: Хуснутдинов А.А. (ГУП "Татинвестгражданпроект") Исх. № 565-исх от 08.05.2014 От кого: Афанасьев М.П. (Лаишевский муниципальный район Республики Татарстан) О внесении изменений в генеральный план г.Лаишево.	

ПЕРЕЧЕНЬ РЕЗОЛЮЦИЙ НА ДОКУМЕНТ

Хуснутдинов А.А. (4243-АХ от 08.05.2014):
Викторовой Т.И., Романовой И.Ю. - Для работы

Үзәк һәм үзәк балалар китапханәсе мәдәни мирас объектында урнашкан, Лаеш муниципаль районын территориаль планлаштыру схемасы әлеге бинаны яңадан эшләтеп жиберү һәм яңа мәдәни-ял итү үзәге төзү тәкъдим ителә, анда китап фондының 111030 нөсхәсенә гомуми куәте булган китапханәләр, 200 урынлык клуб, 200 урынлык кинотеатр, дискотека, спорт объектлары (157 кварталда) урнаштыру тәкъдим ителә.

Шулай ук проектның исәп-хисап срогына Лаеш шәһәренең генераль планына үзгәрешләр кертү тәкъдим ителә:

186

**Викторовой Т.И.
Романовой И.Ю.**

Для работы

**Хуснутдинов А.А.
4243-АХ от 08.05.2014**

РЕКВИЗИТЫ ДОКУМЕНТА	
Вх. № 4243 от 08.05.2014 Кому: Хуснутдинов А.А. (ГУП "Татинвестгражданпроект") Исх. № 565-исх от 08.05.2014 От кого: Афанасьев М.П. (Лаишевский муниципальный район Республики Татарстан) О внесении изменений в генеральный план г.Лаишево.	

ПЕРЕЧЕНЬ РЕЗОЛЮЦИЙ НА ДОКУМЕНТ

Хуснутдинов А.А. (4243-АХ от 08.05.2014):
Викторовой Т.И., Романовой И.Ю. - Для работы

- 263, 264, 265 кварталларында яңа торак майданчыгы территориясендә жәмәгать үзәге составында 104 урынга клуб төзү;
- шәһәрнең көнбатыш өлешендә 100 урынга исәпләнгән авыл мәдәният йорты төзү.

Спорт учреждениеләре, бассейннар

ТР Ижтимагый инфраструктурасын үстерүнең озак вакытлы концепциясе нигезендә, Лаеш шәһәрндә ТР объектлары исемлегенә белән стадион төзү күздә тотыла.

187

**Викторовой Т.И.
Романовой И.Ю.**

Для работы

**Хуснутдинов А.А.
4243-АХ от 08.05.2014**

РЕКВИЗИТЫ ДОКУМЕНТА	
Вх. № 4243 от 08.05.2014 Кому: Хуснутдинов А.А. (ГУП "Татинвестгражданпроект") Исх. № 565-исх от 08.05.2014 От кого: Афанасьев М.П. (Лаишевский муниципальный район Республики Татарстан) О внесении изменений в генеральный план г.Лаишево.	

ПЕРЕЧЕНЬ РЕЗОЛЮЦИЙ НА ДОКУМЕНТ

Хуснутдинов А.А. (4243-АХ от 08.05.2014):
Викторовой Т.И., Романовой И.Ю. - Для работы

Лаеш шәһәренең генераль планына үзгәрешләр кертү проекты тарафыннан тәкъдим ителә:

- балалар һәм үсмерләр спорт залына капитал ремонт;
- гомуми куәте 1851 кв.метр булган спорт заллары, бассейннар һәм балалар ваннасы булган спорт-савыктыру комплексы төзү, беренче чиратта (186 квартал);
- спорт-сәләмәтләндрү комплексында беренче чиратта (186 квартал) 3000 кв.м куәтле универсаль спорт мәйданчыгы төзү;

188

**Викторовой Т.И.
Романовой И.Ю.**

Для работы

**Хуснутдинов А.А.
4243-АХ от 08.05.2014**

РЕКВИЗИТЫ ДОКУМЕНТА	
Вх. № 4243 от 08.05.2014 Кому: Хуснутдинов А.А. (ГУП "Татинвестгражданпроект") Исх. № 565-исх от 08.05.2014 От кого: Афанасьев М.П. (Лаишевский муниципальный район Республики Татарстан) О внесении изменений в генеральный план г.Лаишево.	

ПЕРЕЧЕНЬ РЕЗОЛЮЦИЙ НА ДОКУМЕНТ

Хуснутдинов А.А. (4243-АХ от 08.05.2014):
Викторовой Т.И., Романовой И.Ю. - Для работы

- хисап чорына Лаеш шәһәрндә Мәдәни-спорт үзәге составында гомуми куәте 1035 кв.м булган идән мәйданы (157 квартал) булган спорт заллары төзү;

- хисап срогына яңа гомуми белем бирү мәктәбндә (177 квартал) булса, идән мәйданы 288 кв.м булган спорт залы һәм яссылык корылмасы төзү;

- яңа мәктәп каршында беренче чиратта (154 квартал) идән мәйданы 144 кв.м булган спорт залы һәм яссылык корылмалары төзү;

189

**Викторовой Т.И.
Романовой И.Ю.**

Для работы

**Хуснутдинов А.А.
4243-АХ от 08.05.2014**

РЕКВИЗИТЫ ДОКУМЕНТА	
Вх. № 4243 от 08.05.2014 Кому: Хуснутдинов А.А. (ГУП "Татинвестгражданпроект") Исх. № 565-исх от 08.05.2014 От кого: Афанасьев М.П. (Лаишевский муниципальный район Республики Татарстан) О внесении изменений в генеральный план г.Лаишево.	

ПЕРЕЧЕНЬ РЕЗОЛЮЦИЙ НА ДОКУМЕНТ

Хуснутдинов А.А. (4243-АХ от 08.05.2014):
Викторовой Т.И., Романовой И.Ю. - Для работы

- яңа торак майданы территориясендә жәмәгать майданчыгы территориясендә исәп-хисап чорына (263, 264, 265 квартал) төзелеп килүче спорт залын төзү;

- гомуми куәте 1540 кв.м булган спорт-савыктыру комплексы төзү яңа торак майданчыгы территориясендә исәп-хисап чорына (квартал 239,245);

- яңа торак майданчыгы территориясендә исәп-хисап чорына 540 кв.м куәтле яссы корылма төзү (квартал 234);

- яңа торак майданчыгы территориясендә исәп-хисап чорына гомуми куәте 8200 кв.м булган яссы корылмалар төзү (квартал 239,245).

190

**Викторовой Т.И.
Романовой И.Ю.**

Для работы

**Хуснутдинов А.А.
4243-АХ от 08.05.2014**

РЕКВИЗИТЫ ДОКУМЕНТА	
Вх. № 4243 от 08.05.2014 Кому: Хуснутдинов А.А. (ГУП "Татинвестгражданпроект") Исх. № 565-исх от 08.05.2014 От кого: Афанасьев М.П. (Лаишевский муниципальный район Республики Татарстан) О внесении изменений в генеральный план г.Лаишево.	

ПЕРЕЧЕНЬ РЕЗОЛЮЦИЙ НА ДОКУМЕНТ

Хуснутдинов А.А. (4243-АХ от 08.05.2014):
Викторовой Т.И., Романовой И.Ю. - Для работы

- яңа торак майданчыгы территориясендә исәп-хисап чорына 530 кв.м куәтле яссылык корылмасы төзү (квартал 343, 351-380).

Моннан тыш, Лаеш шәһәренең генераль планына үзгәрешләр кертү проектында мәктәп каршындагы гамәлдәге яссы корылмаларга капитал ремонт ясау тәкъдим ителә.

Шулай ук генераль планга үзгәрешләр кертү проектында беренче чиратта, Лаеш шәһәрендә яңа гомуми белем бирү мәктәбәндә (кадастр номеры 16:24:170301:775 булган жир кишәрлегендә) 1847 кв.м майданлы яссы спорт корылмалары төзү каралган.

191

**Викторовой Т.И.
Романовой И.Ю.**

Для работы

**Хуснутдинов А.А.
4243-АХ от 08.05.2014**

РЕКВИЗИТЫ ДОКУМЕНТА	
Вх. № 4243 от 08.05.2014 Кому: Хуснутдинов А.А. (ГУП "Татинвестгражданпроект") Исх. № 565-исх от 08.05.2014 От кого: Афанасьев М.П. (Лаишевский муниципальный район Республики Татарстан) О внесении изменений в генеральный план г.Лаишево.	

ПЕРЕЧЕНЬ РЕЗОЛЮЦИЙ НА ДОКУМЕНТ

Хуснутдинов А.А. (4243-АХ от 08.05.2014):
Викторовой Т.И., Романовой И.Ю. - Для работы

Көнкүрешкә хезмәт күрсәтү предприятиеләре

Лаеш шәһәренең генераль планына үзгәрешләр кертү проекты булып, беренче чиратта, 96 эш урынына һәм исәп-хисап чорына 68 эш урынына көнкүреш хезмәте күрсәтү предприятиеләрен урнаштыру тәкъдим ителә.

Шулай ук Лаеш шәһәренең генераль планына үзгәрешләр кертү проекты тарафыннан мунчаны 57 урынга урнаштыру тәкъдим ителә.

Кунакханә

Лаеш шәһәрендәге генераль планга үзгәрешләр кертү проекты тарафыннан 112 урынга кунакханә урнаштыру тәкъдим ителә.

192

**Викторовой Т.И.
Романовой И.Ю.**

Для работы

**Хуснутдинов А.А.
4243-АХ от 08.05.2014**

РЕКВИЗИТЫ ДОКУМЕНТА	
Вх. № 4243 от 08.05.2014 Кому: Хуснутдинов А.А. (ГУП "Татинвестгражданпроект") Исх. № 565-исх от 08.05.2014 От кого: Афанасьев М.П. (Лаишевский муниципальный район Республики Татарстан) О внесении изменений в генеральный план г.Лаишево.	

ПЕРЕЧЕНЬ РЕЗОЛЮЦИЙ НА ДОКУМЕНТ

Хуснутдинов А.А. (4243-АХ от 08.05.2014):
Викторовой Т.И., Романовой И.Ю. - Для работы

Жәмәгать туклануы предприятиеләре

Лаеш шәһәренең генераль планына үзгәрешләр кертү проектында жәмәгатьчелек туклануы предприятиеләрен беренче чиратта, исәп-хисап чорына 307 утырту урынына урнаштыру каралган.

Сәүдә предприятиеләре

Бүгенге көндә кибетләрнең гомуми сәүдә мәйданы халыкның исәп-хисап ихтыяжларын тулысынча канәгатьләндерә. Яңа кибетләр төзү, көндәлек хезмәт күрсәтү элементы буларак, яңа торак районнарда гамәлгә ашырылачак.

193

**Викторовой Т.И.
Романовой И.Ю.**

Для работы

**Хуснутдинов А.А.
4243-АХ от 08.05.2014**

РЕКВИЗИТЫ ДОКУМЕНТА	
Вх. № 4243 от 08.05.2014 Кому: Хуснутдинов А.А. (ГУП "Татинвестгражданпроект") Исх. № 565-исх от 08.05.2014 От кого: Афанасьев М.П. (Лаишевский муниципальный район Республики Татарстан) О внесении изменений в генеральный план г.Лаишево.	

ПЕРЕЧЕНЬ РЕЗОЛЮЦИЙ НА ДОКУМЕНТ

Хуснутдинов А.А. (4243-АХ от 08.05.2014):
Викторовой Т.И., Романовой И.Ю. - Для работы

Әмма Лаеш шәһәренә генераль планына үзгәрешләр кертү проекты тарафыннан төзелеш тәкъдим ителә:

- жәмәгать үзәге составындагы сәүдә мәйданы 100 кв.м. тәшкит итә торган сәүдә предприятиеләре кадастр номерлары булган территориядә торак төзелешә өчен 16:24:301:255, 16:24:170301:256, 16:24:170301:257 (210 квартал) беренчә чиратта;

- яңа торак мәйданы (154 кварталы) территориясендә беренчә чиратта 50 кв.м. сәүдә мәйданы булган сәүдә предприятиеләре;

194

**Викторовой Т.И.
Романовой И.Ю.**

Для работы

**Хуснутдинов А.А.
4243-АХ от 08.05.2014**

РЕКВИЗИТЫ ДОКУМЕНТА	
Вх. № 4243 от 08.05.2014 Кому: Хуснутдинов А.А. (ГУП "Татинвестгражданпроект") Исх. № 565-исх от 08.05.2014 От кого: Афанасьев М.П. (Лаишевский муниципальный район Республики Татарстан) О внесении изменений в генеральный план г.Лаишево.	

ПЕРЕЧЕНЬ РЕЗОЛЮЦИЙ НА ДОКУМЕНТ

Хуснутдинов А.А. (4243-АХ от 08.05.2014):
Викторовой Т.И., Романовой И.Ю. - Для работы

- яңа торак мәйданчыгында (квартал 232), исәп-хисап чорына 50 кв.м. сәүдә мәйданы булган сәүдә предприятиеләре;
- яңа торак мәйданчыгы территориясендә (кв.234) сәүдә мәйданының 50 кв.м. куәтле сәүдә предприятиеләре, исәп-хисап чорына;
- яңа торак мәйданчыгы территориясендә 100 кв.м. сәүдә куәте булган сәүдә предприятиеләре (квартал 263, 264, 265), исәп-хисап чорына;
- гомуми куәте 1090 кв.м. булган сәүдә предприятиеләре яңа торак мәйданы территориясендә (квартал 239, 245), исәп-хисап чорына;

195

**Викторовой Т.И.
Романовой И.Ю.**

Для работы

**Хуснутдинов А.А.
4243-АХ от 08.05.2014**

РЕКВИЗИТЫ ДОКУМЕНТА	
<p>Вх. № 4243 от 08.05.2014 Кому: Хуснутдинов А.А. (ГУП "Татинвестгражданпроект") Исх. № 565-исх от 08.05.2014 От кого: Афанасьев М.П. (Лаишевский муниципальный район Республики Татарстан) О внесении изменений в генеральный план г.Лаишево.</p>	

ПЕРЕЧЕНЬ РЕЗОЛЮЦИЙ НА ДОКУМЕНТ

Хуснутдинов А.А. (4243-АХ от 08.05.2014):
 Викторовой Т.И., Романовой И.Ю. - Для работы

- яңа торак майданчыгы территориясендә 250 кв.м. сәүдә куәте булган сәүдә предприятиеләре (квартал 343, 351-380), исәп-хисап чорына.

Шулай ук генераль планга үзгәрешләр кергү проекты буларак, беренче чиратта Лаеш шәһәрндә (кадастр номеры 16:24:170301:775 булган жир кишәрлегендә) 281 кв.м сәүдә майданы куәтле сәүдә предприятиеләре төзү каралган.

Административ-эшлекле объектлар

196

**Викторовой Т.И.
Романовой И.Ю.**

Для работы

**Хуснутдинов А.А.
4243-АХ от 08.05.2014**

РЕКВИЗИТЫ ДОКУМЕНТА	
Вх. № 4243 от 08.05.2014 Кому: Хуснутдинов А.А. (ГУП "Татинвестгражданпроект") Исх. № 565-исх от 08.05.2014 От кого: Афанасьев М.П. (Лаишевский муниципальный район Республики Татарстан) О внесении изменений в генеральный план г.Лаишево.	

ПЕРЕЧЕНЬ РЕЗОЛЮЦИЙ НА ДОКУМЕНТ

Хуснутдинов А.А. (4243-АХ от 08.05.2014):
Викторовой Т.И., Романовой И.Ю. - Для работы

Лаеш шәһәренең генераль планына үзгәрешләр кертү проектында административ-эшлекле объектларны 153, 155, 156 кварталларда урнаштыру, шулай ук ЗАГС бүлекләрен 87 кварталда урнаштыру каралган.

Кредит-финанс учреждениеләре

Лаеш шәһәренең генераль планына үзгәрешләр кертү проекты тарафыннан банкларның административ-эшлекле объектлар яисә ижтимагый үзәкләр составында бүлекләрен урнаштыру каралган.

Полиция

197

**Викторовой Т.И.
Романовой И.Ю.**

Для работы

**Хуснутдинов А.А.
4243-АХ от 08.05.2014**

РЕКВИЗИТЫ ДОКУМЕНТА	
Вх. № 4243 от 08.05.2014 Кому: Хуснутдинов А.А. (ГУП "Татинвестгражданпроект") Исх. № 565-исх от 08.05.2014 От кого: Афанасьев М.П. (Лаишевский муниципальный район Республики Татарстан) О внесении изменений в генеральный план г.Лаишево.	

ПЕРЕЧЕНЬ РЕЗОЛЮЦИЙ НА ДОКУМЕНТ

Хуснутдинов А.А. (4243-АХ от 08.05.2014):
Викторовой Т.И., Романовой И.Ю. - Для работы

Лаеш шәһәренең генераль планына үзгәрешләр кертү проектында хисап срогына полиция участок пунктын яңа торак мәйданчыгы территориясендә (квартал 239, 245) урнаштыру күздә тотыла.

Ижтимагый урып-жыю

Лаеш шәһәренең генераль планына үзгәрешләр кертү проектында ижтимагый җыемнарны административ-эшлекле объектлар яисә ижтимагый үзәкләр составында урнаштыру каралган.

198

**Викторовой Т.И.
Романовой И.Ю.**

Для работы

**Хуснутдинов А.А.
4243-АХ от 08.05.2014**

РЕКВИЗИТЫ ДОКУМЕНТА	
Вх. № 4243 от 08.05.2014 Кому: Хуснутдинов А.А. (ГУП "Татинвестгражданпроект") Исх. № 565-исх от 08.05.2014 От кого: Афанасьев М.П. (Лаишевский муниципальный район Республики Татарстан) О внесении изменений в генеральный план г.Лаишево.	

ПЕРЕЧЕНЬ РЕЗОЛЮЦИЙ НА ДОКУМЕНТ

Хуснутдинов А.А. (4243-АХ от 08.05.2014):
Викторовой Т.И., Романовой И.Ю. - Для работы

Генераль планга (кулдагы халык өчен) үзгәрешләр кертү проектын социаль-мәдәни һәм коммуналь-көнкүреш хезмәте күрсәтү объектларының кирәкле куәтен исәпләү

199

**Викторовой Т.И.
Романовой И.Ю.**

Для работы

**Хуснутдинов А.А.
4243-АХ от 08.05.2014**

РЕКВИЗИТЫ ДОКУМЕНТА	
Вх. № 4243 от 08.05.2014 Кому: Хуснутдинов А.А. (ГУП "Татинвестгражданпроект")	
Исх. № 565-ИСХ от 08.05.2014	
От кого: Афанасьев М.П. (Лаишевский муниципальный район Республики Татарстан)	
О внесении изменений в генеральный план г.Лаишево.	

ПЕРЕЧЕНЬ РЕЗОЛЮЦИЙ НА ДОКУМЕНТ

Хуснутдинов А.А. (4243-АХ от 08.05.2014):
Викторовой Т.И., Романовой И.Ю. - Для работы

атамасы	Үлчәү берәмлеге	Норма	Авыл жирлеге өчен ихтыяж		Гамәлдәге сакланучы	Кулланучылар өчен яңа төзелеш			Яңа төзелеш/2040 елга объектлар куәтен арттыру.	Хезмәт күрсәтү объектларын төзү буенча чараларны гамәлгә ашыруны исәпкә алып), %
			1 чират (2025 ел)	Расч. срок (2040 г.)		1 чират (2025 елга кадәр)	Расч. срок (2025г.-2040г.)	Барлығы 2040 елда.		

200

**Викторовой Т.И.
Романовой И.Ю.**

Для работы

**Хуснутдинов А.А.
4243-АХ от 08.05.2014**

РЕКВИЗИТЫ ДОКУМЕНТА	
<p>Вх. № 4243 от 08.05.2014 Кому: Хуснутдинов А.А. (ГУП "Татинвестгражданпроект") Исх. № 565-исх от 08.05.2014 От кого: Афанасьев М.П. (Лаишевский муниципальный район Республики Татарстан) О внесении изменений в генеральный план г.Лаишево.</p>	

ПЕРЕЧЕНЬ РЕЗОЛЮЦИЙ НА ДОКУМЕНТ

Хуснутдинов А.А. (4243-АХ от 08.05.2014):
 Викторовой Т.И., Романовой И.Ю. - Для работы

атамасы	Үлчәү берәмлеге	Норма	Авыл жирлеге өчен ихтыяж		Гамәлдәге сакланучы	Кулланучылар өчен яңа төзелеш			Яңа төзелеш/2040 елга объектлар куәтен арттыру.	Хезмәт күрсәтү объектларын төзү буенча чараларны гамәлгә ашыруны исәпкә алып), %
			1 чират (2025 ел)	Расч. срок (2040 г.)		1 чират (2025 елга кадәр)	Расч. срок (2025г.-2040г.)	Барлығы 2040 елда.		

201

**Викторовой Т.И.
Романовой И.Ю.**

Для работы

**Хуснутдинов А.А.
4243-АХ от 08.05.2014**

РЕКВИЗИТЫ ДОКУМЕНТА	
<p>Вх. № 4243 от 08.05.2014 Кому: Хуснутдинов А.А. (ГУП "Татинвестгражданпроект") Исх. № 565-исх от 08.05.2014 От кого: Афанасьев М.П. (Лаишевский муниципальный район Республики Татарстан) О внесении изменений в генеральный план г.Лаишево.</p>	

ПЕРЕЧЕНЬ РЕЗОЛЮЦИЙ НА ДОКУМЕНТ

Хуснутдинов А.А. (4243-АХ от 08.05.2014):
 Викторовой Т.И., Романовой И.Ю. - Для работы

атамасы	Үлчәү берәмлеге	Норма	Авыл жирлеге өчен ихтыяж		Гамәлдәге сакланучы	Кулланучылар өчен яңа төзелеш			Яңа төзелеш/2040 елга объектлар куәтен арттыру.	Хезмәт күрсәтү объектларын төзү буенча чараларны гамәлгә ашыруны исәпкә алып), %
			1 чират (2025 ел)	Расч. срок (2040 г.)		1 чират (2025 елга кадәр)	Расч. срок (2025г.-2040г.)	Барлығы 2040 елда.		

202

**Викторовой Т.И.
Романовой И.Ю.**

Для работы

**Хуснутдинов А.А.
4243-АХ от 08.05.2014**

РЕКВИЗИТЫ ДОКУМЕНТА	
<p>Вх. № 4243 от 08.05.2014 Кому: Хуснутдинов А.А. (ГУП "Татинвестгражданпроект") Исх. № 565-исх от 08.05.2014 От кого: Афанасьев М.П. (Лаишевский муниципальный район Республики Татарстан) О внесении изменений в генеральный план г.Лаишево.</p>	

ПЕРЕЧЕНЬ РЕЗОЛЮЦИЙ НА ДОКУМЕНТ

Хуснутдинов А.А. (4243-АХ от 08.05.2014):
 Викторовой Т.И., Романовой И.Ю. - Для работы

атамасы	Үлчәү берәмлеге	Норма	Авыл жирлеге өчен ихтыяж		Гамәлдәге сакланучы	Кулланучылар өчен яңа төзелеш			Яңа төзелеш/2040 елга объектлар куәтен арттыру.	Хезмәт күрсәтү объектларын төзү буенча чараларны гамәлгә ашыруны исәпкә алып), %
			1 чират (2025 ел)	Расч. срок (2040 г.)		1 чират (2025 елга кадәр)	Расч. срок (2025г.-2040г.)	Барлығы 2040 елда.		

203

**Викторовой Т.И.
Романовой И.Ю.**

Для работы

**Хуснутдинов А.А.
4243-АХ от 08.05.2014**

РЕКВИЗИТЫ ДОКУМЕНТА	
<p>Вх. № 4243 от 08.05.2014 Кому: Хуснутдинов А.А. (ГУП "Татинвестгражданпроект") Исх. № 565-исх от 08.05.2014 От кого: Афанасьев М.П. (Лаишевский муниципальный район Республики Татарстан) О внесении изменений в генеральный план г.Лаишево.</p>	

ПЕРЕЧЕНЬ РЕЗОЛЮЦИЙ НА ДОКУМЕНТ

Хуснутдинов А.А. (4243-АХ от 08.05.2014):
 Викторовой Т.И., Романовой И.Ю. - Для работы

атамасы	Үлчәү берәмлеге	Норма	Авыл жирлеге өчен ихтыяж		Гамәлдәге сакланучы	Кулланучылар өчен яңа төзелеш			Яңа төзелеш/2040 елга объектлар куәтен арттыру.	Хезмәт күрсәтү объектларын төзү буенча чараларны гамәлгә ашыруны исәпкә алып), %
			1 чират (2025 ел)	Расч. срок (2040 г.)		1 чират (2025 елга кадәр)	Расч. срок (2025г.-2040г.)	Барлығы 2040 елда.		

204

**Викторовой Т.И.
Романовой И.Ю.**

Для работы

**Хуснутдинов А.А.
4243-АХ от 08.05.2014**

РЕКВИЗИТЫ ДОКУМЕНТА	
<p>Вх. № 4243 от 08.05.2014 Кому: Хуснутдинов А.А. (ГУП "Татинвестгражданпроект") Исх. № 565-исх от 08.05.2014 От кого: Афанасьев М.П. (Лаишевский муниципальный район Республики Татарстан) О внесении изменений в генеральный план г.Лаишево.</p>	

ПЕРЕЧЕНЬ РЕЗОЛЮЦИЙ НА ДОКУМЕНТ

Хуснутдинов А.А. (4243-АХ от 08.05.2014):
 Викторовой Т.И., Романовой И.Ю. - Для работы

атамасы	Үлчәү берәмлеге	Норма	Авыл жирлеге өчен ихтыяж		Гамәлдәге сакланучы	Кулланучылар өчен яңа төзелеш			Яңа төзелеш/2040 елга объектлар куәтен арттыру.	Хезмәт күрсәтү объектларын төзү буенча чараларны гамәлгә ашыруны исәпкә алып), %
			1 чират (2025 ел)	Расч. срок (2040 г.)		1 чират (2025 елга кадәр)	Расч. срок (2025г.-2040г.)	Барлығы 2040 елда.		

205

**Викторовой Т.И.
Романовой И.Ю.**

Для работы

**Хуснутдинов А.А.
4243-АХ от 08.05.2014**

РЕКВИЗИТЫ ДОКУМЕНТА	
<p>Вх. № 4243 от 08.05.2014 Кому: Хуснутдинов А.А. (ГУП "Татинвестгражданпроект") Исх. № 565-исх от 08.05.2014 От кого: Афанасьев М.П. (Лаишевский муниципальный район Республики Татарстан) О внесении изменений в генеральный план г.Лаишево.</p>	

ПЕРЕЧЕНЬ РЕЗОЛЮЦИЙ НА ДОКУМЕНТ

Хуснутдинов А.А. (4243-АХ от 08.05.2014):
 Викторовой Т.И., Романовой И.Ю. - Для работы

атамасы	Үлчәү берәмлеге	Норма	Авыл жирлеге өчен ихтыяж		Гамәлдәге сакланучы	Кулланучылар өчен яңа төзелеш			Яңа төзелеш/2040 елга объектлар куәтен арттыру.	Хезмәт күрсәтү объектларын төзү буенча чараларны гамәлгә ашыруны исәпкә алып), %
			1 чират (2025 ел)	Расч. срок (2040 г.)		1 чират (2025 елга кадәр)	Расч. срок (2025г.-2040г.)	Барлығы 2040 елда.		

206

**Викторовой Т.И.
Романовой И.Ю.**

Для работы

**Хуснутдинов А.А.
4243-АХ от 08.05.2014**

РЕКВИЗИТЫ ДОКУМЕНТА	
<p>Вх. № 4243 от 08.05.2014 Кому: Хуснутдинов А.А. (ГУП "Татинвестгражданпроект") Исх. № 565-исх от 08.05.2014 От кого: Афанасьев М.П. (Лаишевский муниципальный район Республики Татарстан) О внесении изменений в генеральный план г.Лаишево.</p>	

ПЕРЕЧЕНЬ РЕЗОЛЮЦИЙ НА ДОКУМЕНТ

Хуснутдинов А.А. (4243-АХ от 08.05.2014):
 Викторовой Т.И., Романовой И.Ю. - Для работы

атамасы	Үлчәү берәмлеге	Норма	Авыл жирлеге өчен ихтыяж		Гамәлдәге сакланучы	Кулланучылар өчен яңа төзелеш			Яңа төзелеш/2040 елга объектлар куәтен арттыру.	Хезмәт күрсәтү объектларын төзү буенча чараларны гамәлгә ашыруны исәпкә алып), %
			1 чират (2025 ел)	Расч. срок (2040 г.)		1 чират (2025 елга кадәр)	Расч. срок (2025г.-2040г.)	Барлығы 2040 елда.		

Бә

207

**Викторовой Т.И.
Романовой И.Ю.**

Для работы

**Хуснутдинов А.А.
4243-АХ от 08.05.2014**

РЕКВИЗИТЫ ДОКУМЕНТА	
<p>Вх. № 4243 от 08.05.2014 Кому: Хуснутдинов А.А. (ГУП "Татинвестгражданпроект") Исх. № 565-исх от 08.05.2014 От кого: Афанасьев М.П. (Лаишевский муниципальный район Республики Татарстан) О внесении изменений в генеральный план г.Лаишево.</p>	

ПЕРЕЧЕНЬ РЕЗОЛЮЦИЙ НА ДОКУМЕНТ

Хуснутдинов А.А. (4243-АХ от 08.05.2014):
 Викторовой Т.И., Романовой И.Ю. - Для работы

атамасы	Үлчәү берәмлеге	Норма	Авыл жирлеге өчен ихтыяж		Гамәлдәге сакланучы	Кулланучылар өчен яңа төзелеш			Яңа төзелеш/2040 елга объектлар куәтен арттыру.	Хезмәт күрсәтү объектларын төзү буенча чараларны гамәлгә ашыруны исәпкә алып), %
			1 чират (2025 ел)	Расч. срок (2040 г.)		1 чират (2025 елга кадәр)	Расч. срок (2025г.-2040г.)	Барлығы 2040 елда.		

208

**Викторовой Т.И.
Романовой И.Ю.**

Для работы

**Хуснутдинов А.А.
4243-АХ от 08.05.2014**

РЕКВИЗИТЫ ДОКУМЕНТА	
<p>Вх. № 4243 от 08.05.2014 Кому: Хуснутдинов А.А. (ГУП "Татинвестгражданпроект") Исх. № 565-исх от 08.05.2014 От кого: Афанасьев М.П. (Лаишевский муниципальный район Республики Татарстан) О внесении изменений в генеральный план г.Лаишево.</p>	

ПЕРЕЧЕНЬ РЕЗОЛЮЦИЙ НА ДОКУМЕНТ

Хуснутдинов А.А. (4243-АХ от 08.05.2014):
 Викторовой Т.И., Романовой И.Ю. - Для работы

атамасы	Үлчәү берәмлеге	Норма	Авыл жирлеге өчен ихтыяж		Гамәлдәге сакланучы	Кулланучылар өчен яңа төзелеш			Яңа төзелеш/2040 елга объектлар куәтен арттыру.	Хезмәт күрсәтү объектларын төзү буенча чараларны гамәлгә ашыруны исәпкә алып), %
			1 чират (2025 ел)	Расч. срок (2040 г.)		1 чират (2025 елга кадәр)	Расч. срок (2025г.-2040г.)	Барлығы 2040 елда.		

209

**Викторовой Т.И.
Романовой И.Ю.**

Для работы

**Хуснутдинов А.А.
4243-АХ от 08.05.2014**

РЕКВИЗИТЫ ДОКУМЕНТА	
<p>Вх. № 4243 от 08.05.2014 Кому: Хуснутдинов А.А. (ГУП "Татинвестгражданпроект") Исх. № 565-исх от 08.05.2014 От кого: Афанасьев М.П. (Лаишевский муниципальный район Республики Татарстан) О внесении изменений в генеральный план г.Лаишево.</p>	

ПЕРЕЧЕНЬ РЕЗОЛЮЦИЙ НА ДОКУМЕНТ

Хуснутдинов А.А. (4243-АХ от 08.05.2014):
 Викторовой Т.И., Романовой И.Ю. - Для работы

атамасы	Үлчәү берәмлеге	Норма	Авыл жирлеге өчен ихтыяж		Гамәлдәге сакланучы	Кулланучылар өчен яңа төзелеш			Яңа төзелеш/2040 елга объектлар куәтен арттыру.	Хезмәт күрсәтү объектларын төзү буенча чараларны гамәлгә ашыруны исәпкә алып), %
			1 чират (2025 ел)	Расч. срок (2040 г.)		1 чират (2025 елга кадәр)	Расч. срок (2025г.-2040г.)	Барлығы 2040 елда.		

210

**Викторовой Т.И.
Романовой И.Ю.**

Для работы

**Хуснутдинов А.А.
4243-АХ от 08.05.2014**

РЕКВИЗИТЫ ДОКУМЕНТА	
<p>Вх. № 4243 от 08.05.2014 Кому: Хуснутдинов А.А. (ГУП "Татинвестгражданпроект") Исх. № 565-исх от 08.05.2014 От кого: Афанасьев М.П. (Лаишевский муниципальный район Республики Татарстан) О внесении изменений в генеральный план г.Лаишево.</p>	

ПЕРЕЧЕНЬ РЕЗОЛЮЦИЙ НА ДОКУМЕНТ

Хуснутдинов А.А. (4243-АХ от 08.05.2014):
 Викторовой Т.И., Романовой И.Ю. - Для работы

атамасы	Үлчәү берәмлеге	Норма	Авыл жирлеге өчен ихтыяж		Гамәлдәге сакланучы	Кулланучылар өчен яңа төзелеш			Яңа төзелеш/2040 елга объектлар куәтен арттыру.	Хезмәт күрсәтү объектларын төзү буенча чараларны гамәлгә ашыруны исәпкә алып), %
			1 чират (2025 ел)	Расч. срок (2040 г.)		1 чират (2025 елга кадәр)	Расч. срок (2025г.-2040г.)	Барлығы 2040 елда.		

211

**Викторовой Т.И.
Романовой И.Ю.**

Для работы

**Хуснутдинов А.А.
4243-АХ от 08.05.2014**

РЕКВИЗИТЫ ДОКУМЕНТА	
<p>Вх. № 4243 от 08.05.2014 Кому: Хуснутдинов А.А. (ГУП "Татинвестгражданпроект") Исх. № 565-исх от 08.05.2014 От кого: Афанасьев М.П. (Лаишевский муниципальный район Республики Татарстан) О внесении изменений в генеральный план г.Лаишево.</p>	

ПЕРЕЧЕНЬ РЕЗОЛЮЦИЙ НА ДОКУМЕНТ

Хуснутдинов А.А. (4243-АХ от 08.05.2014):
 Викторовой Т.И., Романовой И.Ю. - Для работы

атамасы	Үлчәү берәмлеге	Норма	Авыл жирлеге өчен ихтыяж		Гамәлдәге сакланучы	Кулланучылар өчен яңа төзелеш			Яңа төзелеш/2040 елга объектлар куәтен арттыру.	Хезмәт күрсәтү объектларын төзү буенча чараларны гамәлгә ашыруны исәпкә алып), %
			1 чират (2025 ел)	Расч. срок (2040 г.)		1 чират (2025 елга кадәр)	Расч. срок (2025г.-2040г.)	Барлығы 2040 елда.		

212

**Викторовой Т.И.
Романовой И.Ю.**

Для работы

**Хуснутдинов А.А.
4243-АХ от 08.05.2014**

РЕКВИЗИТЫ ДОКУМЕНТА	
<p>Вх. № 4243 от 08.05.2014 Кому: Хуснутдинов А.А. (ГУП "Татинвестгражданпроект") Исх. № 565-исх от 08.05.2014 От кого: Афанасьев М.П. (Лаишевский муниципальный район Республики Татарстан) О внесении изменений в генеральный план г.Лаишево.</p>	

ПЕРЕЧЕНЬ РЕЗОЛЮЦИЙ НА ДОКУМЕНТ

Хуснутдинов А.А. (4243-АХ от 08.05.2014):
 Викторовой Т.И., Романовой И.Ю. - Для работы

атамасы	Үлчәү берәмлеге	Норма	Авыл жирлеге өчен ихтыяж		Гамәлдәге сакланучы	Кулланучылар өчен яңа төзелеш			Яңа төзелеш/2040 елга объектлар куәтен арттыру.	Хезмәт күрсәтү объектларын төзү буенча чараларны гамәлгә ашыруны исәпкә алып), %
			1 чират (2025 ел)	Расч. срок (2040 г.)		1 чират (2025 елга кадәр)	Расч. срок (2025г.-2040г.)	Барлығы 2040 елда.		

213

**Викторовой Т.И.
Романовой И.Ю.**

Для работы

**Хуснутдинов А.А.
4243-АХ от 08.05.2014**

РЕКВИЗИТЫ ДОКУМЕНТА	
<p>Вх. № 4243 от 08.05.2014 Кому: Хуснутдинов А.А. (ГУП "Татинвестгражданпроект") Исх. № 565-исх от 08.05.2014 От кого: Афанасьев М.П. (Лаишевский муниципальный район Республики Татарстан) О внесении изменений в генеральный план г.Лаишево.</p>	

ПЕРЕЧЕНЬ РЕЗОЛЮЦИЙ НА ДОКУМЕНТ

Хуснутдинов А.А. (4243-АХ от 08.05.2014):
 Викторовой Т.И., Романовой И.Ю. - Для работы

атамасы	Үлчәү берәмлеге	Норма	Авыл жирлеге өчен ихтыяж		Гамәлдәге сакланучы	Кулланучылар өчен яңа төзелеш			Яңа төзелеш/2040 елга объектлар куәтен арттыру.	Хезмәт күрсәтү объектларын төзү буенча чараларны гамәлгә ашыруны исәпкә алып), %
			1 чират (2025 ел)	Расч. срок (2040 г.)		1 чират (2025 елга кадәр)	Расч. срок (2025г.-2040г.)	Барлығы 2040 елда.		

214

**Викторовой Т.И.
Романовой И.Ю.**

Для работы

**Хуснутдинов А.А.
4243-АХ от 08.05.2014**

РЕКВИЗИТЫ ДОКУМЕНТА	
<p>Вх. № 4243 от 08.05.2014 Кому: Хуснутдинов А.А. (ГУП "Татинвестгражданпроект") Исх. № 565-исх от 08.05.2014 От кого: Афанасьев М.П. (Лаишевский муниципальный район Республики Татарстан) О внесении изменений в генеральный план г.Лаишево.</p>	

ПЕРЕЧЕНЬ РЕЗОЛЮЦИЙ НА ДОКУМЕНТ

Хуснутдинов А.А. (4243-АХ от 08.05.2014):
 Викторовой Т.И., Романовой И.Ю. - Для работы

атамасы	Үлчәү берәмлеге	Норма	Авыл жирлеге өчен ихтыяж		Гамәлдәге сакланучы	Кулланучылар өчен яңа төзелеш			Яңа төзелеш/2040 елга объектлар куәтен арттыру.	Хезмәт күрсәтү объектларын төзү буенча чараларны гамәлгә ашыруны исәпкә алып), %
			1 чират (2025 ел)	Расч. срок (2040 г.)		1 чират (2025 елга кадәр)	Расч. срок (2025г.-2040г.)	Барлығы 2040 елда.		

215

**Викторовой Т.И.
Романовой И.Ю.**

Для работы

**Хуснутдинов А.А.
4243-АХ от 08.05.2014**

РЕКВИЗИТЫ ДОКУМЕНТА	
<p>Вх. № 4243 от 08.05.2014 Кому: Хуснутдинов А.А. (ГУП "Татинвестгражданпроект") Исх. № 565-исх от 08.05.2014 От кого: Афанасьев М.П. (Лаишевский муниципальный район Республики Татарстан) О внесении изменений в генеральный план г.Лаишево.</p>	

ПЕРЕЧЕНЬ РЕЗОЛЮЦИЙ НА ДОКУМЕНТ

Хуснутдинов А.А. (4243-АХ от 08.05.2014):
 Викторовой Т.И., Романовой И.Ю. - Для работы

атамасы	Үлчәү берәмлеге	Норма	Авыл жирлеге өчен ихтыяж		Гамәлдәге сакланучы	Кулланучылар өчен яңа төзелеш			Яңа төзелеш/2040 елга объектлар куәтен арттыру.	Хезмәт күрсәтү объектларын төзү буенча чараларны гамәлгә ашыруны исәпкә алып), %
			1 чират (2025 ел)	Расч. срок (2040 г.)		1 чират (2025 елга кадәр)	Расч. срок (2025г.-2040г.)	Барлығы 2040 елда.		

216

**Викторовой Т.И.
Романовой И.Ю.**

Для работы

**Хуснутдинов А.А.
4243-АХ от 08.05.2014**

РЕКВИЗИТЫ ДОКУМЕНТА	
<p>Вх. № 4243 от 08.05.2014 Кому: Хуснутдинов А.А. (ГУП "Татинвестгражданпроект") Исх. № 565-исх от 08.05.2014 От кого: Афанасьев М.П. (Лаишевский муниципальный район Республики Татарстан) О внесении изменений в генеральный план г.Лаишево.</p>	

ПЕРЕЧЕНЬ РЕЗОЛЮЦИЙ НА ДОКУМЕНТ

Хуснутдинов А.А. (4243-АХ от 08.05.2014):
 Викторовой Т.И., Романовой И.Ю. - Для работы

атамасы	Үлчәү берәмлеге	Норма	Авыл жирлеге өчен ихтыяж		Гамәлдәге сакланучы	Кулланучылар өчен яңа төзелеш			Яңа төзелеш/2040 елга объектлар куәтен арттыру.	Хезмәт күрсәтү объектларын төзү буенча чараларны гамәлгә ашыруны исәпкә алып), %
			1 чират (2025 ел)	Расч. срок (2040 г.)		1 чират (2025 елга кадәр)	Расч. срок (2025г.-2040г.)	Барлығы 2040 елда.		

217

**Викторовой Т.И.
Романовой И.Ю.**

Для работы

**Хуснутдинов А.А.
4243-АХ от 08.05.2014**

РЕКВИЗИТЫ ДОКУМЕНТА	
<p>Вх. № 4243 от 08.05.2014 Кому: Хуснутдинов А.А. (ГУП "Татинвестгражданпроект") Исх. № 565-исх от 08.05.2014 От кого: Афанасьев М.П. (Лаишевский муниципальный район Республики Татарстан) О внесении изменений в генеральный план г.Лаишево.</p>	

ПЕРЕЧЕНЬ РЕЗОЛЮЦИЙ НА ДОКУМЕНТ

Хуснутдинов А.А. (4243-АХ от 08.05.2014):
 Викторовой Т.И., Романовой И.Ю. - Для работы

атамасы	Үлчәү берәмлеге	Норма	Авыл жирлеге өчен ихтыяж		Гамәлдәге сакланучы	Кулланучылар өчен яңа төзелеш			Яңа төзелеш/2040 елга объектлар куәтен арттыру.	Хезмәт күрсәтү объектларын төзү буенча чараларны гамәлгә ашыруны исәпкә алып), %
			1 чират (2025 ел)	Расч. срок (2040 г.)		1 чират (2025 елга кадәр)	Расч. срок (2025г.-2040г.)	Барлығы 2040 елда.		

Кг

218

**Викторовой Т.И.
Романовой И.Ю.**

Для работы

**Хуснутдинов А.А.
4243-АХ от 08.05.2014**

РЕКВИЗИТЫ ДОКУМЕНТА	
<p>Вх. № 4243 от 08.05.2014 Кому: Хуснутдинов А.А. (ГУП "Татинвестгражданпроект") Исх. № 565-исх от 08.05.2014 От кого: Афанасьев М.П. (Лаишевский муниципальный район Республики Татарстан) О внесении изменений в генеральный план г.Лаишево.</p>	

ПЕРЕЧЕНЬ РЕЗОЛЮЦИЙ НА ДОКУМЕНТ

Хуснутдинов А.А. (4243-АХ от 08.05.2014):
 Викторовой Т.И., Романовой И.Ю. - Для работы

атамасы	Үлчәү берәмлеге	Норма	Авыл жирлеге өчен ихтыяж		Гамәлдәге сакланучы	Кулланучылар өчен яңа төзелеш			Яңа төзелеш/2040 елга объектлар куәтен арттыру.	Хезмәт күрсәтү объектларын төзү буенча чараларны гамәлгә ашыруны исәпкә алып), %
			1 чират (2025 ел)	Расч. срок (2040 г.)		1 чират (2025 елга кадәр)	Расч. срок (2025г.-2040г.)	Барлығы 2040 елда.		

219

**Викторовой Т.И.
Романовой И.Ю.**

Для работы

**Хуснутдинов А.А.
4243-АХ от 08.05.2014**

РЕКВИЗИТЫ ДОКУМЕНТА	
<p>Вх. № 4243 от 08.05.2014 Кому: Хуснутдинов А.А. (ГУП "Татинвестгражданпроект") Исх. № 565-исх от 08.05.2014 От кого: Афанасьев М.П. (Лаишевский муниципальный район Республики Татарстан) О внесении изменений в генеральный план г.Лаишево.</p>	

ПЕРЕЧЕНЬ РЕЗОЛЮЦИЙ НА ДОКУМЕНТ

Хуснутдинов А.А. (4243-АХ от 08.05.2014):
 Викторовой Т.И., Романовой И.Ю. - Для работы

атамасы	Үлчәү берәмлеге	Норма	Авыл жирлеге өчен ихтыяж		Гамәлдәге сакланучы	Кулланучылар өчен яңа төзелеш			Яңа төзелеш/2040 елга объектлар куәтен арттыру.	Хезмәт күрсәтү объектларын төзү буенча чараларны гамәлгә ашыруны исәпкә алып), %
			1 чират (2025 ел)	Расч. срок (2040 г.)		1 чират (2025 елга кадәр)	Расч. срок (2025г.-2040г.)	Барлығы 2040 елда.		

220

**Викторовой Т.И.
Романовой И.Ю.**

Для работы

**Хуснутдинов А.А.
4243-АХ от 08.05.2014**

РЕКВИЗИТЫ ДОКУМЕНТА	
<p>Вх. № 4243 от 08.05.2014 Кому: Хуснутдинов А.А. (ГУП "Татинвестгражданпроект") Исх. № 565-исх от 08.05.2014 От кого: Афанасьев М.П. (Лаишевский муниципальный район Республики Татарстан) О внесении изменений в генеральный план г.Лаишево.</p>	

ПЕРЕЧЕНЬ РЕЗОЛЮЦИЙ НА ДОКУМЕНТ

Хуснутдинов А.А. (4243-АХ от 08.05.2014):
 Викторовой Т.И., Романовой И.Ю. - Для работы

атамасы	Үлчәү берәмлеге	Норма	Авыл жирлеге өчен ихтыяж		Гамәлдәге сакланучы	Кулланучылар өчен яңа төзелеш			Яңа төзелеш/2040 елга объектлар куәтен арттыру.	Хезмәт күрсәтү объектларын төзү буенча чараларны гамәлгә ашыруны исәпкә алып), %
			1 чират (2025 ел)	Расч. срок (2040 г.)		1 чират (2025 елга кадәр)	Расч. срок (2025г.-2040г.)	Барлығы 2040 елда.		

221

**Викторовой Т.И.
Романовой И.Ю.**

Для работы

**Хуснутдинов А.А.
4243-АХ от 08.05.2014**

РЕКВИЗИТЫ ДОКУМЕНТА	
<p>Вх. № 4243 от 08.05.2014 Кому: Хуснутдинов А.А. (ГУП "Татинвестгражданпроект") Исх. № 565-исх от 08.05.2014 От кого: Афанасьев М.П. (Лаишевский муниципальный район Республики Татарстан) О внесении изменений в генеральный план г.Лаишево.</p>	

ПЕРЕЧЕНЬ РЕЗОЛЮЦИЙ НА ДОКУМЕНТ

Хуснутдинов А.А. (4243-АХ от 08.05.2014):
 Викторовой Т.И., Романовой И.Ю. - Для работы

атамасы	Үлчәү берәмлеге	Норма	Авыл жирлеге өчен ихтыяж		Гамәлдәге сакланучы	Кулланучылар өчен яңа төзелеш			Яңа төзелеш/2040 елга объектлар куәтен арттыру.	Хезмәт күрсәтү объектларын төзү буенча чараларны гамәлгә ашыруны исәпкә алып), %
			1 чират (2025 ел)	Расч. срок (2040 г.)		1 чират (2025 елга кадәр)	Расч. срок (2025г.-2040г.)	Барлығы 2040 елда.		

222

**Викторовой Т.И.
Романовой И.Ю.**

Для работы

**Хуснутдинов А.А.
4243-АХ от 08.05.2014**

РЕКВИЗИТЫ ДОКУМЕНТА	
<p>Вх. № 4243 от 08.05.2014 Кому: Хуснутдинов А.А. (ГУП "Татинвестгражданпроект") Исх. № 565-исх от 08.05.2014 От кого: Афанасьев М.П. (Лаишевский муниципальный район Республики Татарстан) О внесении изменений в генеральный план г.Лаишево.</p>	

ПЕРЕЧЕНЬ РЕЗОЛЮЦИЙ НА ДОКУМЕНТ

Хуснутдинов А.А. (4243-АХ от 08.05.2014):
 Викторовой Т.И., Романовой И.Ю. - Для работы

атамасы	Үлчәү берәмлеге	Норма	Авыл жирлеге өчен ихтыяж		Гамәлдәге сакланучы	Кулланучылар өчен яңа төзелеш			Яңа төзелеш/2040 елга объектлар куәтен арттыру.	Хезмәт күрсәтү объектларын төзү буенча чараларны гамәлгә ашыруны исәпкә алып), %
			1 чират (2025 ел)	Расч. срок (2040 г.)		1 чират (2025 елга кадәр)	Расч. срок (2025г.-2040г.)	Барлығы 2040 елда.		

223

**Викторовой Т.И.
Романовой И.Ю.**

Для работы

**Хуснутдинов А.А.
4243-АХ от 08.05.2014**

РЕКВИЗИТЫ ДОКУМЕНТА	
<p>Вх. № 4243 от 08.05.2014 Кому: Хуснутдинов А.А. (ГУП "Татинвестгражданпроект") Исх. № 565-исх от 08.05.2014 От кого: Афанасьев М.П. (Лаишевский муниципальный район Республики Татарстан) О внесении изменений в генеральный план г.Лаишево.</p>	

ПЕРЕЧЕНЬ РЕЗОЛЮЦИЙ НА ДОКУМЕНТ

Хуснутдинов А.А. (4243-АХ от 08.05.2014):
 Викторовой Т.И., Романовой И.Ю. - Для работы

атамасы	Үлчәү берәмлеге	Норма	Авыл жирлеге өчен ихтыяж		Гамәлдәге сакланучы	Кулланучылар өчен яңа төзелеш			Яңа төзелеш/2040 елга объектлар куәтен арттыру.	Хезмәт күрсәтү объектларын төзү буенча чараларны гамәлгә ашыруны исәпкә алып), %
			1 чират (2025 ел)	Расч. срок (2040 г.)		1 чират (2025 елга кадәр)	Расч. срок (2025г.-2040г.)	Барлығы 2040 елда.		

224

**Викторовой Т.И.
Романовой И.Ю.**

Для работы

**Хуснутдинов А.А.
4243-АХ от 08.05.2014**

РЕКВИЗИТЫ ДОКУМЕНТА	
<p>Вх. № 4243 от 08.05.2014 Кому: Хуснутдинов А.А. (ГУП "Татинвестгражданпроект") Исх. № 565-исх от 08.05.2014 От кого: Афанасьев М.П. (Лаишевский муниципальный район Республики Татарстан) О внесении изменений в генеральный план г.Лаишево.</p>	

ПЕРЕЧЕНЬ РЕЗОЛЮЦИЙ НА ДОКУМЕНТ

Хуснутдинов А.А. (4243-АХ от 08.05.2014):
 Викторовой Т.И., Романовой И.Ю. - Для работы

атамасы	Үлчәү берәмлеге	Норма	Авыл жирлеге өчен ихтыяж		Гамәлдәге сакланучы	Кулланучылар өчен яңа төзелеш			Яңа төзелеш/2040 елга объектлар куәтен арттыру.	Хезмәт күрсәтү объектларын төзү буенча чараларны гамәлгә ашыруны исәпкә алып), %
			1 чират (2025 ел)	Расч. срок (2040 г.)		1 чират (2025 елга кадәр)	Расч. срок (2025г.-2040г.)	Барлығы 2040 елда.		

225

**Викторовой Т.И.
Романовой И.Ю.**

Для работы

**Хуснутдинов А.А.
4243-АХ от 08.05.2014**

РЕКВИЗИТЫ ДОКУМЕНТА	
<p>Вх. № 4243 от 08.05.2014 Кому: Хуснутдинов А.А. (ГУП "Татинвестгражданпроект") Исх. № 565-исх от 08.05.2014 От кого: Афанасьев М.П. (Лаишевский муниципальный район Республики Татарстан) О внесении изменений в генеральный план г.Лаишево.</p>	

ПЕРЕЧЕНЬ РЕЗОЛЮЦИЙ НА ДОКУМЕНТ

Хуснутдинов А.А. (4243-АХ от 08.05.2014):
 Викторовой Т.И., Романовой И.Ю. - Для работы

атамасы	Үлчәү берәмлеге	Норма	Авыл жирлеге өчен ихтыяж		Гамәлдәге сакланучы	Кулланучылар өчен яңа төзелеш			Яңа төзелеш/2040 елга объектлар куәтен арттыру.	Хезмәт күрсәтү объектларын төзү буенча чараларны гамәлгә ашыруны исәпкә алып), %
			1 чират (2025 ел)	Расч. срок (2040 г.)		1 чират (2025 елга кадәр)	Расч. срок (2025г.-2040г.)	Барлығы 2040 елда.		

226

**Викторовой Т.И.
Романовой И.Ю.**

Для работы

**Хуснутдинов А.А.
4243-АХ от 08.05.2014**

РЕКВИЗИТЫ ДОКУМЕНТА	
<p>Вх. № 4243 от 08.05.2014 Кому: Хуснутдинов А.А. (ГУП "Татинвестгражданпроект") Исх. № 565-ИСХ от 08.05.2014 От кого: Афанасьев М.П. (Лаишевский муниципальный район Республики Татарстан) О внесении изменений в генеральный план г.Лаишево.</p>	

ПЕРЕЧЕНЬ РЕЗОЛЮЦИЙ НА ДОКУМЕНТ

Хуснутдинов А.А. (4243-АХ от 08.05.2014):
 Викторовой Т.И., Романовой И.Ю. - Для работы

атамасы	Үлчәү берәмлеге	Норма	Авыл жирлеге өчен ихтыяж		Гамәлдәге сакланучы	Кулланучылар өчен яңа төзелеш			Яңа төзелеш/2040 елга объектлар куәтен арттыру.	Хезмәт күрсәтү объектларын төзү буенча чараларны гамәлгә ашыруны исәпкә алып), %
			1 чират (2025 ел)	Расч. срок (2040 г.)		1 чират (2025 елга кадәр)	Расч. срок (2025г.-2040г.)	Барлығы 2040 елда.		

227

**Викторовой Т.И.
Романовой И.Ю.**

Для работы

**Хуснутдинов А.А.
4243-АХ от 08.05.2014**

РЕКВИЗИТЫ ДОКУМЕНТА	
<p>Вх. № 4243 от 08.05.2014 Кому: Хуснутдинов А.А. (ГУП "Татинвестгражданпроект") Исх. № 565-исх от 08.05.2014 От кого: Афанасьев М.П. (Лаишевский муниципальный район Республики Татарстан) О внесении изменений в генеральный план г.Лаишево.</p>	

ПЕРЕЧЕНЬ РЕЗОЛЮЦИЙ НА ДОКУМЕНТ

Хуснутдинов А.А. (4243-АХ от 08.05.2014):
 Викторовой Т.И., Романовой И.Ю. - Для работы

атамасы	Үлчәү берәмлеге	Норма	Авыл жирлеге өчен ихтыяж		Гамәлдәге сакланучы	Кулланучылар өчен яңа төзелеш			Яңа төзелеш/2040 елга объектлар куәтен арттыру.	Хезмәт күрсәтү объектларын төзү буенча чараларны гамәлгә ашыруны исәпкә алып), %
			1 чират (2025 ел)	Расч. срок (2040 г.)		1 чират (2025 елга кадәр)	Расч. срок (2025г.-2040г.)	Барлығы 2040 елда.		

228

**Викторовой Т.И.
Романовой И.Ю.**

Для работы

**Хуснутдинов А.А.
4243-АХ от 08.05.2014**

РЕКВИЗИТЫ ДОКУМЕНТА	
<p>Вх. № 4243 от 08.05.2014 Кому: Хуснутдинов А.А. (ГУП "Татинвестгражданпроект") Исх. № 565-исх от 08.05.2014 От кого: Афанасьев М.П. (Лаишевский муниципальный район Республики Татарстан) О внесении изменений в генеральный план г.Лаишево.</p>	

ПЕРЕЧЕНЬ РЕЗОЛЮЦИЙ НА ДОКУМЕНТ

Хуснутдинов А.А. (4243-АХ от 08.05.2014):
 Викторовой Т.И., Романовой И.Ю. - Для работы

тээмин ителешнє 1 кўрсэткєчє 100%тан артык проектлана торган объектларның типлаштырылган проектларын куллануга бэйле
Тээмин ителешнє 2 кўрсэткєчє 100%тан артык булу объектларның гамэддєгє єгэрлєгє талєп ителгэн сроктан артыграк булуы белэн бэйле.
Хастаханэлэр, СМП ыэм бассейнарның район хєзмэт кўрсэтү дэрэжєсє булганлыктан, аларны муниципаль район үзэгэндэ урнаштыру күздэ тотыла. Тулаєм алганда, район халкыннан тээмин ителеш кєтєлэ.

100%тан артык тээмин ителешнє 4 кўрсэткєчє яңа дэвалау-профилактика медицина оешмаларын Лаеш муниципаль районының СТПында урнаштыру белэн бэйле, шулай ук Лаеш шэьэрєнє ыэм кўршє авыл жирлеклэрєнє проектлана торган торак тєзелєшє халкына хєзмэт кўрсэтү радиусын исэпкэ алып, проектны эшлэгэндэ исэпкэ алына торган территорияне планлаштыру проектларына ярашлы рэвештэ.

5 шэьэрдэ балалар өчєн сєт ризыклары урнаштырылмый.

229

**Викторовой Т.И.
Романовой И.Ю.**

Для работы

**Хуснутдинов А.А.
4243-АХ от 08.05.2014**

РЕКВИЗИТЫ ДОКУМЕНТА	
Вх. № 4243 от 08.05.2014 Кому: Хуснутдинов А.А. (ГУП "Татинвестгражданпроект") Исх. № 565-исх от 08.05.2014 От кого: Афанасьев М.П. (Лаишевский муниципальный район Республики Татарстан) О внесении изменений в генеральный план г.Лаишево.	

ПЕРЕЧЕНЬ РЕЗОЛЮЦИЙ НА ДОКУМЕНТ

Хуснутдинов А.А. (4243-АХ от 08.05.2014):
Викторовой Т.И., Романовой И.Ю. - Для работы

*Генераль планга (даими халык өчен) үзгәрешләр кертү проектын социаль-мәдәни һәм коммуналь-көнкүреш хезмәте
күрсәтү объектларының кирәкле куәтен исәпләү*

атамасы	Үлчәү берәмлеге	Норма	Авыл жирлеге өчен ихтыяж		Саклана торган матдә	Кулланучылар өчен яңа төзелеш	
			1 чират (2025 ел)	Расч. срок (2040 г.)		1 чират (2025елга)	Расч. срок (2025г.-)

230

**Викторовой Т.И.
Романовой И.Ю.**

Для работы

**Хуснутдинов А.А.
4243-АХ от 08.05.2014**

РЕКВИЗИТЫ ДОКУМЕНТА	
<p>Вх. № 4243 от 08.05.2014 Кому: Хуснутдинов А.А. (ГУП "Татинвестгражданпроект") Исх. № 565-ИСХ от 08.05.2014 От кого: Афанасьев М.П. (Лаишевский муниципальный район Республики Татарстан) О внесении изменений в генеральный план г.Лаишево.</p>	

ПЕРЕЧЕНЬ РЕЗОЛЮЦИЙ НА ДОКУМЕНТ

Хуснутдинов А.А. (4243-АХ от 08.05.2014):
 Викторовой Т.И., Романовой И.Ю. - Для работы

						кадар)	2040г.)
Мәктәпкәчә мәгариф оешмалары	урын	1-6 яшьлек балаларның 85% ы	783	776	550	233	0
Гомуми белем биру оешмалары	урын	100% бала 7-17 яшь	1578	1664	1 609	0	86
Балаларга өстәмә белем биру оешмалары	урын	Мәктәп укучыларының 120% ы	1894	1997	1 288	606	103
Хастаханәләр	койка	1000 кешегә 13,47 ятак.	666*	748*	206	460	82
СМП станцияләре	автомобиль	1 автомобиль 10000 кешегә.	5*	9*	4	1	1
Дәвалау-профилактика медицина оешмалары	пос./см.	18,15 посещ. сменага 1000 кешегә.	200	211	205	0	11

231

**Викторовой Т.И.
Романовой И.Ю.**

Для работы

**Хуснутдинов А.А.
4243-АХ от 08.05.2014**

РЕКВИЗИТЫ ДОКУМЕНТА	
<p>Вх. № 4243 от 08.05.2014 Кому: Хуснутдинов А.А. (ГУП "Татинвестгражданпроект") Исх. № 565-исх от 08.05.2014 От кого: Афанасьев М.П. (Лаишевский муниципальный район Республики Татарстан) О внесении изменений в генеральный план г.Лаишево.</p>	

ПЕРЕЧЕНЬ РЕЗОЛЮЦИЙ НА ДОКУМЕНТ

Хуснутдинов А.А. (4243-АХ от 08.05.2014):
 Викторовой Т.И., Романовой И.Ю. - Для работы

Аптеклар	объект	1 объект 10 мең кешегә.	1	1	2	0	0
Балалар сөт кухнялары	порц./сут.	Бер яшькә кадәр 4 порц./сут.	592	644	0	592	52
Балалар сөтчелек кухнясының тарату пунктлары	Гомуми майданы кв.м.	Елына кадәр 1 кабыргага 0,3 кв.м.	44	48	35	9	4
Өлкәннәр интернат-йортлары	урын	1 мең кешегә 3 урын (60 яшьтән)	10	15	0	10	5

232

**Викторовой Т.И.
Романовой И.Ю.**

Для работы

**Хуснутдинов А.А.
4243-АХ от 08.05.2014**

РЕКВИЗИТЫ ДОКУМЕНТА	
<p>Вх. № 4243 от 08.05.2014 Кому: Хуснутдинов А.А. (ГУП "Татинвестгражданпроект") Исх. № 565-исх от 08.05.2014 От кого: Афанасьев М.П. (Лаишевский муниципальный район Республики Татарстан) О внесении изменений в генеральный план г.Лаишево.</p>	

ПЕРЕЧЕНЬ РЕЗОЛЮЦИЙ НА ДОКУМЕНТ

Хуснутдинов А.А. (4243-АХ от 08.05.2014):
 Викторовой Т.И., Романовой И.Ю. - Для работы

Гомуми файдаланудагы спорт заллары	Идэн кв.м.	1000 кешегә 350 кв.м.	3847	4062	2 304	1 543	215
Яссы корылмалар	кв.м.	1000 кешегә 1949,4 кв.м.	21428	22625	20 920	508	1 197
Бассейннар	кв. м. бөртект. в.	1000 кешегә 75 кв.м.	3709*	4166*	0	3709	457
Клублар, Мәдәният йортлары	урын	1000 кешегә 50 урын.	550	580	460	90	31
Китапханәләр	бер.саклау	1 торака 8 нөсхә.	76944	81242	57 031	19 913	4 298
Кибетләр	кв.м. торг.	1000 кешегә 300 кв.м.	3298	3482	4 416	0	0
Химчисткалар	алмашка кг	алмашка 1000 кешегә 4 кг.	44	46	0	44	2

233

**Викторовой Т.И.
Романовой И.Ю.**

Для работы

**Хуснутдинов А.А.
4243-АХ от 08.05.2014**

РЕКВИЗИТЫ ДОКУМЕНТА

Вх. № 4243 от 08.05.2014
 Кому: Хуснутдинов А.А. (ГУП "Татинвестгражданпроект")
Исх. № 565-исх от 08.05.2014
 От кого: Афанасьев М.П. (Лаишевский муниципальный район
 Республики Татарстан)
 О внесении изменений в генеральный план г.Лаишево.

ПЕРЕЧЕНЬ РЕЗОЛЮЦИЙ НА ДОКУМЕНТ

Хуснутдинов А.А. (4243-АХ от 08.05.2014):
 Викторовой Т.И., Романовой И.Ю. - Для работы

Кер юу	алмашка кг	алмашка 1000 кешегә 110 кг.	1209	1 277	0	1 209	68
Бани	урын	1000 кешегә 5 урын.	55	58	50	5	3
Гомуми туклану предприятиеләре	урын	1000 кешегә 40 урын.	440	464	366	74	25
Көн күреш хезмәте күрсәтү предприятиеләре	кол. урын	1000 кешегә 9 кол.	99	104	27	72	6
Элемтә бүлекләре	объект	1 объект 9-25 мең кешегә	1	1	2	0	0
Бүлекләр, банк филиалы	объект	1000 кешегә 0,3-0,5 объект.	5	6	2	3	0

234

**Викторовой Т.И.
Романовой И.Ю.**

Для работы

**Хуснутдинов А.А.
4243-АХ от 08.05.2014**

РЕКВИЗИТЫ ДОКУМЕНТА	
<p>Вх. № 4243 от 08.05.2014 Кому: Хуснутдинов А.А. (ГУП "Татинвестгражданпроект") Исх. № 565-исх от 08.05.2014 От кого: Афанасьев М.П. (Лаишевский муниципальный район Республики Татарстан) О внесении изменений в генеральный план г.Лаишево.</p>	

ПЕРЕЧЕНЬ РЕЗОЛЮЦИЙ НА ДОКУМЕНТ

Хуснутдинов А.А. (4243-АХ от 08.05.2014):
 Викторовой Т.И., Романовой И.Ю. - Для работы

Район (шәһәр халык судлары)	эш урыны	1 судья 30 мең кешегә.	1	1	1	0	0
Юридик консультацияләр	эш урыны	1 юрист-адвокат 10 мең кешегә.	1	1	2	0	0
Нотариаль конторалар	эш урыны	1 нотариус 30 мең кешегә.	1	1	2	0	0
Торак-эксплуатация оешмалары	объект	1 объект 20 мең кешегә.	1	1	0	1	0
Кунакханә	урын	1000 кешегә 6 урын.	66	70	16	50	4
Икенчел чимал кабул итү пункты	объект	1 объект 20 мең кешегә.	1	1	1	0	0
Полиция	кеше	1 ОПОП 10-12 мең кешегә.	1	1	1	0	0

*хастаханәләр, СМП һәм бассейннарның район хезмәт күрсәтү дәрәжәсе булганлыктан, норматив ихтыяж район халкыннан тулаем алганда исәпләнә.

235

**Викторовой Т.И.
Романовой И.Ю.**

Для работы

**Хуснутдинов А.А.
4243-АХ от 08.05.2014**

РЕКВИЗИТЫ ДОКУМЕНТА	
Вх. № 4243 от 08.05.2014 Кому: Хуснутдинов А.А. (ГУП "Татинвестгражданпроект")	
Исх. № 565-исх от 08.05.2014	
От кого: Афанасьев М.П. (Лаишевский муниципальный район Республики Татарстан)	
О внесении изменений в генеральный план г.Лаишево.	

ПЕРЕЧЕНЬ РЕЗОЛЮЦИЙ НА ДОКУМЕНТ

Хуснутдинов А.А. (4243-АХ от 08.05.2014):
Викторовой Т.И., Романовой И.Ю. - Для работы

Генераль планга (икенче торақ төзүче халық өчен) үзгәрешләр кертү проектын социаль-мәдәни һәм коммуналь-көнкуреш хезмәте күрсәтү объектларының кирәкле куәтен исәпләү

236

**Викторовой Т.И.
Романовой И.Ю.**

Для работы

**Хуснутдинов А.А.
4243-АХ от 08.05.2014**

РЕКВИЗИТЫ ДОКУМЕНТА	
Вх. № 4243 от 08.05.2014 Кому: Хуснутдинов А.А. (ГУП "Татинвестгражданпроект")	
Исх. № 565-ИСХ от 08.05.2014	
От кого: Афанасьев М.П. (Лаишевский муниципальный район Республики Татарстан)	
О внесении изменений в генеральный план г.Лаишево.	

ПЕРЕЧЕНЬ РЕЗОЛЮЦИЙ НА ДОКУМЕНТ

Хуснутдинов А.А. (4243-АХ от 08.05.2014):
Викторовой Т.И., Романовой И.Ю. - Для работы

атамасы	Үлчәү берәмлеге	Норма	Авыл жирлеге өчен ихтыяж		Кулланучылар өчен яна төзелеш	
			1 чират (2025 ел)	Расч. срок (2040 г.)	1 чират (2025елга кадәр)	Расч. срок (2025г.-2040г.)
Мәктәпкәчә мэгариф оешмалары	урын	1-6 яшьлек балаларның 85% ы	159	524	159	365
Гомуми белем биру оешмалары	урын	100% бала 7-17 яшь	310	1314	310	1004
Балаларга өстәмә белем биру оешмалары	урын	Мәктәп укучыларының 120% ы	372	1577	372	1205

237

**Викторовой Т.И.
Романовой И.Ю.**

Для работы

**Хуснутдинов А.А.
4243-АХ от 08.05.2014**

РЕКВИЗИТЫ ДОКУМЕНТА	
<p>Вх. № 4243 от 08.05.2014 Кому: Хуснутдинов А.А. (ГУП "Татинвестгражданпроект") Исх. № 565-исх от 08.05.2014 От кого: Афанасьев М.П. (Лаишевский муниципальный район Республики Татарстан) О внесении изменений в генеральный план г.Лаишево.</p>	

ПЕРЕЧЕНЬ РЕЗОЛЮЦИЙ НА ДОКУМЕНТ

Хуснутдинов А.А. (4243-АХ от 08.05.2014):
Викторовой Т.И., Романовой И.Ю. - Для работы

атамасы	Үлчәү берәмлеге	Норма	Авыл жирлеге өчен ихтыяж		Кулланучылар өчен яна төзелеш	
			1 чират (2025 ел)	Расч. срок (2040 г.)	1 чират (2025елга	Расч. срок (2025г.-
Хастаханәләр	койка	1000 кешегә 13,47 ятак.	28	123	28	95
СМП станцияләре	автомобиль	1 автомобиль 10000 кешегә.	1	1	1	0
Дәвалау-профилактика медицина оешмалары	пос./см.	18,15 посещ. сменага 1000 кешегә.	38	166	38	128
Аптеклар	объект	1 объект 10 мең кешегә.	1	1	1	0

238

**Викторовой Т.И.
Романовой И.Ю.**

Для работы

**Хуснутдинов А.А.
4243-АХ от 08.05.2014**

РЕКВИЗИТЫ ДОКУМЕНТА	
<p>Вх. № 4243 от 08.05.2014 Кому: Хуснутдинов А.А. (ГУП "Татинвестгражданпроект") Исх. № 565-исх от 08.05.2014 От кого: Афанасьев М.П. (Лаишевский муниципальный район Республики Татарстан) О внесении изменений в генеральный план г.Лаишево.</p>	

ПЕРЕЧЕНЬ РЕЗОЛЮЦИЙ НА ДОКУМЕНТ

Хуснутдинов А.А. (4243-АХ от 08.05.2014):
 Викторовой Т.И., Романовой И.Ю. - Для работы

атамасы	Үлчәү берәмлеге	Норма	Авыл жирлеге өчен ихтыяж		Кулланучылар өчен яна төзелеш	
			1 чират (2025 ел)	Расч. срок (2040 г.)	1 чират (2025елга	Расч. срок (2025г.-
Балалар сөт кухнялары	порц./сут.	Бер яшькә кадәр 4 порц./сут.	112	448	112	336
Балалар сөтчелек кухнясының тарату пунктлары	Гомуми мәйданы кв.м.	Елына кадәр 1 кабыргага 0,3 кв.м.	8	34	8	26
Гомуми файдаланудагы спорт заллары	Идән кв.м.	1000 кешегә 350 кв.м.	731	3197	731	2466

239

**Викторовой Т.И.
Романовой И.Ю.**

Для работы

**Хуснутдинов А.А.
4243-АХ от 08.05.2014**

РЕКВИЗИТЫ ДОКУМЕНТА	
<p>Вх. № 4243 от 08.05.2014 Кому: Хуснутдинов А.А. (ГУП "Татинвестгражданпроект") Исх. № 565-исх от 08.05.2014 От кого: Афанасьев М.П. (Лаишевский муниципальный район Республики Татарстан) О внесении изменений в генеральный план г.Лаишево.</p>	

ПЕРЕЧЕНЬ РЕЗОЛЮЦИЙ НА ДОКУМЕНТ

Хуснутдинов А.А. (4243-АХ от 08.05.2014):
Викторовой Т.И., Романовой И.Ю. - Для работы

атамасы	Үлчәү берәмлеге	Норма	Авыл жирлеге өчен ихтыяж		Кулланучылар өчен яна төзелеш	
			1 чират (2025 ел)	Расч. срок (2040 г.)	1 чират (2025елга	Расч. срок (2025г.-
Яссы корылмалар	кв.м.	1000 кешегә 1949,4 кв.м.	4070	17808	4070	13738
Бассейннар	кв. м. бөртект. в.	1000 кешегә 75 кв.м.	157	685	157	528
Клублар, Мәдәният йортлары	урын	1000 кешегә 100 урын/70 урын.	209	639	209	430
Китапханәләр	бер.саклау	1 торакка 8 нөсхә.	14616	63945	14616	49329

240

**Викторовой Т.И.
Романовой И.Ю.**

Для работы

**Хуснутдинов А.А.
4243-АХ от 08.05.2014**

РЕКВИЗИТЫ ДОКУМЕНТА	
<p>Вх. № 4243 от 08.05.2014 Кому: Хуснутдинов А.А. (ГУП "Татинвестгражданпроект") Исх. № 565-ИСХ от 08.05.2014 От кого: Афанасьев М.П. (Лаишевский муниципальный район Республики Татарстан) О внесении изменений в генеральный план г.Лаишево.</p>	

ПЕРЕЧЕНЬ РЕЗОЛЮЦИЙ НА ДОКУМЕНТ

Хуснутдинов А.А. (4243-АХ от 08.05.2014):
Викторовой Т.И., Романовой И.Ю. - Для работы

атамасы	Үлчәү берәмлеге	Норма	Авыл жирлеге өчен ихтыяж		Кулланучылар өчен яна төзелеш	
			1 чират (2025 ел)	Расч. срок (2040 г.)	1 чират (2025елга	Расч. срок (2025г.-
Кибетләр	кв.м. торг.	1000 кешегә 300 кв.м.	626	2741	626	2115
Химчисткалар	алмашка кг	алмашка 1000 кешегә 4 кг.	8	37	8	29
Кер юу	алмашка кг	алмашка 1000 кешегә 110 кг.	230	1005	230	775
Бани	урын	1000 кешегә 5 урын.	10	46	10	36

241

**Викторовой Т.И.
Романовой И.Ю.**

Для работы

**Хуснутдинов А.А.
4243-АХ от 08.05.2014**

РЕКВИЗИТЫ ДОКУМЕНТА	
<p>Вх. № 4243 от 08.05.2014 Кому: Хуснутдинов А.А. (ГУП "Татинвестгражданпроект") Исх. № 565-ИСХ от 08.05.2014 От кого: Афанасьев М.П. (Лаишевский муниципальный район Республики Татарстан) О внесении изменений в генеральный план г.Лаишево.</p>	

ПЕРЕЧЕНЬ РЕЗОЛЮЦИЙ НА ДОКУМЕНТ

Хуснутдинов А.А. (4243-АХ от 08.05.2014):
Викторовой Т.И., Романовой И.Ю. - Для работы

атамасы	Үлчәү берәмлеге	Норма	Авыл жирлеге өчен ихтыяж		Кулланучылар өчен яна төзелеш	
			1 чират (2025 ел)	Расч. срок (2040 г.)	1 чират (2025елга	Расч. срок (2025г.-
Гомуми туклану предприятиеләре	урын	1000 кешегә 40 урын.	84	365	84	281
Көнкуреш хезмәте күрсәтү предприятиеләре	кол. урын	1000 кешегә 9 кол.	19	82	19	63
Элемтә бүлекләре	объект	1 объект 9-25 мең кешегә	1	1	1	-
Бүлекләр, банк филиалы	объект	1000 кешегә 0,3-0,5 объект.	1	5	1	4

242

**Викторовой Т.И.
Романовой И.Ю.**

Для работы

**Хуснутдинов А.А.
4243-АХ от 08.05.2014**

РЕКВИЗИТЫ ДОКУМЕНТА	
<p>Вх. № 4243 от 08.05.2014 Кому: Хуснутдинов А.А. (ГУП "Татинвестгражданпроект") Исх. № 565-исх от 08.05.2014 От кого: Афанасьев М.П. (Лаишевский муниципальный район Республики Татарстан) О внесении изменений в генеральный план г.Лаишево.</p>	

ПЕРЕЧЕНЬ РЕЗОЛЮЦИЙ НА ДОКУМЕНТ

Хуснутдинов А.А. (4243-АХ от 08.05.2014):
Викторовой Т.И., Романовой И.Ю. - Для работы

атамасы	Үлчәү берәмлеге	Норма	Авыл жирлеге өчен ихтыяж		Кулланучылар өчен яна төзелеш	
			1 чират (2025 ел)	Расч. срок (2040 г.)	1 чират (2025елга	Расч. срок (2025г.-
Район (шәһәр халык судлары)	эш урыны	1 судья 30 мең кешегә.	1	1	1	-
Юридик консультацияләр	эш урыны	1 юрист-адвокат 10 мең кешегә.	1	1	1	-
Нотариаль конторалар	эш урыны	1 нотариус 30 мең кешегә.	1	1	1	-
Торак-эксплуатация оешмалары	объект	1 объект 20 мең кешегә.	1	1	1	-

243

**Викторовой Т.И.
Романовой И.Ю.**

Для работы

**Хуснутдинов А.А.
4243-АХ от 08.05.2014**

РЕКВИЗИТЫ ДОКУМЕНТА	
<p>Вх. № 4243 от 08.05.2014 Кому: Хуснутдинов А.А. (ГУП "Татинвестгражданпроект") Исх. № 565-ИСХ от 08.05.2014 От кого: Афанасьев М.П. (Лаишевский муниципальный район Республики Татарстан) О внесении изменений в генеральный план г.Лаишево.</p>	

ПЕРЕЧЕНЬ РЕЗОЛЮЦИЙ НА ДОКУМЕНТ

Хуснутдинов А.А. (4243-АХ от 08.05.2014):
Викторовой Т.И., Романовой И.Ю. - Для работы

атамасы	Үлчәү берәмлеге	Норма	Авыл жирлеге өчен ихтыяж		Кулланучылар өчен яна төзелеш	
			1 чират (2025 ел)	Расч. срок (2040 г.)	1 чират (2025елга	Расч. срок (2025г.-
Кунакханә	урын	1000 кешегә 6 урын.	13	55	13	42
Икенчел чимал кабул итү пункты	объект	1 объект 20 мең кешегә.	1	1	1	-
Полиция	кеше	1 ОПОП 10-12 мең кешегә.	1	1	1	-

244

**Викторовой Т.И.
Романовой И.Ю.**

Для работы

**Хуснутдинов А.А.
4243-АХ от 08.05.2014**

РЕКВИЗИТЫ ДОКУМЕНТА	
<p>Вх. № 4243 от 08.05.2014 Кому: Хуснутдинов А.А. (ГУП "Татинвестгражданпроект") Исх. № 565-ИСХ от 08.05.2014 От кого: Афанасьев М.П. (Лаишевский муниципальный район Республики Татарстан) О внесении изменений в генеральный план г.Лаишево.</p>	

ПЕРЕЧЕНЬ РЕЗОЛЮЦИЙ НА ДОКУМЕНТ

Хуснутдинов А.А. (4243-АХ от 08.05.2014):
Викторовой Т.И., Романовой И.Ю. - Для работы

Генераль планга (күпбалалы гаиләләр өчен) үзгәрешләр кертү проектын социаль-мәдәни һәм коммуналь-көнкүреш хезмәте күрсәтү объектларының кирәкле куәтен исәпләү

245

**Викторовой Т.И.
Романовой И.Ю.**

Для работы

**Хуснутдинов А.А.
4243-АХ от 08.05.2014**

РЕКВИЗИТЫ ДОКУМЕНТА	
Вх. № 4243 от 08.05.2014 Кому: Хуснутдинов А.А. (ГУП "Татинвестгражданпроект")	
Исх. № 565-ИСХ от 08.05.2014	
От кого: Афанасьев М.П. (Лаишевский муниципальный район Республики Татарстан)	
О внесении изменений в генеральный план г.Лаишево.	

ПЕРЕЧЕНЬ РЕЗОЛЮЦИЙ НА ДОКУМЕНТ

Хуснутдинов А.А. (4243-АХ от 08.05.2014):
Викторовой Т.И., Романовой И.Ю. - Для работы

атамасы	Үлчәү берәмлеге	Норма	Авыл жирлеге өчен ихтыяж		Кулланучылар өчен яңа төзелеш	
			1 чират (2025 ел)	Расч. срок (2040 г.)	1 чират (2025елга кадәр)	Расч. срок (2025г.-2040г.)
Мәктәпкәчә мәгариф оешмалары	урын	1-6 яшьлек балаларның 85% ы	103	78	103	0
Гомуми белем биру оешмалары	урын	100% бала 7-17 яшь	160	201	160	41

246

**Викторовой Т.И.
Романовой И.Ю.**

Для работы

**Хуснутдинов А.А.
4243-АХ от 08.05.2014**

РЕКВИЗИТЫ ДОКУМЕНТА	
<p>Вх. № 4243 от 08.05.2014 Кому: Хуснутдинов А.А. (ГУП "Татинвестгражданпроект") Исх. № 565-исх от 08.05.2014 От кого: Афанасьев М.П. (Лаишевский муниципальный район Республики Татарстан) О внесении изменений в генеральный план г.Лаишево.</p>	

ПЕРЕЧЕНЬ РЕЗОЛЮЦИЙ НА ДОКУМЕНТ

Хуснутдинов А.А. (4243-АХ от 08.05.2014):
Викторовой Т.И., Романовой И.Ю. - Для работы

атамасы	Үлчәү берәмлеге	Норма	Авыл җирлеге өчен ихтыяж		Кулланучылар өчен яңа төзелеш	
			1 чират (2025 ел)	Расч. срок (2040 г.)	1 чират (2025елга кадәр)	Расч. срок (2025г.-2040г.)
Балаларга өстәмә белем биру оешмалары	урын	Мәктәп укучыларының 120% ы	192	241	192	49
Хастаханәләр	койка	1000 кешегә 13,47 ятак.	7	7	7	1

247

**Викторовой Т.И.
Романовой И.Ю.**

Для работы

**Хуснутдинов А.А.
4243-АХ от 08.05.2014**

РЕКВИЗИТЫ ДОКУМЕНТА	
<p>Вх. № 4243 от 08.05.2014 Кому: Хуснутдинов А.А. (ГУП "Татинвестгражданпроект") Исх. № 565-исх от 08.05.2014 От кого: Афанасьев М.П. (Лаишевский муниципальный район Республики Татарстан) О внесении изменений в генеральный план г.Лаишево.</p>	

ПЕРЕЧЕНЬ РЕЗОЛЮЦИЙ НА ДОКУМЕНТ

Хуснутдинов А.А. (4243-АХ от 08.05.2014):
Викторовой Т.И., Романовой И.Ю. - Для работы

атамасы	Үлчәү берәмлеге	Норма	Авыл жирлеге өчен ихтыяж		Кулланучылар өчен яңа төзелеш	
			1 чират (2025 ел)	Расч. срок (2040 г.)	1 чират (2025елга кадәр)	Расч. срок (2025г.-2040г.)
СМП станцияләре	автомобиль	1 автомобиль 10000 кешегә.	1	1	1	0
Дәвалау-профилактика медицина оешмалары	пос./см.	18,15 посещ. сменага 1000 кешегә.	9	10	9	1

248

**Викторовой Т.И.
Романовой И.Ю.**

Для работы

**Хуснутдинов А.А.
4243-АХ от 08.05.2014**

РЕКВИЗИТЫ ДОКУМЕНТА	
<p>Вх. № 4243 от 08.05.2014 Кому: Хуснутдинов А.А. (ГУП "Татинвестгражданпроект") Исх. № 565-исх от 08.05.2014 От кого: Афанасьев М.П. (Лаишевский муниципальный район Республики Татарстан) О внесении изменений в генеральный план г.Лаишево.</p>	

ПЕРЕЧЕНЬ РЕЗОЛЮЦИЙ НА ДОКУМЕНТ

Хуснутдинов А.А. (4243-АХ от 08.05.2014):
Викторовой Т.И., Романовой И.Ю. - Для работы

атамасы	Үлчәү берәмлеге	Норма	Авыл жирлеге өчен ихтыяж		Кулланучылар өчен яңа төзелеш	
			1 чират (2025 ел)	Расч. срок (2040 г.)	1 чират (2025елга кадәр)	Расч. срок (2025г.-2040г.)
Аптеклар	объект	1 объект 10 мең кешегә.	1	1	1	0
Балалар сөт кухнялары	порц./сут.	Бер яшькә кадәр 4 порц./сут.	80	64	80	0

249

**Викторовой Т.И.
Романовой И.Ю.**

Для работы

**Хуснутдинов А.А.
4243-АХ от 08.05.2014**

РЕКВИЗИТЫ ДОКУМЕНТА	
<p>Вх. № 4243 от 08.05.2014 Кому: Хуснутдинов А.А. (ГУП "Татинвестгражданпроект") Исх. № 565-исх от 08.05.2014 От кого: Афанасьев М.П. (Лаишевский муниципальный район Республики Татарстан) О внесении изменений в генеральный план г.Лаишево.</p>	

ПЕРЕЧЕНЬ РЕЗОЛЮЦИЙ НА ДОКУМЕНТ

Хуснутдинов А.А. (4243-АХ от 08.05.2014):
 Викторовой Т.И., Романовой И.Ю. - Для работы

атамасы	Үлчәү берәмлеге	Норма	Авыл җирлеге өчен ихтыяж		Кулланучылар өчен яңа төзелеш	
			1 чират (2025 ел)	Расч. срок (2040 г.)	1 чират (2025елга кадәр)	Расч. срок (2025г.-2040г.)
Балалар сөтчелек кухнясының тарату пунктлары	Гомуми майданы кв.м.	Елына кадәр 1 кабыргага 0,3 кв.м.	6	5	6	0
Спорт заллары	Идән кв.м.	1000 кешегә 350 кв.м.	175	191	175	16

250

**Викторовой Т.И.
Романовой И.Ю.**

Для работы

**Хуснутдинов А.А.
4243-АХ от 08.05.2014**

РЕКВИЗИТЫ ДОКУМЕНТА	
<p>Вх. № 4243 от 08.05.2014 Кому: Хуснутдинов А.А. (ГУП "Татинвестгражданпроект") Исх. № 565-исх от 08.05.2014 От кого: Афанасьев М.П. (Лаишевский муниципальный район Республики Татарстан) О внесении изменений в генеральный план г.Лаишево.</p>	

ПЕРЕЧЕНЬ РЕЗОЛЮЦИЙ НА ДОКУМЕНТ

Хуснутдинов А.А. (4243-АХ от 08.05.2014):
 Викторовой Т.И., Романовой И.Ю. - Для работы

атамасы	Үлчәү берәмлеге	Норма	Авыл җирлеге өчен ихтыяж		Кулланучылар өчен яңа төзелеш	
			1 чират (2025 ел)	Расч. срок (2040 г.)	1 чират (2025елга кадәр)	Расч. срок (2025г.-2040г.)
Яссы корылмалар	кв.м.	1000 кешегә 1949,4 кв.м.	977	1064	977	88
Бассейннар	кв. м. бөртег. в.	1000 кешегә 75 кв.м.	38	41	38	3

251

**Викторовой Т.И.
Романовой И.Ю.**

Для работы

**Хуснутдинов А.А.
4243-АХ от 08.05.2014**

РЕКВИЗИТЫ ДОКУМЕНТА	
<p>Вх. № 4243 от 08.05.2014 Кому: Хуснутдинов А.А. (ГУП "Татинвестгражданпроект") Исх. № 565-исх от 08.05.2014 От кого: Афанасьев М.П. (Лаишевский муниципальный район Республики Татарстан) О внесении изменений в генеральный план г.Лаишево.</p>	

ПЕРЕЧЕНЬ РЕЗОЛЮЦИЙ НА ДОКУМЕНТ

Хуснутдинов А.А. (4243-АХ от 08.05.2014):
Викторовой Т.И., Романовой И.Ю. - Для работы

атамасы	Үлчәү берәмлеге	Норма	Авыл жирлеге өчен ихтыяж		Кулланучылар өчен яңа төзелеш	
			1 чират (2025 ел)	Расч. срок (2040 г.)	1 чират (2025елга кадәр)	Расч. срок (2025г.-2040г.)
Клублар, Мәдәният йортлары	урын	1000 кешегә 50 урын.	25	27	25	2
Китапханәләр	бер.саклау	1 торакка 8 нөсхә.	3507	3822	3 507	315

252

**Викторовой Т.И.
Романовой И.Ю.**

Для работы

**Хуснутдинов А.А.
4243-АХ от 08.05.2014**

РЕКВИЗИТЫ ДОКУМЕНТА	
<p>Вх. № 4243 от 08.05.2014 Кому: Хуснутдинов А.А. (ГУП "Татинвестгражданпроект") Исх. № 565-исх от 08.05.2014 От кого: Афанасьев М.П. (Лаишевский муниципальный район Республики Татарстан) О внесении изменений в генеральный план г.Лаишево.</p>	

ПЕРЕЧЕНЬ РЕЗОЛЮЦИЙ НА ДОКУМЕНТ

Хуснутдинов А.А. (4243-АХ от 08.05.2014):
 Викторовой Т.И., Романовой И.Ю. - Для работы

атамасы	Үлчәү берәмлеге	Норма	Авыл җирлеге өчен ихтыяж		Кулланучылар өчен яңа төзелеш	
			1 чират (2025 ел)	Расч. срок (2040 г.)	1 чират (2025елга кадәр)	Расч. срок (2025г.-2040г.)
Кибетләр	кв.м. торг.	1000 кешегә 300 кв.м.	150	164	150	14
Химчисткалар	алмашка кг	алмашка 1000 кешегә 4 кг.	2	2	2	0

253

**Викторовой Т.И.
Романовой И.Ю.**

Для работы

**Хуснутдинов А.А.
4243-АХ от 08.05.2014**

РЕКВИЗИТЫ ДОКУМЕНТА	
<p>Вх. № 4243 от 08.05.2014 Кому: Хуснутдинов А.А. (ГУП "Татинвестгражданпроект") Исх. № 565-ИСХ от 08.05.2014 От кого: Афанасьев М.П. (Лаишевский муниципальный район Республики Татарстан) О внесении изменений в генеральный план г.Лаишево.</p>	

ПЕРЕЧЕНЬ РЕЗОЛЮЦИЙ НА ДОКУМЕНТ

Хуснутдинов А.А. (4243-АХ от 08.05.2014):
Викторовой Т.И., Романовой И.Ю. - Для работы

атамасы	Үлчәү берәмлеге	Норма	Авыл җирлеге өчен ихтыяж		Кулланучылар өчен яңа төзелеш	
			1 чират (2025 ел)	Расч. срок (2040 г.)	1 чират (2025елга кадәр)	Расч. срок (2025г.-2040г.)
Кер юу	алмашка кг	алмашка 1000 кешегә 110 кг.	55	60	55	5
Бани	урын	1000 кешегә 5 урын.	3	3	3	1

254

**Викторовой Т.И.
Романовой И.Ю.**

Для работы

**Хуснутдинов А.А.
4243-АХ от 08.05.2014**

РЕКВИЗИТЫ ДОКУМЕНТА	
<p>Вх. № 4243 от 08.05.2014 Кому: Хуснутдинов А.А. (ГУП "Татинвестгражданпроект") Исх. № 565-ИСХ от 08.05.2014 От кого: Афанасьев М.П. (Лаишевский муниципальный район Республики Татарстан) О внесении изменений в генеральный план г.Лаишево.</p>	

ПЕРЕЧЕНЬ РЕЗОЛЮЦИЙ НА ДОКУМЕНТ

Хуснутдинов А.А. (4243-АХ от 08.05.2014):
Викторовой Т.И., Романовой И.Ю. - Для работы

атамасы	Үлчәү берәмлеге	Норма	Авыл җирлеге өчен ихтыяж		Кулланучылар өчен яңа төзелеш	
			1 чират (2025 ел)	Расч. срок (2040 г.)	1 чират (2025елга кадәр)	Расч. срок (2025г.-2040г.)
Гомуми туклану предприятиеләре	урын	1000 кешегә 40 урын.	20	22	20	2
Көн күреш хезмәте күрсәтү предприятиеләре	кол. урын	1000 кешегә 9 кол.	5	5	5	1

255

**Викторовой Т.И.
Романовой И.Ю.**

Для работы

**Хуснутдинов А.А.
4243-АХ от 08.05.2014**

РЕКВИЗИТЫ ДОКУМЕНТА	
<p>Вх. № 4243 от 08.05.2014 Кому: Хуснутдинов А.А. (ГУП "Татинвестгражданпроект") Исх. № 565-исх от 08.05.2014 От кого: Афанасьев М.П. (Лаишевский муниципальный район Республики Татарстан) О внесении изменений в генеральный план г.Лаишево.</p>	

ПЕРЕЧЕНЬ РЕЗОЛЮЦИЙ НА ДОКУМЕНТ

Хуснутдинов А.А. (4243-АХ от 08.05.2014):
 Викторовой Т.И., Романовой И.Ю. - Для работы

атамасы	Үлчәү берәмлеге	Норма	Авыл жирлеге өчен ихтыяж		Кулланучылар өчен яңа төзелеш	
			1 чират (2025 ел)	Расч. срок (2040 г.)	1 чират (2025елга кадәр)	Расч. срок (2025г.-2040г.)
Элемтә бүлекләре	объект	1 объект 9-25 мең кешегә	1	1	1	0
Бүлекләр, банк филиалы	объект	1000 кешегә 0,3-0,5 объект.	0	0	0	0

256

**Викторовой Т.И.
Романовой И.Ю.**

Для работы

**Хуснутдинов А.А.
4243-АХ от 08.05.2014**

РЕКВИЗИТЫ ДОКУМЕНТА	
Вх. № 4243 от 08.05.2014 Кому: Хуснутдинов А.А. (ГУП "Татинвестгражданпроект") Исх. № 565-ИСХ от 08.05.2014 От кого: Афанасьев М.П. (Лаишевский муниципальный район Республики Татарстан) О внесении изменений в генеральный план г.Лаишево.	

ПЕРЕЧЕНЬ РЕЗОЛЮЦИЙ НА ДОКУМЕНТ

Хуснутдинов А.А. (4243-АХ от 08.05.2014):
Викторовой Т.И., Романовой И.Ю. - Для работы

атамасы	Үлчәү берәмлеге	Норма	Авыл жирлеге өчен ихтыяж		Кулланучылар өчен яңа төзелеш	
			1 чират (2025 ел)	Расч. срок (2040 г.)	1 чират (2025елга кадәр)	Расч. срок (2025г.-2040г.)
Район (шәһәр халык судлары)	эш урыны	1 судья 30 мең кешегә.	1	1	1	0
Юридик консультацияләр	эш урыны	1 юрист-адвокат 10 мең кешегә.	1	1	1	0

257

**Викторовой Т.И.
Романовой И.Ю.**

Для работы

**Хуснутдинов А.А.
4243-АХ от 08.05.2014**

РЕКВИЗИТЫ ДОКУМЕНТА	
<p>Вх. № 4243 от 08.05.2014 Кому: Хуснутдинов А.А. (ГУП "Татинвестгражданпроект") Исх. № 565-исх от 08.05.2014 От кого: Афанасьев М.П. (Лаишевский муниципальный район Республики Татарстан) О внесении изменений в генеральный план г.Лаишево.</p>	

ПЕРЕЧЕНЬ РЕЗОЛЮЦИЙ НА ДОКУМЕНТ

Хуснутдинов А.А. (4243-АХ от 08.05.2014):
 Викторовой Т.И., Романовой И.Ю. - Для работы

атамасы	Үлчәү берәмлеге	Норма	Авыл җирлеге өчен ихтыяж		Кулланучылар өчен яңа төзелеш	
			1 чират (2025 ел)	Расч. срок (2040 г.)	1 чират (2025елга кадәр)	Расч. срок (2025г.-2040г.)
Нотариаль конторалар	эш урыны	1 нотариус 30 мең кешегә.	1	1	1	0
Торак-эксплуатация оешмалары	объект	1 объект 20 мең кешегә.	1	1	1	0

258

**Викторовой Т.И.
Романовой И.Ю.**

Для работы

**Хуснутдинов А.А.
4243-АХ от 08.05.2014**

РЕКВИЗИТЫ ДОКУМЕНТА	
<p>Вх. № 4243 от 08.05.2014 Кому: Хуснутдинов А.А. (ГУП "Татинвестгражданпроект") Исх. № 565-ИСХ от 08.05.2014 От кого: Афанасьев М.П. (Лаишевский муниципальный район Республики Татарстан) О внесении изменений в генеральный план г.Лаишево.</p>	

ПЕРЕЧЕНЬ РЕЗОЛЮЦИЙ НА ДОКУМЕНТ

Хуснутдинов А.А. (4243-АХ от 08.05.2014):
 Викторовой Т.И., Романовой И.Ю. - Для работы

атамасы	Үлчәү берәмлеге	Норма	Авыл жирлеге өчен ихтыяж		Кулланучылар өчен яңа төзелеш	
			1 чират (2025 ел)	Расч. срок (2040 г.)	1 чират (2025елга кадәр)	Расч. срок (2025г.-2040г.)
Кунакханә	урын	1000 кешегә 6 урын.	3	3	3	1
Икенчел чимал кабул итү пункты	объект	1 объект 20 мең кешегә.	1	1	1	0

259

**Викторовой Т.И.
Романовой И.Ю.**

Для работы

**Хуснутдинов А.А.
4243-АХ от 08.05.2014**

РЕКВИЗИТЫ ДОКУМЕНТА	
<p>Вх. № 4243 от 08.05.2014 Кому: Хуснутдинов А.А. (ГУП "Татинвестгражданпроект") Исх. № 565-исх от 08.05.2014 От кого: Афанасьев М.П. (Лаишевский муниципальный район Республики Татарстан) О внесении изменений в генеральный план г.Лаишево.</p>	

ПЕРЕЧЕНЬ РЕЗОЛЮЦИЙ НА ДОКУМЕНТ

Хуснутдинов А.А. (4243-АХ от 08.05.2014):
Викторовой Т.И., Романовой И.Ю. - Для работы

атамасы	Үлчәү берәмлеге	Норма	Авыл жирлеге өчен ихтыяж		Кулланучылар өчен яңа төзелеш	
			1 чират (2025 ел)	Расч. срок (2040 г.)	1 чират (2025елга кадәр)	Расч. срок (2025г.-2040г.)
Полиция	кеше	1 ОПОП 10-12 мең кешегә.	1	1	1	0
Иҗтимагый урып-жыю	прибор	1 прибор 1000 кешегә.	1	1	1	0

260

**Викторовой Т.И.
Романовой И.Ю.**

Для работы

**Хуснутдинов А.А.
4243-АХ от 08.05.2014**

РЕКВИЗИТЫ ДОКУМЕНТА	
Вх. № 4243 от 08.05.2014 Кому: Хуснутдинов А.А. (ГУП "Татинвестгражданпроект") Исх. № 565-исх от 08.05.2014 От кого: Афанасьев М.П. (Лаишевский муниципальный район Республики Татарстан) О внесении изменений в генеральный план г.Лаишево.	

ПЕРЕЧЕНЬ РЕЗОЛЮЦИЙ НА ДОКУМЕНТ

Хуснутдинов А.А. (4243-АХ от 08.05.2014):
Викторовой Т.И., Романовой И.Ю. - Для работы

**Викторовой Т.И.
Романовой И.Ю.**

Для работы

**Хуснутдинов А.А.
4243-АХ от 08.05.2014**

РЕКВИЗИТЫ ДОКУМЕНТА

Вх. № 4243 от 08.05.2014

Кому: Хуснутдинов А.А. (ГУП "Татинвестгражданпроект")

Исх. № 565-ИСХ от 08.05.2014

От кого: Афанасьев М.П. (Лаишевский муниципальный район
Республики Татарстан)

О внесении изменений в генеральный план г.Лаишево.

ПЕРЕЧЕНЬ РЕЗОЛЮЦИЙ НА ДОКУМЕНТ

Хуснутдинов А.А. (4243-АХ от 08.05.2014):
Викторовой Т.И., Романовой И.Ю. - Для работы

Хезмәт күрсәтү өлкәсен үстөрү чаралары исемлеге

262

**Викторовой Т.И.
Романовой И.Ю.**

Для работы

**Хуснутдинов А.А.
4243-АХ от 08.05.2014**

РЕКВИЗИТЫ ДОКУМЕНТА	
Вх. № 4243 от 08.05.2014 Кому: Хуснутдинов А.А. (ГУП "Татинвестгражданпроект")	
Исх. № 565-ИСХ от 08.05.2014	
От кого: Афанасьев М.П. (Лаишевский муниципальный район Республики Татарстан)	
О внесении изменений в генеральный план г.Лаишево.	

ПЕРЕЧЕНЬ РЕЗОЛЮЦИЙ НА ДОКУМЕНТ

Хуснутдинов А.А. (4243-АХ от 08.05.2014):
Викторовой Т.И., Романовой И.Ю. - Для работы

№ т/б	Торак пункт	Объект исеме	Чара төре	Үлчәү берәмлеге	куәте		Гамәлгә ашыру вакытлары		Чара чыганагы
					Гамәлдәге	Өстәмә	Беренче чират (2025 елга кадәр)	Исәп-хисап срогы (2025-2040 еллар.)	
<i>ФЕДЕРАЛЬ ӘҖӘМИЯТТӨГЕ ЧАРАЛАР</i>									

263

**Викторовой Т.И.
Романовой И.Ю.**

Для работы

**Хуснутдинов А.А.
4243-АХ от 08.05.2014**

РЕКВИЗИТЫ ДОКУМЕНТА	
<p>Вх. № 4243 от 08.05.2014 Кому: Хуснутдинов А.А. (ГУП "Татинвестгражданпроект") Исх. № 565-ИСХ от 08.05.2014 От кого: Афанасьев М.П. (Лаишевский муниципальный район Республики Татарстан) О внесении изменений в генеральный план г.Лаишево.</p>	

ПЕРЕЧЕНЬ РЕЗОЛЮЦИЙ НА ДОКУМЕНТ

Хуснутдинов А.А. (4243-АХ от 08.05.2014):
Викторовой Т.И., Романовой И.Ю. - Для работы

№ т/б	Торак пункт	Объект исеме	Чара төре	Үлчәү берәмлеге	куәте		Гамәлгә ашыру вакытлары		Чара чыганагы
					Гамәлдәге	Өстәмә	Беренче чират (2025 елга кадәр)	Исәп-хисап срогы (2025-2040 еллар.)	
<i>Полиция</i>									

264

**Викторовой Т.И.
Романовой И.Ю.**

Для работы

**Хуснутдинов А.А.
4243-АХ от 08.05.2014**

РЕКВИЗИТЫ ДОКУМЕНТА	
<p>Вх. № 4243 от 08.05.2014 Кому: Хуснутдинов А.А. (ГУП "Татинвестгражданпроект") Исх. № 565-ИСХ от 08.05.2014 От кого: Афанасьев М.П. (Лаишевский муниципальный район Республики Татарстан) О внесении изменений в генеральный план г.Лаишево.</p>	

ПЕРЕЧЕНЬ РЕЗОЛЮЦИЙ НА ДОКУМЕНТ

Хуснутдинов А.А. (4243-АХ от 08.05.2014):
Викторовой Т.И., Романовой И.Ю. - Для работы

№ т/б	Торак пункт	Объект исеме	Чара төре	Үлчәү берәмлеге	куәте		Гамәлгә ашыру вакытлары		Чара чыганагы
					Гамәлдәге	Өстәмә	Беренче чират (2025 елга кадәр)	Исәп-хисап срогы (2025-2040 еллар.)	
1	Лаеш шәһәре (кв.239,245)	Ижтимагый үзәк составында полициянең участок пункты	яңа төзелеш	объект	-	1	+		ГПга үзгәрешләр кертү проекты

265

**Викторовой Т.И.
Романовой И.Ю.**

Для работы

**Хуснутдинов А.А.
4243-АХ от 08.05.2014**

РЕКВИЗИТЫ ДОКУМЕНТА	
<p>Вх. № 4243 от 08.05.2014 Кому: Хуснутдинов А.А. (ГУП "Татинвестгражданпроект") Исх. № 565-исх от 08.05.2014 От кого: Афанасьев М.П. (Лаишевский муниципальный район Республики Татарстан) О внесении изменений в генеральный план г.Лаишево.</p>	

ПЕРЕЧЕНЬ РЕЗОЛЮЦИЙ НА ДОКУМЕНТ

Хуснутдинов А.А. (4243-АХ от 08.05.2014):
Викторовой Т.И., Романовой И.Ю. - Для работы

№ т/б	Торак пункт	Объект исеме	Чара төре	Үлчәү берәмлеге	куәте		Гамәлгә ашыру вакытлары		Чара чыганагы
					Гамәлдәге	Өстәмә	Беренче чират (2025 елга кадәр)	Исәп-хисап срогы (2025-2040 еллар.)	
РЕГИОНАЛЬ ӘҖӘМИЯТТӨГЕ ЧАРАЛАР									
<i>Яссы корылмалар</i>									

266

**Викторовой Т.И.
Романовой И.Ю.**

Для работы

**Хуснутдинов А.А.
4243-АХ от 08.05.2014**

РЕКВИЗИТЫ ДОКУМЕНТА	
<p>Вх. № 4243 от 08.05.2014 Кому: Хуснутдинов А.А. (ГУП "Татинвестгражданпроект") Исх. № 565-ИСХ от 08.05.2014 От кого: Афанасьев М.П. (Лаишевский муниципальный район Республики Татарстан) О внесении изменений в генеральный план г.Лаишево.</p>	

ПЕРЕЧЕНЬ РЕЗОЛЮЦИЙ НА ДОКУМЕНТ

Хуснутдинов А.А. (4243-АХ от 08.05.2014):
Викторовой Т.И., Романовой И.Ю. - Для работы

№ т/б	Торак пункт	Объект исеме	Чара төре	Үлчәү берәмлеге	куәте		Гамәлгә ашыру вакытлары		Чара чыганагы
					Гамәлдәге	Өстәмә	Беренче чират (2025 елга кадәр)	Исәп-хисап срогы (2025-2040 еллар.)	
1	Лаеш шәһәре	Ятим балалар Һәм ата-ана тәрбиясеннән мэхрүм калган балалар өчен	Капиталь ремонт	кв.м	448	-	+		

267

**Викторовой Т.И.
Романовой И.Ю.**

Для работы

**Хуснутдинов А.А.
4243-АХ от 08.05.2014**

РЕКВИЗИТЫ ДОКУМЕНТА	
<p>Вх. № 4243 от 08.05.2014 Кому: Хуснутдинов А.А. (ГУП "Татинвестгражданпроект") Исх. № 565-ИСХ от 08.05.2014 От кого: Афанасьев М.П. (Лаишевский муниципальный район Республики Татарстан) О внесении изменений в генеральный план г.Лаишево.</p>	

ПЕРЕЧЕНЬ РЕЗОЛЮЦИЙ НА ДОКУМЕНТ

Хуснутдинов А.А. (4243-АХ от 08.05.2014):
Викторовой Т.И., Романовой И.Ю. - Для работы

№ т/б	Торак пункт	Объект исеме	Чара төре	Үлчәү берәмлеге	куәте		Гамәлгә ашыру вакытлары		Чара чыганагы
					Гамәлдәге	Өстәмә	Беренче чират (2025 елга кадәр)	Исәп-хисап срогы (2025-2040 еллар.)	
<i>Урта һөнәри белем</i>									

268

**Викторовой Т.И.
Романовой И.Ю.**

Для работы

**Хуснутдинов А.А.
4243-АХ от 08.05.2014**

РЕКВИЗИТЫ ДОКУМЕНТА	
<p>Вх. № 4243 от 08.05.2014 Кому: Хуснутдинов А.А. (ГУП "Татинвестгражданпроект") Исх. № 565-ИСХ от 08.05.2014 От кого: Афанасьев М.П. (Лаишевский муниципальный район Республики Татарстан) О внесении изменений в генеральный план г.Лаишево.</p>	

ПЕРЕЧЕНЬ РЕЗОЛЮЦИЙ НА ДОКУМЕНТ

Хуснутдинов А.А. (4243-АХ от 08.05.2014):
Викторовой Т.И., Романовой И.Ю. - Для работы

№ т/б	Торак пункт	Объект исеме	Чара төре	Үлчәү берәмлеге	куәте		Гамәлгә ашыру вакытлары		Чара чыганагы
					Гамәлдәге	Өстәмә	Беренче чират (2025 елга кадәр)	Исәп-хисап срогы (2025-2040 еллар.)	
1	Лаеш шәһәре	«Лай-и» урта һөнәри белем бирү ДБМУ шевский техника	Капиталь ремонт	объект	1	-	+		ТР СТП

269

**Викторовой Т.И.
Романовой И.Ю.**

Для работы

**Хуснутдинов А.А.
4243-АХ от 08.05.2014**

РЕКВИЗИТЫ ДОКУМЕНТА	
Вх. № 4243 от 08.05.2014 Кому: Хуснутдинов А.А. (ГУП "Татинвестгражданпроект") Исх. № 565-исх от 08.05.2014 От кого: Афанасьев М.П. (Лаишевский муниципальный район Республики Татарстан) О внесении изменений в генеральный план г.Лаишево.	

ПЕРЕЧЕНЬ РЕЗОЛЮЦИЙ НА ДОКУМЕНТ

Хуснутдинов А.А. (4243-АХ от 08.05.2014):
Викторовой Т.И., Романовой И.Ю. - Для работы

№ т/б	Торак пункт	Объект исеме	Чара төре	Үлчәү берәмлеге	куәте		Гамәлгә ашыру вакытлары		Чара чыганагы
					Гамәлдәге	Өстәмә	Беренче чират (2025 елга кадәр)	Исәп-хисап срогы (2025-2040 еллар.)	
ЖИРЛЕ (РАЙОН) СӨЙЛӘМ									
<i>Мәгариф оешмалары</i>									

270

**Викторовой Т.И.
Романовой И.Ю.**

Для работы

**Хуснутдинов А.А.
4243-АХ от 08.05.2014**

РЕКВИЗИТЫ ДОКУМЕНТА	
<p>Вх. № 4243 от 08.05.2014 Кому: Хуснутдинов А.А. (ГУП "Татинвестгражданпроект") Исх. № 565-ИСХ от 08.05.2014 От кого: Афанасьев М.П. (Лаишевский муниципальный район Республики Татарстан) О внесении изменений в генеральный план г.Лаишево.</p>	

ПЕРЕЧЕНЬ РЕЗОЛЮЦИЙ НА ДОКУМЕНТ

Хуснутдинов А.А. (4243-АХ от 08.05.2014):
Викторовой Т.И., Романовой И.Ю. - Для работы

№ т/б	Торак пункт	Объект исеме	Чара төре	Үлчәү берәмлеге	куәте		Гамәлгә ашыру вакытлары		Чара чыганагы
					Гамәлдәге	Өстәмә	Беренче чират (2025 елга кадәр)	Исәп-хисап срогы (2025-2040 еллар.)	
1	Лаеш шәһәре, кв.252	Балалар бакчасы	Яңа төзелеш	урын	-	140	+		ГПга үзгәрешләр кертү проекты

271

**Викторовой Т.И.
Романовой И.Ю.**

Для работы

**Хуснутдинов А.А.
4243-АХ от 08.05.2014**

РЕКВИЗИТЫ ДОКУМЕНТА	
<p>Вх. № 4243 от 08.05.2014 Кому: Хуснутдинов А.А. (ГУП "Татинвестгражданпроект") Исх. № 565-ИСХ от 08.05.2014 От кого: Афанасьев М.П. (Лаишевский муниципальный район Республики Татарстан) О внесении изменений в генеральный план г.Лаишево.</p>	

ПЕРЕЧЕНЬ РЕЗОЛЮЦИЙ НА ДОКУМЕНТ

Хуснутдинов А.А. (4243-АХ от 08.05.2014):
Викторовой Т.И., Романовой И.Ю. - Для работы

№ т/б	Торак пункт	Объект исеме	Чара төре	Үлчәү берәмлеге	куәте		Гамәлгә ашыру вакытлары		Чара чыганагы
					Гамәлдәге	Өстәмә	Беренче чират (2025 елга кадәр)	Исәп-хисап срогы (2025-2040 еллар.)	
2	Лаеш ш., 168 кв.	Балалар бакчасы	Яңа төзелеш	урын	-	120		+	ГПга үзгәрешләр кертү проекты

272

**Викторовой Т.И.
Романовой И.Ю.**

Для работы

**Хуснутдинов А.А.
4243-АХ от 08.05.2014**

РЕКВИЗИТЫ ДОКУМЕНТА	
Вх. № 4243 от 08.05.2014 Кому: Хуснутдинов А.А. (ГУП "Татинвестгражданпроект") Исх. № 565-ИСХ от 08.05.2014 От кого: Афанасьев М.П. (Лаишевский муниципальный район Республики Татарстан) О внесении изменений в генеральный план г.Лаишево.	

ПЕРЕЧЕНЬ РЕЗОЛЮЦИЙ НА ДОКУМЕНТ

Хуснутдинов А.А. (4243-АХ от 08.05.2014):
Викторовой Т.И., Романовой И.Ю. - Для работы

№ т/б	Торак пункт	Объект исеме	Чара төре	Үлчәү берәмлеге	куәте		Гамәлгә ашыру вакытлары		Чара чыганагы
					Гамәлдәге	Өстәмә	Беренче чират (2025 елга кадәр)	Исәп-хисап срогы (2025-2040 еллар.)	
									Татарстан Республикасының Лаеш шәһәрәндә

273

**Викторовой Т.И.
Романовой И.Ю.**

Для работы

**Хуснутдинов А.А.
4243-АХ от 08.05.2014**

РЕКВИЗИТЫ ДОКУМЕНТА	
<p>Вх. № 4243 от 08.05.2014 Кому: Хуснутдинов А.А. (ГУП "Татинвестгражданпроект") Исх. № 565-ИСХ от 08.05.2014 От кого: Афанасьев М.П. (Лаишевский муниципальный район Республики Татарстан) О внесении изменений в генеральный план г.Лаишево.</p>	

ПЕРЕЧЕНЬ РЕЗОЛЮЦИЙ НА ДОКУМЕНТ

Хуснутдинов А.А. (4243-АХ от 08.05.2014):
Викторовой Т.И., Романовой И.Ю. - Для работы

№ т/б	Торак пункт	Объект исеме	Чара төре	Үлчәү берәмлеге	куәте		Гамәлгә ашыру вакытлары		Чара чыганагы
					Гамәлдәге	Өстәмә	Беренче чират (2025 елга кадәр)	Исәп-хисап срогы (2025-2040 еллар.)	
4	Лаеш шәһәре (кв.232)	«Мәктәп - балалар бакчасы» комплексы	Яңа төзелеш	мәктәпкә кадәр урын.	-	25/40	+		ГПга үзгәрешләр кертү проекты

274

**Викторовой Т.И.
Романовой И.Ю.**

Для работы

**Хуснутдинов А.А.
4243-АХ от 08.05.2014**

РЕКВИЗИТЫ ДОКУМЕНТА	
<p>Вх. № 4243 от 08.05.2014 Кому: Хуснутдинов А.А. (ГУП "Татинвестгражданпроект") Исх. № 565-ИСХ от 08.05.2014 От кого: Афанасьев М.П. (Лаишевский муниципальный район Республики Татарстан) О внесении изменений в генеральный план г.Лаишево.</p>	

ПЕРЕЧЕНЬ РЕЗОЛЮЦИЙ НА ДОКУМЕНТ

Хуснутдинов А.А. (4243-АХ от 08.05.2014):
Викторовой Т.И., Романовой И.Ю. - Для работы

№ т/б	Торак пункт	Объект исеме	Чара төре	Үлчәү берәмлеге	куәте		Гамәлгә ашыру вакытлары		Чара чыганагы
					Гамәлдәге	Өстәмә	Беренче чират (2025 елга кадәр)	Исәп-хисап срогы (2025-2040 еллар.)	
5	Лаеш шәһәре (кв.234)	«Мәктәп - балалар бакчасы» комплексы	Яңа төзелеш	мәктәпкә кадәр урын.	-	45/80		+	ГПга үзгәрешләр кертү проекты

275

**Викторовой Т.И.
Романовой И.Ю.**

Для работы

**Хуснутдинов А.А.
4243-АХ от 08.05.2014**

РЕКВИЗИТЫ ДОКУМЕНТА	
Вх. № 4243 от 08.05.2014 Кому: Хуснутдинов А.А. (ГУП "Татинвестгражданпроект") Исх. № 565-исх от 08.05.2014 От кого: Афанасьев М.П. (Лаишевский муниципальный район Республики Татарстан) О внесении изменений в генеральный план г.Лаишево.	

ПЕРЕЧЕНЬ РЕЗОЛЮЦИЙ НА ДОКУМЕНТ

Хуснутдинов А.А. (4243-АХ от 08.05.2014):
Викторовой Т.И., Романовой И.Ю. - Для работы

№ т/б	Торак пункт	Объект исеме	Чара төре	Үлчәү берәмлеге	куәте		Гамәлгә ашыру вакытлары		Чара чыганагы
					Гамәлдәге	Өстәмә	Беренче чират (2025 елга кадәр)	Исәп-хисап срогы (2025-2040 еллар.)	
6	Лаеш шәһәре (кв.263, 264, 265)	Балалар бакчасы	Яңа төзелеш	урын	-	85		+	ГПга үзгәрешләр кертү проекты

276

**Викторовой Т.И.
Романовой И.Ю.**

Для работы

**Хуснутдинов А.А.
4243-АХ от 08.05.2014**

РЕКВИЗИТЫ ДОКУМЕНТА	
<p>Вх. № 4243 от 08.05.2014 Кому: Хуснутдинов А.А. (ГУП "Татинвестгражданпроект") Исх. № 565-исх от 08.05.2014 От кого: Афанасьев М.П. (Лаишевский муниципальный район Республики Татарстан) О внесении изменений в генеральный план г.Лаишево.</p>	

ПЕРЕЧЕНЬ РЕЗОЛЮЦИЙ НА ДОКУМЕНТ

Хуснутдинов А.А. (4243-АХ от 08.05.2014):
Викторовой Т.И., Романовой И.Ю. - Для работы

№ т/б	Торак пункт	Объект исеме	Чара төре	Үлчәү берәмлеге	куәте		Гамәлгә ашыру вакытлары		Чара чыганагы
					Гамәлдәге	Өстәмә	Беренче чират (2025 елга кадәр)	Исәп-хисап срогы (2025-2040 еллар.)	
7	Лаеш шәһәре (кв.239,245)	Балалар бакчасы	Яңа төзелеш	урын	-	220		+	ГПга үзгәрешләр кертү проекты

277

**Викторовой Т.И.
Романовой И.Ю.**

Для работы

**Хуснутдинов А.А.
4243-АХ от 08.05.2014**

РЕКВИЗИТЫ ДОКУМЕНТА	
<p>Вх. № 4243 от 08.05.2014 Кому: Хуснутдинов А.А. (ГУП "Татинвестгражданпроект") Исх. № 565-исх от 08.05.2014 От кого: Афанасьев М.П. (Лаишевский муниципальный район Республики Татарстан) О внесении изменений в генеральный план г.Лаишево.</p>	

ПЕРЕЧЕНЬ РЕЗОЛЮЦИЙ НА ДОКУМЕНТ

Хуснутдинов А.А. (4243-АХ от 08.05.2014):
Викторовой Т.И., Романовой И.Ю. - Для работы

№ т/б	Торак пункт	Объект исеме	Чара төре	Үлчәү берәмлеге	куәте		Гамәлгә ашыру вакытлары		Чара чыганагы
					Гамәлдәге	Өстәмә	Беренче чират (2025 елга кадәр)	Исәп-хисап срогы (2025-2040 еллар.)	
8	Лаеш шәһәре (кв.343, 351-380)	Балалар бакчасы	Яңа төзелеш	урын	-	85		+	ГПга үзгәрешләр кертү проекты

278

**Викторовой Т.И.
Романовой И.Ю.**

Для работы

**Хуснутдинов А.А.
4243-АХ от 08.05.2014**

РЕКВИЗИТЫ ДОКУМЕНТА	
<p>Вх. № 4243 от 08.05.2014 Кому: Хуснутдинов А.А. (ГУП "Татинвестгражданпроект") Исх. № 565-ИСХ от 08.05.2014 От кого: Афанасьев М.П. (Лаишевский муниципальный район Республики Татарстан) О внесении изменений в генеральный план г.Лаишево.</p>	

ПЕРЕЧЕНЬ РЕЗОЛЮЦИЙ НА ДОКУМЕНТ

Хуснутдинов А.А. (4243-АХ от 08.05.2014):
Викторовой Т.И., Романовой И.Ю. - Для работы

№ т/б	Торак пункт	Объект исеме	Чара төре	Үлчәү берәмлеге	куәте		Гамәлгә ашыру вакытлары		Чара чыганагы
					Гамәлдәге	Өстәмә	Беренче чират (2025 елга кадәр)	Исәп-хисап срогы (2025-2040 еллар.)	
									Дәүләт Думасына үзгәрешләр керту проекты, «Лаеш шәһәр

279

**Викторовой Т.И.
Романовой И.Ю.**

Для работы

**Хуснутдинов А.А.
4243-АХ от 08.05.2014**

РЕКВИЗИТЫ ДОКУМЕНТА	
<p>Вх. № 4243 от 08.05.2014 Кому: Хуснутдинов А.А. (ГУП "Татинвестгражданпроект") Исх. № 565-ИСХ от 08.05.2014 От кого: Афанасьев М.П. (Лаишевский муниципальный район Республики Татарстан) О внесении изменений в генеральный план г.Лаишево.</p>	

ПЕРЕЧЕНЬ РЕЗОЛЮЦИЙ НА ДОКУМЕНТ

Хуснутдинов А.А. (4243-АХ от 08.05.2014):
Викторовой Т.И., Романовой И.Ю. - Для работы

№ т/б	Торак пункт	Объект исеме	Чара төре	Үлчәү берәмлеге	куәте		Гамәлгә ашыру вакытлары		Чара чыганагы
					Гамәлдәге	Өстәмә	Беренче чират (2025 елга кадәр)	Исәп-хисап срогы (2025-2040 еллар.)	
10	Лаеш шәһәре (177 кв.)	Гомуми белем биру мәктәбе	Яңа төзелеш	укучылар	-	675		+	ГПга үзгәрешләр керту проекты

280

**Викторовой Т.И.
Романовой И.Ю.**

Для работы

**Хуснутдинов А.А.
4243-АХ от 08.05.2014**

РЕКВИЗИТЫ ДОКУМЕНТА	
<p>Вх. № 4243 от 08.05.2014 Кому: Хуснутдинов А.А. (ГУП "Татинвестгражданпроект") Исх. № 565-ИСХ от 08.05.2014 От кого: Афанасьев М.П. (Лаишевский муниципальный район Республики Татарстан) О внесении изменений в генеральный план г.Лаишево.</p>	

ПЕРЕЧЕНЬ РЕЗОЛЮЦИЙ НА ДОКУМЕНТ

Хуснутдинов А.А. (4243-АХ от 08.05.2014):
Викторовой Т.И., Романовой И.Ю. - Для работы

№ т/б	Торак пункт	Объект исеме	Чара төре	Үлчәү берәмлеге	куәте		Гамәлгә ашыру вакытлары		Чара чыганагы
					Гамәлдәге	Өстәмә	Беренче чират (2025 елга кадәр)	Исәп-хисап срогы (2025-2040 еллар.)	
11	Лаеш шәһәре (кв.343, 351-380)	Гомуми белем биру мәктәбе	Яңа төзелеш	укучылар	-	550		+	ГПга үзгәрешләр кертү проекты

281

**Викторовой Т.И.
Романовой И.Ю.**

Для работы

**Хуснутдинов А.А.
4243-АХ от 08.05.2014**

РЕКВИЗИТЫ ДОКУМЕНТА	
<p>Вх. № 4243 от 08.05.2014 Кому: Хуснутдинов А.А. (ГУП "Татинвестгражданпроект") Исх. № 565-ИСХ от 08.05.2014 От кого: Афанасьев М.П. (Лаишевский муниципальный район Республики Татарстан) О внесении изменений в генеральный план г.Лаишево.</p>	

ПЕРЕЧЕНЬ РЕЗОЛЮЦИЙ НА ДОКУМЕНТ

Хуснутдинов А.А. (4243-АХ от 08.05.2014):
Викторовой Т.И., Романовой И.Ю. - Для работы

№ т/б	Торак пункт	Объект исеме	Чара төре	Үлчәү берәмлеге	куәте		Гамәлгә ашыру вакытлары		Чара чыганагы
					Гамәлдәге	Өстәмә	Беренче чират (2025 елга кадәр)	Исәп-хисап срогы (2025-2040 еллар.)	
12	Лаеш шәһәре (ЗУ с кад.16:24:170301 775)	Гомуми белем бирү мәктәбе	Яңа төзелеш	укучылар	-	132	+		ГПга үзгәрешләр кертү проекты

282

**Викторовой Т.И.
Романовой И.Ю.**

Для работы

**Хуснутдинов А.А.
4243-АХ от 08.05.2014**

РЕКВИЗИТЫ ДОКУМЕНТА	
Вх. № 4243 от 08.05.2014 Кому: Хуснутдинов А.А. (ГУП "Татинвестгражданпроект") Исх. № 565-исх от 08.05.2014 От кого: Афанасьев М.П. (Лаишевский муниципальный район Республики Татарстан) О внесении изменений в генеральный план г.Лаишево.	

ПЕРЕЧЕНЬ РЕЗОЛЮЦИЙ НА ДОКУМЕНТ

Хуснутдинов А.А. (4243-АХ от 08.05.2014):
Викторовой Т.И., Романовой И.Ю. - Для работы

№ т/б	Торак пункт	Объект исеме	Чара төре	Үлчәү берәмлеге	куәте		Гамәлгә ашыру вакытлары		Чара чыганагы
					Гамәлдәге	Өстәмә	Беренче чират (2025 елга кадәр)	Исәп-хисап срогы (2025-2040 еллар.)	
<i>Балаларга өстәмә белем биру оешмалары</i>									
12	Лаеш шәһәре	Мәктәптән тыш учреждениеләр	Өстәмә урыннар оештыру	урын	-	1170	+		ГПга үзгәрешләр кертү проекты
					-	1357		+	

283

**Викторовой Т.И.
Романовой И.Ю.**

Для работы

**Хуснутдинов А.А.
4243-АХ от 08.05.2014**

РЕКВИЗИТЫ ДОКУМЕНТА	
<p>Вх. № 4243 от 08.05.2014 Кому: Хуснутдинов А.А. (ГУП "Татинвестгражданпроект") Исх. № 565-ИСХ от 08.05.2014 От кого: Афанасьев М.П. (Лаишевский муниципальный район Республики Татарстан) О внесении изменений в генеральный план г.Лаишево.</p>	

ПЕРЕЧЕНЬ РЕЗОЛЮЦИЙ НА ДОКУМЕНТ

Хуснутдинов А.А. (4243-АХ от 08.05.2014):
Викторовой Т.И., Романовой И.Ю. - Для работы

№ т/б	Торак пункт	Объект исеме	Чара төре	Үлчәү берәмлеге	куәте		Гамәлгә ашыру вакытлары		Чара чыганагы
					Гамәлдәге	Өстәмә	Беренче чират (2025 елга кадәр)	Исәп-хисап срогы (2025-2040 еллар.)	
13	Лаеш шәһәре	"Балалар сәнгать мәктәбе" МБМУ	Капиталь ремонт	урын	205	-	+		Лаеш МР СТП
<i>Медицина оешмалары</i>									

284

**Викторовой Т.И.
Романовой И.Ю.**

Для работы

**Хуснутдинов А.А.
4243-АХ от 08.05.2014**

РЕКВИЗИТЫ ДОКУМЕНТА	
<p>Вх. № 4243 от 08.05.2014 Кому: Хуснутдинов А.А. (ГУП "Татинвестгражданпроект") Исх. № 565-ИСХ от 08.05.2014 От кого: Афанасьев М.П. (Лаишевский муниципальный район Республики Татарстан) О внесении изменений в генеральный план г.Лаишево.</p>	

ПЕРЕЧЕНЬ РЕЗОЛЮЦИЙ НА ДОКУМЕНТ

Хуснутдинов А.А. (4243-АХ от 08.05.2014):
Викторовой Т.И., Романовой И.Ю. - Для работы

№ т/б	Торак пункт	Объект исеме	Чара төре	Үлчәү берәмлеге	куәте		Гамәлгә ашыру вакытлары		Чара чыганагы
					Гамәлдәге	Өстәмә	Беренче чират (2025 елга кадәр)	Исәп-хисап срогы (2025-2040 еллар.)	
1	Лаеш шәһәре	Үзәк район хастаханәсе	Капиталь ремонт	коек/ пос.	196/150	-	+		Лаеш МР СТП

285

**Викторовой Т.И.
Романовой И.Ю.**

Для работы

**Хуснутдинов А.А.
4243-АХ от 08.05.2014**

РЕКВИЗИТЫ ДОКУМЕНТА	
<p>Вх. № 4243 от 08.05.2014 Кому: Хуснутдинов А.А. (ГУП "Татинвестгражданпроект") Исх. № 565-ИСХ от 08.05.2014 От кого: Афанасьев М.П. (Лаишевский муниципальный район Республики Татарстан) О внесении изменений в генеральный план г.Лаишево.</p>	

ПЕРЕЧЕНЬ РЕЗОЛЮЦИЙ НА ДОКУМЕНТ

Хуснутдинов А.А. (4243-АХ от 08.05.2014):
Викторовой Т.И., Романовой И.Ю. - Для работы

№ т/б	Торак пункт	Объект исеме	Чара төре	Үлчәү берәмлеге	куәте		Гамәлгә ашыру вакытлары		Чара чыганагы
					Гамәлдәге	Өстәмә	Беренче чират (2025 елга кадәр)	Исәп-хисап срогы (2025-2040 еллар.)	
2	Лаеш шәһәре	Үзәк район хастаханәсе каршындагы ашыгыч медицина ярдәме	Реконструкция	махсус. автомобиль	2	-	+		Лаеш МР СТП

286

**Викторовой Т.И.
Романовой И.Ю.**

Для работы

**Хуснутдинов А.А.
4243-АХ от 08.05.2014**

РЕКВИЗИТЫ ДОКУМЕНТА	
<p>Вх. № 4243 от 08.05.2014 Кому: Хуснутдинов А.А. (ГУП "Татинвестгражданпроект") Исх. № 565-ИСХ от 08.05.2014 От кого: Афанасьев М.П. (Лаишевский муниципальный район Республики Татарстан) О внесении изменений в генеральный план г.Лаишево.</p>	

ПЕРЕЧЕНЬ РЕЗОЛЮЦИЙ НА ДОКУМЕНТ

Хуснутдинов А.А. (4243-АХ от 08.05.2014):
Викторовой Т.И., Романовой И.Ю. - Для работы

№ т/б	Торак пункт	Объект исеме	Чара төре	Үлчәү берәмлеге	куәте		Гамәлгә ашыру вакытлары		Чара чыганагы
					Гамәлдәге	Өстәмә	Беренче чират (2025 елга кадәр)	Исәп-хисап срогы (2025-2040 еллар.)	
3	Лаеш шәһәре	Медицина үзәге (поликлиника)	Капиталь ремонт	алмашка килү	55	-	+		Лаеш МР СТП

287

**Викторовой Т.И.
Романовой И.Ю.**

Для работы

**Хуснутдинов А.А.
4243-АХ от 08.05.2014**

РЕКВИЗИТЫ ДОКУМЕНТА	
<p>Вх. № 4243 от 08.05.2014 Кому: Хуснутдинов А.А. (ГУП "Татинвестгражданпроект") Исх. № 565-ИСХ от 08.05.2014 От кого: Афанасьев М.П. (Лаишевский муниципальный район Республики Татарстан) О внесении изменений в генеральный план г.Лаишево.</p>	

ПЕРЕЧЕНЬ РЕЗОЛЮЦИЙ НА ДОКУМЕНТ

Хуснутдинов А.А. (4243-АХ от 08.05.2014):
Викторовой Т.И., Романовой И.Ю. - Для работы

№ т/б	Торак пункт	Объект исеме	Чара төре	Үлчәү берәмлеге	куәте		Гамәлгә ашыру вакытлары		Чара чыганагы
					Гамәлдәге	Өстәмә	Беренче чират (2025 елга кадәр)	Исәп-хисап срогы (2025-2040 еллар.)	
4	Лаеш шәһәре (кв.184)	Хастаханә/ поликлиника	Яңа төзелеш	коек/ алмашка килү	-	290/450	+		Лаеш МР СТП, Лаеш шәһәренең Генераль планы

288

**Викторовой Т.И.
Романовой И.Ю.**

Для работы

**Хуснутдинов А.А.
4243-АХ от 08.05.2014**

РЕКВИЗИТЫ ДОКУМЕНТА	
<p>Вх. № 4243 от 08.05.2014 Кому: Хуснутдинов А.А. (ГУП "Татинвестгражданпроект") Исх. № 565-исх от 08.05.2014 От кого: Афанасьев М.П. (Лаишевский муниципальный район Республики Татарстан) О внесении изменений в генеральный план г.Лаишево.</p>	

ПЕРЕЧЕНЬ РЕЗОЛЮЦИЙ НА ДОКУМЕНТ

Хуснутдинов А.А. (4243-АХ от 08.05.2014):
Викторовой Т.И., Романовой И.Ю. - Для работы

№ т/б	Торак пункт	Объект исеме	Чара төре	Үлчәү берәмлеге	куәте		Гамәлгә ашыру вакытлары		Чара чыганагы
					Гамәлдәге	Өстәмә	Беренче чират (2025 елга кадәр)	Исәп-хисап срогы (2025-2040 еллар.)	
5	Лаеш шәһәре (кв.184)	Балалар сөтчелек кухнясының разведка пункты (поликлиника	Яңа төзелеш	кв.м	-	52	+		ГПга үзгәрешләр кертү проекты

289

**Викторовой Т.И.
Романовой И.Ю.**

Для работы

**Хуснутдинов А.А.
4243-АХ от 08.05.2014**

РЕКВИЗИТЫ ДОКУМЕНТА	
<p>Вх. № 4243 от 08.05.2014 Кому: Хуснутдинов А.А. (ГУП "Татинвестгражданпроект") Исх. № 565-ИСХ от 08.05.2014 От кого: Афанасьев М.П. (Лаишевский муниципальный район Республики Татарстан) О внесении изменений в генеральный план г.Лаишево.</p>	

ПЕРЕЧЕНЬ РЕЗОЛЮЦИЙ НА ДОКУМЕНТ

Хуснутдинов А.А. (4243-АХ от 08.05.2014):
Викторовой Т.И., Романовой И.Ю. - Для работы

№ т/б	Торак пункт	Объект исеме	Чара төре	Үлчәү берәмлеге	куәте		Гамәлгә ашыру вакытлары		Чара чыганагы
					Гамәлдәге	Өстәмә	Беренче чират (2025 елга кадәр)	Исәп-хисап срогы (2025-2040 еллар.)	
									Лаеш шәһәре Дәүләт Думасына үзгәрешләр кертү проекты, «Лаеш

290

**Викторовой Т.И.
Романовой И.Ю.**

Для работы

**Хуснутдинов А.А.
4243-АХ от 08.05.2014**

РЕКВИЗИТЫ ДОКУМЕНТА	
<p>Вх. № 4243 от 08.05.2014 Кому: Хуснутдинов А.А. (ГУП "Татинвестгражданпроект") Исх. № 565-ИСХ от 08.05.2014 От кого: Афанасьев М.П. (Лаишевский муниципальный район Республики Татарстан) О внесении изменений в генеральный план г.Лаишево.</p>	

ПЕРЕЧЕНЬ РЕЗОЛЮЦИЙ НА ДОКУМЕНТ

Хуснутдинов А.А. (4243-АХ от 08.05.2014):
Викторовой Т.И., Романовой И.Ю. - Для работы

№ т/б	Торак пункт	Объект исеме	Чара төре	Үлчәү берәмлеге	куәте		Гамәлгә ашыру вакытлары		Чара чыганагы
					Гамәлдәге	Өстәмә	Беренче чират (2025 елга кадәр)	Исәп-хисап срогы (2025-2040 еллар.)	
									Татарстан Республикасының Лаеш шәһәрәндә

291

**Викторовой Т.И.
Романовой И.Ю.**

Для работы

**Хуснутдинов А.А.
4243-АХ от 08.05.2014**

РЕКВИЗИТЫ ДОКУМЕНТА	
<p>Вх. № 4243 от 08.05.2014 Кому: Хуснутдинов А.А. (ГУП "Татинвестгражданпроект") Исх. № 565-ИСХ от 08.05.2014 От кого: Афанасьев М.П. (Лаишевский муниципальный район Республики Татарстан) О внесении изменений в генеральный план г.Лаишево.</p>	

ПЕРЕЧЕНЬ РЕЗОЛЮЦИЙ НА ДОКУМЕНТ

Хуснутдинов А.А. (4243-АХ от 08.05.2014):
Викторовой Т.И., Романовой И.Ю. - Для работы

№ т/б	Торак пункт	Объект исеме	Чара төре	Үлчәү берәмлеге	куәте		Гамәлгә ашыру вакытлары		Чара чыганагы
					Гамәлдәге	Өстәмә	Беренче чират (2025 елга кадәр)	Исәп-хисап срогы (2025-2040 еллар.)	
8	Лаеш шәһәре (шәһәрнең көнбатыш)	Гомуми практика табибы офисы	Яңа төзелеш	алмашка килү	-	30		+	Лаеш МР СТП

292

**Викторовой Т.И.
Романовой И.Ю.**

Для работы

**Хуснутдинов А.А.
4243-АХ от 08.05.2014**

РЕКВИЗИТЫ ДОКУМЕНТА	
<p>Вх. № 4243 от 08.05.2014 Кому: Хуснутдинов А.А. (ГУП "Татинвестгражданпроект") Исх. № 565-ИСХ от 08.05.2014 От кого: Афанасьев М.П. (Лаишевский муниципальный район Республики Татарстан) О внесении изменений в генеральный план г.Лаишево.</p>	

ПЕРЕЧЕНЬ РЕЗОЛЮЦИЙ НА ДОКУМЕНТ

Хуснутдинов А.А. (4243-АХ от 08.05.2014):
Викторовой Т.И., Романовой И.Ю. - Для работы

№ т/б	Торак пункт	Объект исеме	Чара төре	Үлчәү берәмлеге	куәте		Гамәлгә ашыру вакытлары		Чара чыганагы
					Гамәлдәге	Өстәмә	Беренче чират (2025 елга кадәр)	Исәп-хисап срогы (2025-2040 еллар.)	
<i>Музейлар</i>									
1	Лаеш шәһәре	«Музей» МБУК	янадан функцияләү	экспона-	12000		+		Лаеш МР СТП

293

**Викторовой Т.И.
Романовой И.Ю.**

Для работы

**Хуснутдинов А.А.
4243-АХ от 08.05.2014**

РЕКВИЗИТЫ ДОКУМЕНТА	
<p>Вх. № 4243 от 08.05.2014 Кому: Хуснутдинов А.А. (ГУП "Татинвестгражданпроект") Исх. № 565-исх от 08.05.2014 От кого: Афанасьев М.П. (Лаишевский муниципальный район Республики Татарстан) О внесении изменений в генеральный план г.Лаишево.</p>	

ПЕРЕЧЕНЬ РЕЗОЛЮЦИЙ НА ДОКУМЕНТ

Хуснутдинов А.А. (4243-АХ от 08.05.2014):
Викторовой Т.И., Романовой И.Ю. - Для работы

№ т/б	Торак пункт	Объект исеме	Чара төре	Үлчәү берәмлеге	куәте		Гамәлгә ашыру вакытлары		Чара чыганагы
					Гамәлдәге	Өстәмә	Беренче чират (2025 елга кадәр)	Исәп-хисап срогы (2025-2040 еллар.)	
			оешма булган музей базасында						

294

**Викторовой Т.И.
Романовой И.Ю.**

Для работы

**Хуснутдинов А.А.
4243-АХ от 08.05.2014**

РЕКВИЗИТЫ ДОКУМЕНТА	
<p>Вх. № 4243 от 08.05.2014 Кому: Хуснутдинов А.А. (ГУП "Татинвестгражданпроект") Исх. № 565-ИСХ от 08.05.2014 От кого: Афанасьев М.П. (Лаишевский муниципальный район Республики Татарстан) О внесении изменений в генеральный план г.Лаишево.</p>	

ПЕРЕЧЕНЬ РЕЗОЛЮЦИЙ НА ДОКУМЕНТ

Хуснутдинов А.А. (4243-АХ от 08.05.2014):
Викторовой Т.И., Романовой И.Ю. - Для работы

№ т/б	Торак пункт	Объект исеме	Чара төре	Үлчәү берәмлеге	куәте		Гамәлгә ашыру вакытлары		Чара чыганагы
					Гамәлдәге	Өстәмә	Беренче чират (2025 елга кадәр)	Исәп-хисап срогы (2025-2040 еллар.)	
<i>Кинотеатрлар</i>									
1	Лаеш шәһәре	Кинотеатр мәдәният-ял итү үзәге составында	яңа төзелеш	урын	-	200	+		Лаеш МР СТП

295

**Викторовой Т.И.
Романовой И.Ю.**

Для работы

**Хуснутдинов А.А.
4243-АХ от 08.05.2014**

РЕКВИЗИТЫ ДОКУМЕНТА	
<p>Вх. № 4243 от 08.05.2014 Кому: Хуснутдинов А.А. (ГУП "Татинвестгражданпроект") Исх. № 565-исх от 08.05.2014 От кого: Афанасьев М.П. (Лаишевский муниципальный район Республики Татарстан) О внесении изменений в генеральный план г.Лаишево.</p>	

ПЕРЕЧЕНЬ РЕЗОЛЮЦИЙ НА ДОКУМЕНТ

Хуснутдинов А.А. (4243-АХ от 08.05.2014):
Викторовой Т.И., Романовой И.Ю. - Для работы

№ т/б	Торак пункт	Объект исеме	Чара төре	Үлчәү берәмлеге	куәте		Гамәлгә ашыру вакытлары		Чара чыганагы
					Гамәлдәге	Өстәмә	Беренче чират (2025 елга кадәр)	Исәп-хисап срогы (2025-2040 еллар.)	
<i>Мәдәни-ял итү үзәкләре</i>									
1	Лаеш шәһәре	Үзәк балалар китапханәсе	яңадан эшләү	нөсхә	19269	-	+		Лаеш МР СТП
		Үзәк китапханә			37762	-			

296

**Викторовой Т.И.
Романовой И.Ю.**

Для работы

**Хуснутдинов А.А.
4243-АХ от 08.05.2014**

РЕКВИЗИТЫ ДОКУМЕНТА	
<p>Вх. № 4243 от 08.05.2014 Кому: Хуснутдинов А.А. (ГУП "Татинвестгражданпроект") Исх. № 565-исх от 08.05.2014 От кого: Афанасьев М.П. (Лаишевский муниципальный район Республики Татарстан) О внесении изменений в генеральный план г.Лаишево.</p>	

ПЕРЕЧЕНЬ РЕЗОЛЮЦИЙ НА ДОКУМЕНТ

Хуснутдинов А.А. (4243-АХ от 08.05.2014):
 Викторовой Т.И., Романовой И.Ю. - Для работы

№ т/б	Торак пункт	Объект исеме	Чара төре	Үлчәү берәмлеге	куәте		Гамәлгә ашыру вакытлары		Чара чыганагы
					Гамәлдәге	Өстәмә	Беренче чират (2025 елга кадәр)	Исәп-хисап срогы (2025-2040 еллар.)	
2	Лаеш шәһәре (кв.157)	Мәдәни-ял итү үзәге составындагы китапханәләр	яңа төзелеш	һөсхә	-	111030	+		Лаеш МР СТП

297

**Викторовой Т.И.
Романовой И.Ю.**

Для работы

**Хуснутдинов А.А.
4243-АХ от 08.05.2014**

РЕКВИЗИТЫ ДОКУМЕНТА	
<p>Вх. № 4243 от 08.05.2014 Кому: Хуснутдинов А.А. (ГУП "Татинвестгражданпроект") Исх. № 565-исх от 08.05.2014 От кого: Афанасьев М.П. (Лаишевский муниципальный район Республики Татарстан) О внесении изменений в генеральный план г.Лаишево.</p>	

ПЕРЕЧЕНЬ РЕЗОЛЮЦИЙ НА ДОКУМЕНТ

Хуснутдинов А.А. (4243-АХ от 08.05.2014):
Викторовой Т.И., Романовой И.Ю. - Для работы

№ т/б	Торак пункт	Объект исеме	Чара төре	Үлчәү берәмлеге	куәте		Гамәлгә ашыру вакытлары		Чара чыганагы
					Гамәлдәге	Өстәмә	Беренче чират (2025 елга кадәр)	Исәп-хисап срогы (2025-2040 еллар.)	
3	Лаеш шәһәре (кв.157)	Мәдәни-ял итү үзәге составындагы клуб	яңа төзелеш	урын	-	200	+		Лаеш МР СТП

298

**Викторовой Т.И.
Романовой И.Ю.**

Для работы

**Хуснутдинов А.А.
4243-АХ от 08.05.2014**

РЕКВИЗИТЫ ДОКУМЕНТА	
<p>Вх. № 4243 от 08.05.2014 Кому: Хуснутдинов А.А. (ГУП "Татинвестгражданпроект") Исх. № 565-ИСХ от 08.05.2014 От кого: Афанасьев М.П. (Лаишевский муниципальный район Республики Татарстан) О внесении изменений в генеральный план г.Лаишево.</p>	

ПЕРЕЧЕНЬ РЕЗОЛЮЦИЙ НА ДОКУМЕНТ

Хуснутдинов А.А. (4243-АХ от 08.05.2014):
Викторовой Т.И., Романовой И.Ю. - Для работы

№ т/б	Торак пункт	Объект исеме	Чара төре	Үлчәү берәмлеге	куәте		Гамәлгә ашыру вакытлары		Чара чыганагы
					Гамәлдәге	Өстәмә	Беренче чират (2025 елга кадәр)	Исәп-хисап срогы (2025-2040 еллар.)	
4	Лаеш шәһәре (кв.157)	Кинотеатр мәдәният-ял итү үзәге составында	яңа төзелеш	урын	-	200	+		Лаеш МР СТП

299

**Викторовой Т.И.
Романовой И.Ю.**

Для работы

**Хуснутдинов А.А.
4243-АХ от 08.05.2014**

РЕКВИЗИТЫ ДОКУМЕНТА	
<p>Вх. № 4243 от 08.05.2014 Кому: Хуснутдинов А.А. (ГУП "Татинвестгражданпроект") Исх. № 565-исх от 08.05.2014 От кого: Афанасьев М.П. (Лаишевский муниципальный район Республики Татарстан) О внесении изменений в генеральный план г.Лаишево.</p>	

ПЕРЕЧЕНЬ РЕЗОЛЮЦИЙ НА ДОКУМЕНТ

Хуснутдинов А.А. (4243-АХ от 08.05.2014):
Викторовой Т.И., Романовой И.Ю. - Для работы

№ т/б	Торак пункт	Объект исеме	Чара төре	Үлчәү берәмлеге	куәте		Гамәлгә ашыру вакытлары		Чара чыганагы
					Гамәлдәге	Өстәмә	Беренче чират (2025 елга кадәр)	Исәп-хисап срогы (2025-2040 еллар.)	
5	Лаеш шәһәре (кв.263, 264, 265)	Ижтимагый үзәк составындагы клуб	яңа төзелеш	урын	-	104		+	ГПга үзгәрешләр кертү проекты

300

**Викторовой Т.И.
Романовой И.Ю.**

Для работы

**Хуснутдинов А.А.
4243-АХ от 08.05.2014**

РЕКВИЗИТЫ ДОКУМЕНТА	
<p>Вх. № 4243 от 08.05.2014 Кому: Хуснутдинов А.А. (ГУП "Татинвестгражданпроект") Исх. № 565-исх от 08.05.2014 От кого: Афанасьев М.П. (Лаишевский муниципальный район Республики Татарстан) О внесении изменений в генеральный план г.Лаишево.</p>	

ПЕРЕЧЕНЬ РЕЗОЛЮЦИЙ НА ДОКУМЕНТ

Хуснутдинов А.А. (4243-АХ от 08.05.2014):
Викторовой Т.И., Романовой И.Ю. - Для работы

№ т/б	Торак пункт	Объект исеме	Чара төре	Үлчәү берәмлеге	куәте		Гамәлгә ашыру вакытлары		Чара чыганагы
					Гамәлдәге	Өстәмә	Беренче чират (2025 елга кадәр)	Исәп-хисап срогы (2025-2040 еллар.)	
6	Лаеш шәһәре (кв.263, 264, 265)	Жәмәгать үзәге составындагы китапханәләр	яңа төзелеш	һөсхә	-	37979		+	ГПга үзгәрешләр кертү проекты

301

**Викторовой Т.И.
Романовой И.Ю.**

Для работы

**Хуснутдинов А.А.
4243-АХ от 08.05.2014**

РЕКВИЗИТЫ ДОКУМЕНТА	
<p>Вх. № 4243 от 08.05.2014 Кому: Хуснутдинов А.А. (ГУП "Татинвестгражданпроект") Исх. № 565-исх от 08.05.2014 От кого: Афанасьев М.П. (Лаишевский муниципальный район Республики Татарстан) О внесении изменений в генеральный план г.Лаишево.</p>	

ПЕРЕЧЕНЬ РЕЗОЛЮЦИЙ НА ДОКУМЕНТ

Хуснутдинов А.А. (4243-АХ от 08.05.2014):
Викторовой Т.И., Романовой И.Ю. - Для работы

№ т/б	Торак пункт	Объект исеме	Чара төре	Үлчәү берәмлеге	куәте		Гамәлгә ашыру вакытлары		Чара чыганагы
					Гамәлдәге	Өстәмә	Беренче чират (2025 елга кадәр)	Исәп-хисап срогы (2025-2040 еллар.)	
7	Лаеш шәһәре (шәһәрнең көнбатыш)	Авыл мәдәният йорты	яңа төзелеш	урын	-	100	+		Лаеш МР СТП

302

**Викторовой Т.И.
Романовой И.Ю.**

Для работы

**Хуснутдинов А.А.
4243-АХ от 08.05.2014**

РЕКВИЗИТЫ ДОКУМЕНТА	
<p>Вх. № 4243 от 08.05.2014 Кому: Хуснутдинов А.А. (ГУП "Татинвестгражданпроект") Исх. № 565-ИСХ от 08.05.2014 От кого: Афанасьев М.П. (Лаишевский муниципальный район Республики Татарстан) О внесении изменений в генеральный план г.Лаишево.</p>	

ПЕРЕЧЕНЬ РЕЗОЛЮЦИЙ НА ДОКУМЕНТ

Хуснутдинов А.А. (4243-АХ от 08.05.2014):
Викторовой Т.И., Романовой И.Ю. - Для работы

№ т/б	Торак пункт	Объект исеме	Чара төре	Үлчәү берәмлеге	куәте		Гамәлгә ашыру вакытлары		Чара чыганагы
					Гамәлдәге	Өстәмә	Беренче чират (2025 елга кадәр)	Исәп-хисап срогы (2025-2040 еллар.)	
<i>Спорт объектлары</i>									

303

**Викторовой Т.И.
Романовой И.Ю.**

Для работы

**Хуснутдинов А.А.
4243-АХ от 08.05.2014**

РЕКВИЗИТЫ ДОКУМЕНТА	
<p>Вх. № 4243 от 08.05.2014 Кому: Хуснутдинов А.А. (ГУП "Татинвестгражданпроект") Исх. № 565-ИСХ от 08.05.2014 От кого: Афанасьев М.П. (Лаишевский муниципальный район Республики Татарстан) О внесении изменений в генеральный план г.Лаишево.</p>	

ПЕРЕЧЕНЬ РЕЗОЛЮЦИЙ НА ДОКУМЕНТ

Хуснутдинов А.А. (4243-АХ от 08.05.2014):
Викторовой Т.И., Романовой И.Ю. - Для работы

№ т/б	Торак пункт	Объект исеме	Чара төре	Үлчәү берәмлеге	куәте		Гамәлгә ашыру вакытлары		Чара чыганагы
					Гамәлдәге	Өстәмә	Беренче чират (2025 елга кадәр)	Исәп-хисап срогы (2025-2040 еллар.)	
									ТР Ижтимагый инфраструктурасын үстерүнең ТР

304

**Викторовой Т.И.
Романовой И.Ю.**

Для работы

**Хуснутдинов А.А.
4243-АХ от 08.05.2014**

РЕКВИЗИТЫ ДОКУМЕНТА	
<p>Вх. № 4243 от 08.05.2014 Кому: Хуснутдинов А.А. (ГУП "Татинвестгражданпроект") Исх. № 565-ИСХ от 08.05.2014 От кого: Афанасьев М.П. (Лаишевский муниципальный район Республики Татарстан) О внесении изменений в генеральный план г.Лаишево.</p>	

ПЕРЕЧЕНЬ РЕЗОЛЮЦИЙ НА ДОКУМЕНТ

Хуснутдинов А.А. (4243-АХ от 08.05.2014):
Викторовой Т.И., Романовой И.Ю. - Для работы

№ т/б	Торак пункт	Объект исеме	Чара төре	Үлчәү берәмлеге	куәте		Гамәлгә ашыру вакытлары		Чара чыганагы
					Гамәлдәге	Өстәмә	Беренче чират (2025 елга кадәр)	Исәп-хисап срогы (2025-2040 еллар.)	
2	Лаеш шәһәре (кв.157)	Боз сарае	яңа төзелеш	объект	-	1	+		ГПга үзгәрешләр кертү проекты

305

**Викторовой Т.И.
Романовой И.Ю.**

Для работы

**Хуснутдинов А.А.
4243-АХ от 08.05.2014**

РЕКВИЗИТЫ ДОКУМЕНТА	
<p>Вх. № 4243 от 08.05.2014 Кому: Хуснутдинов А.А. (ГУП "Татинвестгражданпроект") Исх. № 565-ИСХ от 08.05.2014 От кого: Афанасьев М.П. (Лаишевский муниципальный район Республики Татарстан) О внесении изменений в генеральный план г.Лаишево.</p>	

ПЕРЕЧЕНЬ РЕЗОЛЮЦИЙ НА ДОКУМЕНТ

Хуснутдинов А.А. (4243-АХ от 08.05.2014):
Викторовой Т.И., Романовой И.Ю. - Для работы

№ т/б	Торак пункт	Объект исеме	Чара төре	Үлчәү берәмлеге	куәте		Гамәлгә ашыру вакытлары		Чара чыганагы
					Гамәлдәге	Өстәмә	Беренче чират (2025 елга кадәр)	Исәп-хисап срогы (2025-2040 еллар.)	
3	Лаеш шәһәре (кв.186)	Спорт-савыктыру комплексы составындагы спорт заллары	яңа төзелеш	Идән майданы кв.м	-	1851	+		ГПга үзгәрешләр кертү проекты

306

**Викторовой Т.И.
Романовой И.Ю.**

Для работы

**Хуснутдинов А.А.
4243-АХ от 08.05.2014**

РЕКВИЗИТЫ ДОКУМЕНТА	
<p>Вх. № 4243 от 08.05.2014 Кому: Хуснутдинов А.А. (ГУП "Татинвестгражданпроект") Исх. № 565-исх от 08.05.2014 От кого: Афанасьев М.П. (Лаишевский муниципальный район Республики Татарстан) О внесении изменений в генеральный план г.Лаишево.</p>	

ПЕРЕЧЕНЬ РЕЗОЛЮЦИЙ НА ДОКУМЕНТ

Хуснутдинов А.А. (4243-АХ от 08.05.2014):
Викторовой Т.И., Романовой И.Ю. - Для работы

№ т/б	Торак пункт	Объект исеме	Чара төре	Үлчәү берәмлеге	куәте		Гамәлгә ашыру вакытлары		Чара чыганагы
					Гамәлдәге	Өстәмә	Беренче чират (2025 елга кадәр)	Исәп-хисап срогы (2025-2040 еллар.)	
4	Лаеш шәһәре (кв.157)	Мәдәни-спорт үзәге составындагы спорт заллары	яңа төзелеш	Идән майданы кв.м	-	1035		+	ГПга үзгәрешләр кертү проекты

307

**Викторовой Т.И.
Романовой И.Ю.**

Для работы

**Хуснутдинов А.А.
4243-АХ от 08.05.2014**

РЕКВИЗИТЫ ДОКУМЕНТА	
<p>Вх. № 4243 от 08.05.2014 Кому: Хуснутдинов А.А. (ГУП "Татинвестгражданпроект") Исх. № 565-исх от 08.05.2014 От кого: Афанасьев М.П. (Лаишевский муниципальный район Республики Татарстан) О внесении изменений в генеральный план г.Лаишево.</p>	

ПЕРЕЧЕНЬ РЕЗОЛЮЦИЙ НА ДОКУМЕНТ

Хуснутдинов А.А. (4243-АХ от 08.05.2014):
Викторовой Т.И., Романовой И.Ю. - Для работы

№ т/б	Торак пункт	Объект исеме	Чара төре	Үлчәү берәмлеге	куәте		Гамәлгә ашыру вакытлары		Чара чыганагы
					Гамәлдәге	Өстәмә	Беренче чират (2025 елга кадәр)	Исәп-хисап срогы (2025-2040 еллар.)	
5	Лаеш шәһәре (177 кв.	Мәктәп каршындагы спорт залы	яңа төзелеш	Идән майданы кв.м	-	288		+	ГПга үзгәрешләр кертү проекты

308

**Викторовой Т.И.
Романовой И.Ю.**

Для работы

**Хуснутдинов А.А.
4243-АХ от 08.05.2014**

РЕКВИЗИТЫ ДОКУМЕНТА	
<p>Вх. № 4243 от 08.05.2014 Кому: Хуснутдинов А.А. (ГУП "Татинвестгражданпроект") Исх. № 565-ИСХ от 08.05.2014 От кого: Афанасьев М.П. (Лаишевский муниципальный район Республики Татарстан) О внесении изменений в генеральный план г.Лаишево.</p>	

ПЕРЕЧЕНЬ РЕЗОЛЮЦИЙ НА ДОКУМЕНТ

Хуснутдинов А.А. (4243-АХ от 08.05.2014):
Викторовой Т.И., Романовой И.Ю. - Для работы

№ т/б	Торак пункт	Объект исеме	Чара төре	Үлчәү берәмлеге	куәте		Гамәлгә ашыру вакытлары		Чара чыганагы
					Гамәлдәге	Өстәмә	Беренче чират (2025 елга кадәр)	Исәп-хисап срогы (2025-2040 еллар.)	
6	Лаеш шәһәре (кв.154)	Мәктәп каршындагы спорт залы	яңа төзелеш	Идән майданы кв.м	-	144	+		ГПга үзгәрешләр кертү проекты

309

**Викторовой Т.И.
Романовой И.Ю.**

Для работы

**Хуснутдинов А.А.
4243-АХ от 08.05.2014**

РЕКВИЗИТЫ ДОКУМЕНТА	
<p>Вх. № 4243 от 08.05.2014 Кому: Хуснутдинов А.А. (ГУП "Татинвестгражданпроект") Исх. № 565-ИСХ от 08.05.2014 От кого: Афанасьев М.П. (Лаишевский муниципальный район Республики Татарстан) О внесении изменений в генеральный план г.Лаишево.</p>	

ПЕРЕЧЕНЬ РЕЗОЛЮЦИЙ НА ДОКУМЕНТ

Хуснутдинов А.А. (4243-АХ от 08.05.2014):
Викторовой Т.И., Романовой И.Ю. - Для работы

№ т/б	Торак пункт	Объект исеме	Чара төре	Үлчәү берәмлеге	куәте		Гамәлгә ашыру вакытлары		Чара чыганагы
					Гамәлдәге	Өстәмә	Беренче чират (2025 елга кадәр)	Исәп-хисап срогы (2025-2040 еллар.)	
7	Лаеш шәһәре (кв.263, 264, 265)	Жәмәгать үзәге составындагы спорт залы	яңа төзелеш	Идән майданы кв.м.	-	288		+	ГПга үзгәрешләр кертү проекты

310

**Викторовой Т.И.
Романовой И.Ю.**

Для работы

**Хуснутдинов А.А.
4243-АХ от 08.05.2014**

РЕКВИЗИТЫ ДОКУМЕНТА	
<p>Вх. № 4243 от 08.05.2014 Кому: Хуснутдинов А.А. (ГУП "Татинвестгражданпроект") Исх. № 565-исх от 08.05.2014 От кого: Афанасьев М.П. (Лаишевский муниципальный район Республики Татарстан) О внесении изменений в генеральный план г.Лаишево.</p>	

ПЕРЕЧЕНЬ РЕЗОЛЮЦИЙ НА ДОКУМЕНТ

Хуснутдинов А.А. (4243-АХ от 08.05.2014):
Викторовой Т.И., Романовой И.Ю. - Для работы

№ т/б	Торак пункт	Объект исеме	Чара төре	Үлчәү берәмлеге	куәте		Гамәлгә ашыру вакытлары		Чара чыганагы
					Гамәлдәге	Өстәмә	Беренче чират (2025 елга кадәр)	Исәп-хисап срогы (2025-2040 еллар.)	
8	Лаеш шәһәре (кв.239,245)	Спорт-савыктыру комплексы составындагы спорт заллары	яңа төзелеш	Идән майданы кв.м	-	1540		+	ГПга үзгәрешләр кертү проекты

311

**Викторовой Т.И.
Романовой И.Ю.**

Для работы

**Хуснутдинов А.А.
4243-АХ от 08.05.2014**

РЕКВИЗИТЫ ДОКУМЕНТА	
<p>Вх. № 4243 от 08.05.2014 Кому: Хуснутдинов А.А. (ГУП "Татинвестгражданпроект") Исх. № 565-исх от 08.05.2014 От кого: Афанасьев М.П. (Лаишевский муниципальный район Республики Татарстан) О внесении изменений в генеральный план г.Лаишево.</p>	

ПЕРЕЧЕНЬ РЕЗОЛЮЦИЙ НА ДОКУМЕНТ

Хуснутдинов А.А. (4243-АХ от 08.05.2014):
Викторовой Т.И., Романовой И.Ю. - Для работы

№ т/б	Торак пункт	Объект исеме	Чара төре	Үлчәү берәмлеге	куәте		Гамәлгә ашыру вакытлары		Чара чыганагы
					Гамәлдәге	Өстәмә	Беренче чират (2025 елга кадәр)	Исәп-хисап срогы (2025-2040 еллар.)	
9	Лаеш шәһәре (шәһәрнең көнбатыш)	ДЮСШ спорт залы	капиталь ремонт	Идән майданы кв.м	864	-	+		Лаеш МР СТП

312

**Викторовой Т.И.
Романовой И.Ю.**

Для работы

**Хуснутдинов А.А.
4243-АХ от 08.05.2014**

РЕКВИЗИТЫ ДОКУМЕНТА	
Вх. № 4243 от 08.05.2014 Кому: Хуснутдинов А.А. (ГУП "Татинвестгражданпроект") Исх. № 565-исх от 08.05.2014 От кого: Афанасьев М.П. (Лаишевский муниципальный район Республики Татарстан) О внесении изменений в генеральный план г.Лаишево.	

ПЕРЕЧЕНЬ РЕЗОЛЮЦИЙ НА ДОКУМЕНТ

Хуснутдинов А.А. (4243-АХ от 08.05.2014):
Викторовой Т.И., Романовой И.Ю. - Для работы

№ т/б	Торак пункт	Объект исеме	Чара төре	Үлчәү берәмлеге	куәте		Гамәлгә ашыру вакытлары		Чара чыганагы
					Гамәлдәге	Өстәмә	Беренче чират (2025 елга кадәр)	Исәп-хисап срогы (2025-2040 еллар.)	
<i>Бассейннар</i>									

313

**Викторовой Т.И.
Романовой И.Ю.**

Для работы

**Хуснутдинов А.А.
4243-АХ от 08.05.2014**

РЕКВИЗИТЫ ДОКУМЕНТА	
<p>Вх. № 4243 от 08.05.2014 Кому: Хуснутдинов А.А. (ГУП "Татинвестгражданпроект") Исх. № 565-ИСХ от 08.05.2014 От кого: Афанасьев М.П. (Лаишевский муниципальный район Республики Татарстан) О внесении изменений в генеральный план г.Лаишево.</p>	

ПЕРЕЧЕНЬ РЕЗОЛЮЦИЙ НА ДОКУМЕНТ

Хуснутдинов А.А. (4243-АХ от 08.05.2014):
Викторовой Т.И., Романовой И.Ю. - Для работы

№ т/б	Торак пункт	Объект исеме	Чара төре	Үлчәү берәмлеге	куәте		Гамәлгә ашыру вакытлары		Чара чыганагы
					Гамәлдәге	Өстәмә	Беренче чират (2025 елга кадәр)	Исәп-хисап срогы (2025-2040 еллар.)	
1	Лаеш шәһәре (кв.186)	Бассейннар Спорт-савыктыру комплексы составында	яңа төзелеш	кв.м су көзгесе	-	4892	+		Лаеш шәһәре Дәүләт Думасына үзгәрешләр кертү проекты

314

**Викторовой Т.И.
Романовой И.Ю.**

Для работы

**Хуснутдинов А.А.
4243-АХ от 08.05.2014**

РЕКВИЗИТЫ ДОКУМЕНТА	
<p>Вх. № 4243 от 08.05.2014 Кому: Хуснутдинов А.А. (ГУП "Татинвестгражданпроект") Исх. № 565-ИСХ от 08.05.2014 От кого: Афанасьев М.П. (Лаишевский муниципальный район Республики Татарстан) О внесении изменений в генеральный план г.Лаишево.</p>	

ПЕРЕЧЕНЬ РЕЗОЛЮЦИЙ НА ДОКУМЕНТ

Хуснутдинов А.А. (4243-АХ от 08.05.2014):
Викторовой Т.И., Романовой И.Ю. - Для работы

№ т/б	Торак пункт	Объект исеме	Чара төре	Үлчәү берәмлеге	куәте		Гамәлгә ашыру вакытлары		Чара чыганагы
					Гамәлдәге	Өстәмә	Беренче чират (2025 елга кадәр)	Исәп-хисап срогы (2025-2040 еллар.)	
<i>Яссы корылмалар</i>									

315

**Викторовой Т.И.
Романовой И.Ю.**

Для работы

**Хуснутдинов А.А.
4243-АХ от 08.05.2014**

РЕКВИЗИТЫ ДОКУМЕНТА	
<p>Вх. № 4243 от 08.05.2014 Кому: Хуснутдинов А.А. (ГУП "Татинвестгражданпроект") Исх. № 565-ИСХ от 08.05.2014 От кого: Афанасьев М.П. (Лаишевский муниципальный район Республики Татарстан) О внесении изменений в генеральный план г.Лаишево.</p>	

ПЕРЕЧЕНЬ РЕЗОЛЮЦИЙ НА ДОКУМЕНТ

Хуснутдинов А.А. (4243-АХ от 08.05.2014):
Викторовой Т.И., Романовой И.Ю. - Для работы

№ т/б	Торак пункт	Объект исеме	Чара төре	Үлчәү берәмлеге	куәте		Гамәлгә ашыру вакытлары		Чара чыганагы
					Гамәлдәге	Өстәмә	Беренче чират (2025 елга кадәр)	Исәп-хисап срогы (2025-2040 еллар.)	
1	Лаеш шәһәре	баскетбол МБОУ майданчыгы «1 нче гимназия.	Капиталь ремонт	кв.м	288	-	+		Лаеш МР СТП

316

**Викторовой Т.И.
Романовой И.Ю.**

Для работы

**Хуснутдинов А.А.
4243-АХ от 08.05.2014**

РЕКВИЗИТЫ ДОКУМЕНТА	
<p>Вх. № 4243 от 08.05.2014 Кому: Хуснутдинов А.А. (ГУП "Татинвестгражданпроект") Исх. № 565-ИСХ от 08.05.2014 От кого: Афанасьев М.П. (Лаишевский муниципальный район Республики Татарстан) О внесении изменений в генеральный план г.Лаишево.</p>	

ПЕРЕЧЕНЬ РЕЗОЛЮЦИЙ НА ДОКУМЕНТ

Хуснутдинов А.А. (4243-АХ от 08.05.2014):
Викторовой Т.И., Романовой И.Ю. - Для работы

№ т/б	Торак пункт	Объект исеме	Чара төре	Үлчәү берәмлеге	куәте		Гамәлгә ашыру вакытлары		Чара чыганагы
					Гамәлдәге	Өстәмә	Беренче чират (2025 елга кадәр)	Исәп-хисап срогы (2025-2040 еллар.)	
2	Лаеш шәһәре	волейбол МБОУ майданчыгы «1 нче гимназия.	Капиталь ремонт	кв.м	162	-	+		Лаеш МР СТП

317

**Викторовой Т.И.
Романовой И.Ю.**

Для работы

**Хуснутдинов А.А.
4243-АХ от 08.05.2014**

РЕКВИЗИТЫ ДОКУМЕНТА	
Вх. № 4243 от 08.05.2014 Кому: Хуснутдинов А.А. (ГУП "Татинвестгражданпроект") Исх. № 565-ИСХ от 08.05.2014 От кого: Афанасьев М.П. (Лаишевский муниципальный район Республики Татарстан) О внесении изменений в генеральный план г.Лаишево.	

ПЕРЕЧЕНЬ РЕЗОЛЮЦИЙ НА ДОКУМЕНТ

Хуснутдинов А.А. (4243-АХ от 08.05.2014):
Викторовой Т.И., Романовой И.Ю. - Для работы

№ т/б	Торак пункт	Объект исеме	Чара төре	Үлчәү берәмлеге	куәте		Гамәлгә ашыру вакытлары		Чара чыганагы
					Гамәлдәге	Өстәмә	Беренче чират (2025 елга кадәр)	Исәп-хисап срогы (2025-2040 еллар.)	
3	Лаеш шәһәре (177 кв.)	Мәктәп каршындагы майданчык	яңа төзелеш	кв.м	-	5000		+	ГПга үзгәрешләр кертү проекты

318

**Викторовой Т.И.
Романовой И.Ю.**

Для работы

**Хуснутдинов А.А.
4243-АХ от 08.05.2014**

РЕКВИЗИТЫ ДОКУМЕНТА	
<p>Вх. № 4243 от 08.05.2014 Кому: Хуснутдинов А.А. (ГУП "Татинвестгражданпроект") Исх. № 565-ИСХ от 08.05.2014 От кого: Афанасьев М.П. (Лаишевский муниципальный район Республики Татарстан) О внесении изменений в генеральный план г.Лаишево.</p>	

ПЕРЕЧЕНЬ РЕЗОЛЮЦИЙ НА ДОКУМЕНТ

Хуснутдинов А.А. (4243-АХ от 08.05.2014):
Викторовой Т.И., Романовой И.Ю. - Для работы

№ т/б	Торак пункт	Объект исеме	Чара төре	Үлчәү берәмлеге	куәте		Гамәлгә ашыру вакытлары		Чара чыганагы
					Гамәлдәге	Өстәмә	Беренче чират (2025 елга кадәр)	Исәп-хисап срогы (2025-2040 еллар.)	
4	Лаеш шәһәре (кв.154)	Мәктәп каршындагы майданчык	яңа төзелеш	кв.м	-	870		+	ГПга үзгәрешләр кертү проекты

319

**Викторовой Т.И.
Романовой И.Ю.**

Для работы

**Хуснутдинов А.А.
4243-АХ от 08.05.2014**

РЕКВИЗИТЫ ДОКУМЕНТА	
<p>Вх. № 4243 от 08.05.2014 Кому: Хуснутдинов А.А. (ГУП "Татинвестгражданпроект") Исх. № 565-ИСХ от 08.05.2014 От кого: Афанасьев М.П. (Лаишевский муниципальный район Республики Татарстан) О внесении изменений в генеральный план г.Лаишево.</p>	

ПЕРЕЧЕНЬ РЕЗОЛЮЦИЙ НА ДОКУМЕНТ

Хуснутдинов А.А. (4243-АХ от 08.05.2014):
Викторовой Т.И., Романовой И.Ю. - Для работы

№ т/б	Торак пункт	Объект исеме	Чара төре	Үлчәү берәмлеге	куәте		Гамәлгә ашыру вакытлары		Чара чыганагы
					Гамәлдәге	Өстәмә	Беренче чират (2025 елга кадәр)	Исәп-хисап срогы (2025-2040 еллар.)	
5	Лаеш шәһәре (ЗУ с кад.16:24:170301 775)	Мәктәп каршындагы мәйданчык	яңа төзелеш	кв.м	-	1847	+		ГПга үзгәрешләр кертү проекты

320

**Викторовой Т.И.
Романовой И.Ю.**

Для работы

**Хуснутдинов А.А.
4243-АХ от 08.05.2014**

РЕКВИЗИТЫ ДОКУМЕНТА	
<p>Вх. № 4243 от 08.05.2014 Кому: Хуснутдинов А.А. (ГУП "Татинвестгражданпроект") Исх. № 565-исх от 08.05.2014 От кого: Афанасьев М.П. (Лаишевский муниципальный район Республики Татарстан) О внесении изменений в генеральный план г.Лаишево.</p>	

ПЕРЕЧЕНЬ РЕЗОЛЮЦИЙ НА ДОКУМЕНТ

Хуснутдинов А.А. (4243-АХ от 08.05.2014):
Викторовой Т.И., Романовой И.Ю. - Для работы

№ т/б	Торак пункт	Объект исеме	Чара төре	Үлчәү берәмлеге	куәте		Гамәлгә ашыру вакытлары		Чара чыганагы
					Гамәлдәге	Өстәмә	Беренче чират (2025 елга кадәр)	Исәп-хисап срогы (2025-2040 еллар.)	
<i>Кунакханә</i>									
1	Лаеш шәһәре	Кунакханә	яңа төзелеш	урын	-	112	+		ГПга үзгәрешләр кергү проекты

321

**Викторовой Т.И.
Романовой И.Ю.**

Для работы

**Хуснутдинов А.А.
4243-АХ от 08.05.2014**

РЕКВИЗИТЫ ДОКУМЕНТА	
<p>Вх. № 4243 от 08.05.2014 Кому: Хуснутдинов А.А. (ГУП "Татинвестгражданпроект") Исх. № 565-ИСХ от 08.05.2014 От кого: Афанасьев М.П. (Лаишевский муниципальный район Республики Татарстан) О внесении изменений в генеральный план г.Лаишево.</p>	

ПЕРЕЧЕНЬ РЕЗОЛЮЦИЙ НА ДОКУМЕНТ

Хуснутдинов А.А. (4243-АХ от 08.05.2014):
Викторовой Т.И., Романовой И.Ю. - Для работы

№ т/б	Торак пункт	Объект исеме	Чара төре	Үлчәү берәмлеге	куәте		Гамәлгә ашыру вакытлары		Чара чыганагы
					Гамәлдәге	Өстәмә	Беренче чират (2025 елга кадәр)	Исәп-хисап срогы (2025-2040 еллар.)	
ЖИРЛЕ ӘҖӘМИЯТТӘГЕ ЧАРАЛАР (ЖИРЛЕКЛӘР)									
<i>Яссы корылмалар</i>									

322

**Викторовой Т.И.
Романовой И.Ю.**

Для работы

**Хуснутдинов А.А.
4243-АХ от 08.05.2014**

РЕКВИЗИТЫ ДОКУМЕНТА	
<p>Вх. № 4243 от 08.05.2014 Кому: Хуснутдинов А.А. (ГУП "Татинвестгражданпроект") Исх. № 565-ИСХ от 08.05.2014 От кого: Афанасьев М.П. (Лаишевский муниципальный район Республики Татарстан) О внесении изменений в генеральный план г.Лаишево.</p>	

ПЕРЕЧЕНЬ РЕЗОЛЮЦИЙ НА ДОКУМЕНТ

Хуснутдинов А.А. (4243-АХ от 08.05.2014):
Викторовой Т.И., Романовой И.Ю. - Для работы

№ т/б	Торак пункт	Объект исеме	Чара төре	Үлчәү берәмлеге	куәте		Гамәлгә ашыру вакытлары		Чара чыганагы
					Гамәлдәге	Өстәмә	Беренче чират (2025 елга кадәр)	Исәп-хисап срогы (2025-2040 еллар.)	
1	Лаеш шәһәре	Универсаль спорт	яңа төзелеш	кв.м.	-	3000	+	-	ГПга үзгәрешләр

323

**Викторовой Т.И.
Романовой И.Ю.**

Для работы

**Хуснутдинов А.А.
4243-АХ от 08.05.2014**

РЕКВИЗИТЫ ДОКУМЕНТА

Вх. № 4243 от 08.05.2014
 Кому: Хуснутдинов А.А. (ГУП "Татинвестгражданпроект")
Исх. № 565-ИСХ от 08.05.2014
 От кого: Афанасьев М.П. (Лаишевский муниципальный район
 Республики Татарстан)
 О внесении изменений в генеральный план г.Лаишево.

ПЕРЕЧЕНЬ РЕЗОЛЮЦИЙ НА ДОКУМЕНТ

Хуснутдинов А.А. (4243-АХ от 08.05.2014):
 Викторовой Т.И., Романовой И.Ю. - Для работы

№ т/б	Торак пункт	Объект исеме	Чара төре	Үлчәү берәмлеге	куәте		Гамәлгә ашыру вакытлары		Чара чыганагы
					Гамәлдәге	Өстәмә	Беренче чират (2025 елга кадәр)	Исәп-хисап срогы (2025-2040 еллар.)	
2	Лаеш шәһәре (кв.263, 264.	Яссы кобылмалар	яңа төзелеш	кв.м.	-	590		+	ГПга үзгәрешләр

324

**Викторовой Т.И.
Романовой И.Ю.**

Для работы

**Хуснутдинов А.А.
4243-АХ от 08.05.2014**

РЕКВИЗИТЫ ДОКУМЕНТА

Вх. № 4243 от 08.05.2014
 Кому: Хуснутдинов А.А. (ГУП "Татинвестгражданпроект")
Исх. № 565-исх от 08.05.2014
 От кого: Афанасьев М.П. (Лаишевский муниципальный район
 Республики Татарстан)
 О внесении изменений в генеральный план г.Лаишево.

ПЕРЕЧЕНЬ РЕЗОЛЮЦИЙ НА ДОКУМЕНТ

Хуснутдинов А.А. (4243-АХ от 08.05.2014):
 Викторовой Т.И., Романовой И.Ю. - Для работы

№ т/б	Торак пункт	Объект исеме	Чара төре	Үлчәү берәмлеге	куәте		Гамәлгә ашыру вакытлары		Чара чыганагы
					Гамәлдәге	Өстәмә	Беренче чират (2025 елга кадәр)	Исәп-хисап срогы (2025-2040 еллар.)	
3	Лаеш шәһәре (кв.234)	Яссы корылмалар	яңа төзелеш	кв.м.	-	540		+	ГПга үзгәрешләр кертү проекты

325

**Викторовой Т.И.
Романовой И.Ю.**

Для работы

**Хуснутдинов А.А.
4243-АХ от 08.05.2014**

РЕКВИЗИТЫ ДОКУМЕНТА	
<p>Вх. № 4243 от 08.05.2014 Кому: Хуснутдинов А.А. (ГУП "Татинвестгражданпроект") Исх. № 565-ИСХ от 08.05.2014 От кого: Афанасьев М.П. (Лаишевский муниципальный район Республики Татарстан) О внесении изменений в генеральный план г.Лаишево.</p>	

ПЕРЕЧЕНЬ РЕЗОЛЮЦИЙ НА ДОКУМЕНТ

Хуснутдинов А.А. (4243-АХ от 08.05.2014):
Викторовой Т.И., Романовой И.Ю. - Для работы

№ т/б	Торак пункт	Объект исеме	Чара төре	Үлчәү берәмлеге	куәте		Гамәлгә ашыру вакытлары		Чара чыганагы
					Гамәлдәге	Өстәмә	Беренче чират (2025 елга кадәр)	Исәп-хисап срогы (2025-2040 еллар.)	
4	Лаеш шәһәре (кв.239,245)	Яссы корылмалар	яңа төзелеш	кв.м.	-	8200		+	ГПга үзгәрешләр кертү проекты

326

**Викторовой Т.И.
Романовой И.Ю.**

Для работы

**Хуснутдинов А.А.
4243-АХ от 08.05.2014**

РЕКВИЗИТЫ ДОКУМЕНТА	
Вх. № 4243 от 08.05.2014 Кому: Хуснутдинов А.А. (ГУП "Татинвестгражданпроект") Исх. № 565-ИСХ от 08.05.2014 От кого: Афанасьев М.П. (Лаишевский муниципальный район Республики Татарстан) О внесении изменений в генеральный план г.Лаишево.	

ПЕРЕЧЕНЬ РЕЗОЛЮЦИЙ НА ДОКУМЕНТ

Хуснутдинов А.А. (4243-АХ от 08.05.2014):
Викторовой Т.И., Романовой И.Ю. - Для работы

№ т/б	Торак пункт	Объект исеме	Чара төре	Үлчәү берәмлеге	куәте		Гамәлгә ашыру вакытлары		Чара чыганагы
					Гамәлдәге	Өстәмә	Беренче чират (2025 елга кадәр)	Исәп-хисап срогы (2025-2040 еллар.)	
5	Лаеш шәһәре (кв.343, 351-380)	Яссы корылмалар	яңа төзелеш	кв.м.	-	530		+	ГПга үзгәрешләр

327

**Викторовой Т.И.
Романовой И.Ю.**

Для работы

**Хуснутдинов А.А.
4243-АХ от 08.05.2014**

РЕКВИЗИТЫ ДОКУМЕНТА

Вх. № 4243 от 08.05.2014
 Кому: Хуснутдинов А.А. (ГУП "Татинвестгражданпроект")
Исх. № 565-ИСХ от 08.05.2014
 От кого: Афанасьев М.П. (Лаишевский муниципальный район
 Республики Татарстан)
 О внесении изменений в генеральный план г.Лаишево.

ПЕРЕЧЕНЬ РЕЗОЛЮЦИЙ НА ДОКУМЕНТ

Хуснутдинов А.А. (4243-АХ от 08.05.2014):
 Викторовой Т.И., Романовой И.Ю. - Для работы

№ т/б	Торак пункт	Объект исеме	Чара төре	Үлчәү берәмлеге	куәте		Гамәлгә ашыру вакытлары		Чара чыганагы
					Гамәлдәге	Өстәмә	Беренче чират (2025 елга кадәр)	Исәп-хисап срогы (2025-2040 еллар.)	
<i>Жәмәгать туклануы предприятиеләре</i>									

328

**Викторовой Т.И.
Романовой И.Ю.**

Для работы

**Хуснутдинов А.А.
4243-АХ от 08.05.2014**

РЕКВИЗИТЫ ДОКУМЕНТА	
<p>Вх. № 4243 от 08.05.2014 Кому: Хуснутдинов А.А. (ГУП "Татинвестгражданпроект") Исх. № 565-ИСХ от 08.05.2014 От кого: Афанасьев М.П. (Лаишевский муниципальный район Республики Татарстан) О внесении изменений в генеральный план г.Лаишево.</p>	

ПЕРЕЧЕНЬ РЕЗОЛЮЦИЙ НА ДОКУМЕНТ

Хуснутдинов А.А. (4243-АХ от 08.05.2014):
Викторовой Т.И., Романовой И.Ю. - Для работы

№ т/б	Торак пункт	Объект исеме	Чара төре	Үлчәү берәмлеге	куәте		Гамәлгә ашыру вакытлары		Чара чыганагы
					Гамәлдәге	Өстәмә	Беренче чират (2025 елга кадәр)	Исәп-хисап срогы (2025-2040 еллар.)	
1	Лаеш шәһәре	Жәмәгать туклануы предприятиеләре	яңа төзелеш	утыру урыннары	-	178	+		Лаеш шәһәре Дәүләт Думасына үзгәрешләр кертү проекты

329

**Викторовой Т.И.
Романовой И.Ю.**

Для работы

**Хуснутдинов А.А.
4243-АХ от 08.05.2014**

РЕКВИЗИТЫ ДОКУМЕНТА	
<p>Вх. № 4243 от 08.05.2014 Кому: Хуснутдинов А.А. (ГУП "Татинвестгражданпроект") Исх. № 565-ИСХ от 08.05.2014 От кого: Афанасьев М.П. (Лаишевский муниципальный район Республики Татарстан) О внесении изменений в генеральный план г.Лаишево.</p>	

ПЕРЕЧЕНЬ РЕЗОЛЮЦИЙ НА ДОКУМЕНТ

Хуснутдинов А.А. (4243-АХ от 08.05.2014):
Викторовой Т.И., Романовой И.Ю. - Для работы

№ т/б	Торак пункт	Объект исеме	Чара төре	Үлчәү берәмлеге	куәте		Гамәлгә ашыру вакытлары		Чара чыганагы
					Гамәлдәге	Өстәмә	Беренче чират (2025 елга кадәр)	Исәп-хисап срогы (2025-2040 еллар.)	
2	Лаеш шәһәре	Жәмәгать туклануы предприятиеләре	яңа төзелеш	утыру урыннары	-	307		+	ГПга үзгәрешләр кертү проекты
<i>Көн күрешкә хезмәт күрсәтү предприятиеләре</i>									

330

**Викторовой Т.И.
Романовой И.Ю.**

Для работы

**Хуснутдинов А.А.
4243-АХ от 08.05.2014**

РЕКВИЗИТЫ ДОКУМЕНТА	
<p>Вх. № 4243 от 08.05.2014 Кому: Хуснутдинов А.А. (ГУП "Татинвестгражданпроект") Исх. № 565-ИСХ от 08.05.2014 От кого: Афанасьев М.П. (Лаишевский муниципальный район Республики Татарстан) О внесении изменений в генеральный план г.Лаишево.</p>	

ПЕРЕЧЕНЬ РЕЗОЛЮЦИЙ НА ДОКУМЕНТ

Хуснутдинов А.А. (4243-АХ от 08.05.2014):
Викторовой Т.И., Романовой И.Ю. - Для работы

№ т/б	Торак пункт	Объект исеме	Чара төре	Үлчәү берәмлеге	куәте		Гамәлгә ашыру вакытлары		Чара чыганагы
					Гамәлдәге	Өстәмә	Беренче чират (2025 елга кадәр)	Исәп-хисап срогы (2025-2040 еллар.)	
1	Лаеш шәһәре		яңа төзелеш	урын колы.	-	96	+		

331

**Викторовой Т.И.
Романовой И.Ю.**

Для работы

**Хуснутдинов А.А.
4243-АХ от 08.05.2014**

РЕКВИЗИТЫ ДОКУМЕНТА	
<p>Вх. № 4243 от 08.05.2014 Кому: Хуснутдинов А.А. (ГУП "Татинвестгражданпроект") Исх. № 565-ИСХ от 08.05.2014 От кого: Афанасьев М.П. (Лаишевский муниципальный район Республики Татарстан) О внесении изменений в генеральный план г.Лаишево.</p>	

ПЕРЕЧЕНЬ РЕЗОЛЮЦИЙ НА ДОКУМЕНТ

Хуснутдинов А.А. (4243-АХ от 08.05.2014):
Викторовой Т.И., Романовой И.Ю. - Для работы

№ т/б	Торак пункт	Объект исеме	Чара төре	Үлчәү берәмлеге	куәте		Гамәлгә ашыру вакытлары		Чара чыганагы
					Гамәлдәге	Өстәмә	Беренче чират (2025 елга кадәр)	Исәп-хисап срогы (2025-2040 еллар.)	
		Көнкүрешкә хезмәт күрсәтү предприятиеләре			-	68		+	Лаеш шәһәре Дәүләт Думасына үзгәрешләр кертү проекты

332

**Викторовой Т.И.
Романовой И.Ю.**

Для работы

**Хуснутдинов А.А.
4243-АХ от 08.05.2014**

РЕКВИЗИТЫ ДОКУМЕНТА	
<p>Вх. № 4243 от 08.05.2014 Кому: Хуснутдинов А.А. (ГУП "Татинвестгражданпроект") Исх. № 565-ИСХ от 08.05.2014 От кого: Афанасьев М.П. (Лаишевский муниципальный район Республики Татарстан) О внесении изменений в генеральный план г.Лаишево.</p>	

ПЕРЕЧЕНЬ РЕЗОЛЮЦИЙ НА ДОКУМЕНТ

Хуснутдинов А.А. (4243-АХ от 08.05.2014):
Викторовой Т.И., Романовой И.Ю. - Для работы

№ т/б	Торак пункт	Объект исеме	Чара төре	Үлчәү берәмлеге	куәте		Гамәлгә ашыру вакытлары		Чара чыганагы
					Гамәлдәге	Өстәмә	Беренче чират (2025 елга кадәр)	Исәп-хисап срогы (2025-2040 еллар.)	
<i>Сәүдә предприятиеләре</i>									

333

**Викторовой Т.И.
Романовой И.Ю.**

Для работы

**Хуснутдинов А.А.
4243-АХ от 08.05.2014**

РЕКВИЗИТЫ ДОКУМЕНТА	
<p>Вх. № 4243 от 08.05.2014 Кому: Хуснутдинов А.А. (ГУП "Татинвестгражданпроект") Исх. № 565-ИСХ от 08.05.2014 От кого: Афанасьев М.П. (Лаишевский муниципальный район Республики Татарстан) О внесении изменений в генеральный план г.Лаишево.</p>	

ПЕРЕЧЕНЬ РЕЗОЛЮЦИЙ НА ДОКУМЕНТ

Хуснутдинов А.А. (4243-АХ от 08.05.2014):
Викторовой Т.И., Романовой И.Ю. - Для работы

№ т/б	Торак пункт	Объект исеме	Чара төре	Үлчәү берәмлеге	куәте		Гамәлгә ашыру вакытлары		Чара чыганагы
					Гамәлдәге	Өстәмә	Беренче чират (2025 елга кадәр)	Исәп-хисап срогы (2025-2040 еллар.)	
									Татарстан Республикасының Лаеш шәһәрәндә

334

**Викторовой Т.И.
Романовой И.Ю.**

Для работы

**Хуснутдинов А.А.
4243-АХ от 08.05.2014**

РЕКВИЗИТЫ ДОКУМЕНТА	
<p>Вх. № 4243 от 08.05.2014 Кому: Хуснутдинов А.А. (ГУП "Татинвестгражданпроект") Исх. № 565-ИСХ от 08.05.2014 От кого: Афанасьев М.П. (Лаишевский муниципальный район Республики Татарстан) О внесении изменений в генеральный план г.Лаишево.</p>	

ПЕРЕЧЕНЬ РЕЗОЛЮЦИЙ НА ДОКУМЕНТ

Хуснутдинов А.А. (4243-АХ от 08.05.2014):
 Викторовой Т.И., Романовой И.Ю. - Для работы

№ т/б	Торак пункт	Объект исеме	Чара төре	Үлчәү берәмлеге	куәте		Гамәлгә ашыру вакытлары		Чара чыганагы
					Гамәлдәге	Өстәмә	Беренче чират (2025 елга кадәр)	Исәп-хисап срогы (2025-2040 еллар.)	
2	Лаеш шәһәре (кв.154)	Сәүдә предприятиеләре	яңа төзелеш	кв.м.	-	50	+		ГПга үзгәрешләр кертү проекты

335

**Викторовой Т.И.
Романовой И.Ю.**

Для работы

**Хуснутдинов А.А.
4243-АХ от 08.05.2014**

РЕКВИЗИТЫ ДОКУМЕНТА	
<p>Вх. № 4243 от 08.05.2014 Кому: Хуснутдинов А.А. (ГУП "Татинвестгражданпроект") Исх. № 565-ИСХ от 08.05.2014 От кого: Афанасьев М.П. (Лаишевский муниципальный район Республики Татарстан) О внесении изменений в генеральный план г.Лаишево.</p>	

ПЕРЕЧЕНЬ РЕЗОЛЮЦИЙ НА ДОКУМЕНТ

Хуснутдинов А.А. (4243-АХ от 08.05.2014):
Викторовой Т.И., Романовой И.Ю. - Для работы

№ т/б	Торак пункт	Объект исеме	Чара төре	Үлчәү берәмлеге	куәте		Гамәлгә ашыру вакытлары		Чара чыганагы
					Гамәлдәге	Өстәмә	Беренче чират (2025 елга кадәр)	Исәп-хисап срогы (2025-2040 еллар.)	
3	Лаеш шәһәре (кв.232)	Сәүдә предприятиеләре	яңа төзелеш	кв.м.	-	50		+	ГПга үзгәрешләр кертү проекты

336

**Викторовой Т.И.
Романовой И.Ю.**

Для работы

**Хуснутдинов А.А.
4243-АХ от 08.05.2014**

РЕКВИЗИТЫ ДОКУМЕНТА	
<p>Вх. № 4243 от 08.05.2014 Кому: Хуснутдинов А.А. (ГУП "Татинвестгражданпроект") Исх. № 565-ИСХ от 08.05.2014 От кого: Афанасьев М.П. (Лаишевский муниципальный район Республики Татарстан) О внесении изменений в генеральный план г.Лаишево.</p>	

ПЕРЕЧЕНЬ РЕЗОЛЮЦИЙ НА ДОКУМЕНТ

Хуснутдинов А.А. (4243-АХ от 08.05.2014):
Викторовой Т.И., Романовой И.Ю. - Для работы

№ т/б	Торак пункт	Объект исеме	Чара төре	Үлчәү берәмлеге	куәте		Гамәлгә ашыру вакытлары		Чара чыганагы
					Гамәлдәге	Өстәмә	Беренче чират (2025 елга кадәр)	Исәп-хисап срогы (2025-2040 еллар.)	
4	Лаеш шәһәре (кв.234)	Сәүдә предприятиеләре	яңа төзелеш	кв.м.	-	50		+	ГПга үзгәрешләр кертү проекты

337

**Викторовой Т.И.
Романовой И.Ю.**

Для работы

**Хуснутдинов А.А.
4243-АХ от 08.05.2014**

РЕКВИЗИТЫ ДОКУМЕНТА	
<p>Вх. № 4243 от 08.05.2014 Кому: Хуснутдинов А.А. (ГУП "Татинвестгражданпроект") Исх. № 565-ИСХ от 08.05.2014 От кого: Афанасьев М.П. (Лаишевский муниципальный район Республики Татарстан) О внесении изменений в генеральный план г.Лаишево.</p>	

ПЕРЕЧЕНЬ РЕЗОЛЮЦИЙ НА ДОКУМЕНТ

Хуснутдинов А.А. (4243-АХ от 08.05.2014):
Викторовой Т.И., Романовой И.Ю. - Для работы

№ т/б	Торак пункт	Объект исеме	Чара төре	Үлчәү берәмлеге	куәте		Гамәлгә ашыру вакытлары		Чара чыганагы
					Гамәлдәге	Өстәмә	Беренче чират (2025 елга кадәр)	Исәп-хисап срогы (2025-2040 еллар.)	
5	Лаеш шәһәре (кв.263, 264, 265)	Ижтимагый үзәк составында сәүдә предприятиеләре	яңа төзелеш	кв.м.	-	100		+	ГПга үзгәрешләр кертү проекты

338

**Викторовой Т.И.
Романовой И.Ю.**

Для работы

**Хуснутдинов А.А.
4243-АХ от 08.05.2014**

РЕКВИЗИТЫ ДОКУМЕНТА	
<p>Вх. № 4243 от 08.05.2014 Кому: Хуснутдинов А.А. (ГУП "Татинвестгражданпроект") Исх. № 565-исх от 08.05.2014 От кого: Афанасьев М.П. (Лаишевский муниципальный район Республики Татарстан) О внесении изменений в генеральный план г.Лаишево.</p>	

ПЕРЕЧЕНЬ РЕЗОЛЮЦИЙ НА ДОКУМЕНТ

Хуснутдинов А.А. (4243-АХ от 08.05.2014):
Викторовой Т.И., Романовой И.Ю. - Для работы

№ т/б	Торак пункт	Объект исеме	Чара төре	Үлчәү берәмлеге	куәте		Гамәлгә ашыру вакытлары		Чара чыганагы
					Гамәлдәге	Өстәмә	Беренче чират (2025 елга кадәр)	Исәп-хисап срогы (2025-2040 еллар.)	
6	Лаеш шәһәре (кв.239,245)	Сәүдә предприятиеләре	яңа төзелеш	кв.м.	-	1090		+	ГПга үзгәрешләр кертү проекты

339

**Викторовой Т.И.
Романовой И.Ю.**

Для работы

**Хуснутдинов А.А.
4243-АХ от 08.05.2014**

РЕКВИЗИТЫ ДОКУМЕНТА	
<p>Вх. № 4243 от 08.05.2014 Кому: Хуснутдинов А.А. (ГУП "Татинвестгражданпроект") Исх. № 565-ИСХ от 08.05.2014 От кого: Афанасьев М.П. (Лаишевский муниципальный район Республики Татарстан) О внесении изменений в генеральный план г.Лаишево.</p>	

ПЕРЕЧЕНЬ РЕЗОЛЮЦИЙ НА ДОКУМЕНТ

Хуснутдинов А.А. (4243-АХ от 08.05.2014):
Викторовой Т.И., Романовой И.Ю. - Для работы

№ т/б	Торак пункт	Объект исеме	Чара төре	Үлчәү берәмлеге	куәте		Гамәлгә ашыру вакытлары		Чара чыганагы
					Гамәлдәге	Өстәмә	Беренче чират (2025 елга кадәр)	Исәп-хисап срогы (2025-2040 еллар.)	
7	Лаеш шәһәре (кв.343, 351-380)	Сәүдә предприятиеләре	яңа төзелеш	кв.м.	-	250		+	ГПга үзгәрешләр кертү проекты

340

**Викторовой Т.И.
Романовой И.Ю.**

Для работы

**Хуснутдинов А.А.
4243-АХ от 08.05.2014**

РЕКВИЗИТЫ ДОКУМЕНТА	
<p>Вх. № 4243 от 08.05.2014 Кому: Хуснутдинов А.А. (ГУП "Татинвестгражданпроект") Исх. № 565-ИСХ от 08.05.2014 От кого: Афанасьев М.П. (Лаишевский муниципальный район Республики Татарстан) О внесении изменений в генеральный план г.Лаишево.</p>	

ПЕРЕЧЕНЬ РЕЗОЛЮЦИЙ НА ДОКУМЕНТ

Хуснутдинов А.А. (4243-АХ от 08.05.2014):
Викторовой Т.И., Романовой И.Ю. - Для работы

№ т/б	Торак пункт	Объект исеме	Чара төре	Үлчәү берәмлеге	куәте		Гамәлгә ашыру вакытлары		Чара чыганагы
					Гамәлдәге	Өстәмә	Беренче чират (2025 елга кадәр)	Исәп-хисап срогы (2025-2040 еллар.)	
8	Лаеш шәһәре (ЗУ с кад.16:24:170301 775)	Сәүдә предприятиеләре	яңа төзелеш	кв.м.	-	281	+		ГПга үзгәрешләр кертү проекты

341

**Викторовой Т.И.
Романовой И.Ю.**

Для работы

**Хуснутдинов А.А.
4243-АХ от 08.05.2014**

РЕКВИЗИТЫ ДОКУМЕНТА	
<p>Вх. № 4243 от 08.05.2014 Кому: Хуснутдинов А.А. (ГУП "Татинвестгражданпроект") Исх. № 565-ИСХ от 08.05.2014 От кого: Афанасьев М.П. (Лаишевский муниципальный район Республики Татарстан) О внесении изменений в генеральный план г.Лаишево.</p>	

ПЕРЕЧЕНЬ РЕЗОЛЮЦИЙ НА ДОКУМЕНТ

Хуснутдинов А.А. (4243-АХ от 08.05.2014):
Викторовой Т.И., Романовой И.Ю. - Для работы

№ т/б	Торак пункт	Объект исеме	Чара төре	Үлчәү берәмлеге	куәте		Гамәлгә ашыру вакытлары		Чара чыганагы
					Гамәлдәге	Өстәмә	Беренче чират (2025 елга кадәр)	Исәп-хисап срогы (2025-2040 еллар.)	
<i>Административ-эшлекле объектлар</i>									
1	Лаеш шәһәре (кв.153)	Административ-эшлекле объект	яңа төзелеш	объект	-	1	+	+	ГПга үзгәрешләр кертү проекты

342

**Викторовой Т.И.
Романовой И.Ю.**

Для работы

**Хуснутдинов А.А.
4243-АХ от 08.05.2014**

РЕКВИЗИТЫ ДОКУМЕНТА	
<p>Вх. № 4243 от 08.05.2014 Кому: Хуснутдинов А.А. (ГУП "Татинвестгражданпроект") Исх. № 565-ИСХ от 08.05.2014 От кого: Афанасьев М.П. (Лаишевский муниципальный район Республики Татарстан) О внесении изменений в генеральный план г.Лаишево.</p>	

ПЕРЕЧЕНЬ РЕЗОЛЮЦИЙ НА ДОКУМЕНТ

Хуснутдинов А.А. (4243-АХ от 08.05.2014):
Викторовой Т.И., Романовой И.Ю. - Для работы

№ т/б	Торак пункт	Объект исеме	Чара төре	Үлчәү берәмлеге	куәте		Гамәлгә ашыру вакытлары		Чара чыганагы
					Гамәлдәге	Өстәмә	Беренче чират (2025 елга кадәр)	Исәп-хисап срогы (2025-2040 еллар.)	
2	Лаеш шәһәре (кв.155)	Административ-эшлекле объект	яңа төзелеш	объект	-	1	+	+	ГПга үзгәрешләр кертү проекты

343

**Викторовой Т.И.
Романовой И.Ю.**

Для работы

**Хуснутдинов А.А.
4243-АХ от 08.05.2014**

РЕКВИЗИТЫ ДОКУМЕНТА	
<p>Вх. № 4243 от 08.05.2014 Кому: Хуснутдинов А.А. (ГУП "Татинвестгражданпроект") Исх. № 565-ИСХ от 08.05.2014 От кого: Афанасьев М.П. (Лаишевский муниципальный район Республики Татарстан) О внесении изменений в генеральный план г.Лаишево.</p>	

ПЕРЕЧЕНЬ РЕЗОЛЮЦИЙ НА ДОКУМЕНТ

Хуснутдинов А.А. (4243-АХ от 08.05.2014):
Викторовой Т.И., Романовой И.Ю. - Для работы

№ т/б	Торак пункт	Объект исеме	Чара төре	Үлчәү берәмлеге	куәте		Гамәлгә ашыру вакытлары		Чара чыганагы
					Гамәлдәге	Өстәмә	Беренче чират (2025 елга кадәр)	Исәп-хисап срогы (2025-2040 еллар.)	
3	Лаеш шәһәре (кв.156)	Административ-эшлекле объект	яңа төзелеш	объект	-	1	+	+	ГПга үзгәрешләр кертү проекты

344

**Викторовой Т.И.
Романовой И.Ю.**

Для работы

**Хуснутдинов А.А.
4243-АХ от 08.05.2014**

РЕКВИЗИТЫ ДОКУМЕНТА	
<p>Вх. № 4243 от 08.05.2014 Кому: Хуснутдинов А.А. (ГУП "Татинвестгражданпроект") Исх. № 565-ИСХ от 08.05.2014 От кого: Афанасьев М.П. (Лаишевский муниципальный район Республики Татарстан) О внесении изменений в генеральный план г.Лаишево.</p>	

ПЕРЕЧЕНЬ РЕЗОЛЮЦИЙ НА ДОКУМЕНТ

Хуснутдинов А.А. (4243-АХ от 08.05.2014):
Викторовой Т.И., Романовой И.Ю. - Для работы

№ т/б	Торак пункт	Объект исеме	Чара төре	Үлчәү берәмлеге	куәте		Гамәлгә ашыру вакытлары		Чара чыганагы
					Гамәлдәге	Өстәмә	Беренче чират (2025 елга кадәр)	Исәп-хисап срогы (2025-2040 еллар.)	
4	Лаеш шәһәре (кв.110)	ЗАГС	яңа төзелеш	объект	-	1	+	+	ГПга үзгәрешләр кертү проекты
<i>Кредит-финанс учреждениеләре</i>									

345

**Викторовой Т.И.
Романовой И.Ю.**

Для работы

**Хуснутдинов А.А.
4243-АХ от 08.05.2014**

РЕКВИЗИТЫ ДОКУМЕНТА	
<p>Вх. № 4243 от 08.05.2014 Кому: Хуснутдинов А.А. (ГУП "Татинвестгражданпроект") Исх. № 565-ИСХ от 08.05.2014 От кого: Афанасьев М.П. (Лаишевский муниципальный район Республики Татарстан) О внесении изменений в генеральный план г.Лаишево.</p>	

ПЕРЕЧЕНЬ РЕЗОЛЮЦИЙ НА ДОКУМЕНТ

Хуснутдинов А.А. (4243-АХ от 08.05.2014):
Викторовой Т.И., Романовой И.Ю. - Для работы

№ т/б	Торак пункт	Объект исеме	Чара төре	Үлчәү берәмлеге	куәте		Гамәлгә ашыру вакытлары		Чара чыганагы
					Гамәлдәге	Өстәмә	Беренче чират (2025 елга кадәр)	Исәп-хисап срогы (2025-2040 еллар.)	
1	Лаеш шәһәре		яңа төзелеш	объект	-	5	+		

346

**Викторовой Т.И.
Романовой И.Ю.**

Для работы

**Хуснутдинов А.А.
4243-АХ от 08.05.2014**

РЕКВИЗИТЫ ДОКУМЕНТА	
<p>Вх. № 4243 от 08.05.2014 Кому: Хуснутдинов А.А. (ГУП "Татинвестгражданпроект") Исх. № 565-ИСХ от 08.05.2014 От кого: Афанасьев М.П. (Лаишевский муниципальный район Республики Татарстан) О внесении изменений в генеральный план г.Лаишево.</p>	

ПЕРЕЧЕНЬ РЕЗОЛЮЦИЙ НА ДОКУМЕНТ

Хуснутдинов А.А. (4243-АХ от 08.05.2014):
Викторовой Т.И., Романовой И.Ю. - Для работы

№ т/б	Торак пункт	Объект исеме	Чара төре	Үлчәү берәмлеге	куәте		Гамәлгә ашыру вакытлары		Чара чыганагы
					Гамәлдәге	Өстәмә	Беренче чират (2025 елга кадәр)	Исәп-хисап срогы (2025-2040 еллар.)	
		Административ-эшлекле объектлар составындагы банклар бүлекләре			-	4		+	ГПга үзгәрешләр кертү проекты

347

**Викторовой Т.И.
Романовой И.Ю.**

Для работы

**Хуснутдинов А.А.
4243-АХ от 08.05.2014**

РЕКВИЗИТЫ ДОКУМЕНТА	
<p>Вх. № 4243 от 08.05.2014 Кому: Хуснутдинов А.А. (ГУП "Татинвестгражданпроект") Исх. № 565-ИСХ от 08.05.2014 От кого: Афанасьев М.П. (Лаишевский муниципальный район Республики Татарстан) О внесении изменений в генеральный план г.Лаишево.</p>	

ПЕРЕЧЕНЬ РЕЗОЛЮЦИЙ НА ДОКУМЕНТ

Хуснутдинов А.А. (4243-АХ от 08.05.2014):
Викторовой Т.И., Романовой И.Ю. - Для работы

№ т/б	Торак пункт	Объект исеме	Чара төре	Үлчәү берәмлеге	куәте		Гамәлгә ашыру вакытлары		Чара чыганагы
					Гамәлдәге	Өстәмә	Беренче чират (2025 елга кадәр)	Исәп-хисап срогы (2025-2040 еллар.)	
<i>Ижтимагый урып-жыю</i>									
1	Лаеш шәһәре	Ижтимагый урып-жыю	яңа төзелеш	прибор	-	21	+	-	ГПга үзгәрешләр кергү проекты

348

**Викторовой Т.И.
Романовой И.Ю.**

Для работы

**Хуснутдинов А.А.
4243-АХ от 08.05.2014**

РЕКВИЗИТЫ ДОКУМЕНТА	
<p>Вх. № 4243 от 08.05.2014 Кому: Хуснутдинов А.А. (ГУП "Татинвестгражданпроект") Исх. № 565-исх от 08.05.2014 От кого: Афанасьев М.П. (Лаишевский муниципальный район Республики Татарстан) О внесении изменений в генеральный план г.Лаишево.</p>	

ПЕРЕЧЕНЬ РЕЗОЛЮЦИЙ НА ДОКУМЕНТ

Хуснутдинов А.А. (4243-АХ от 08.05.2014):
Викторовой Т.И., Романовой И.Ю. - Для работы

**1.5.2. Коммуналь хезмэт күрсәтү объектларын
(зиратларны) үстерү**

Гамәлдәге зират «г,Лаеш» муниципаль берәмлеге территориясендә кадастр номеры 16:24:170301:251 (жир кишәрлеге категориясе - «махсус саклана торган территорияләр Һәм объектлар жирләре») булган жир кишәрлегендә урнашкан.

349

**Викторовой Т.И.
Романовой И.Ю.**

Для работы

**Хуснутдинов А.А.
4243-АХ от 08.05.2014**

РЕКВИЗИТЫ ДОКУМЕНТА	
<p>Вх. № 4243 от 08.05.2014 Кому: Хуснутдинов А.А. (ГУП "Татинвестгражданпроект") Исх. № 565-исх от 08.05.2014 От кого: Афанасьев М.П. (Лаишевский муниципальный район Республики Татарстан) О внесении изменений в генеральный план г.Лаишево.</p>	

ПЕРЕЧЕНЬ РЕЗОЛЮЦИЙ НА ДОКУМЕНТ

Хуснутдинов А.А. (4243-АХ от 08.05.2014):
Викторовой Т.И., Романовой И.Ю. - Для работы

Лаеш шәһәрндә кадастр номеры 16:24:170121:248 булган жир кишәрлегендә гамәлдә булмаган зират урнашкан (жир кишәрлеге категориясе - «торақ пунктлар жирләре»).

Норматив 0,24 га 1000 кешегә норматив буларак, Лаеш шәһәрндә яшәүчеләрнең 2020елга традицион жирләү зиратларына кирәкле ихтыяжы 3,2 га тәшкил итә, 2035 елга - 4,9 га. Шулай итеп, генераль планның исәп-хисап срогына, исәпләүләр буенча, өстәмә рәвештә 3,8 гектар традицион жирләү зираты өчен кирәк булачак.

350

**Викторовой Т.И.
Романовой И.Ю.**

Для работы

**Хуснутдинов А.А.
4243-АХ от 08.05.2014**

РЕКВИЗИТЫ ДОКУМЕНТА	
Вх. № 4243 от 08.05.2014 Кому: Хуснутдинов А.А. (ГУП "Татинвестгражданпроект")	
Исх. № 565-исх от 08.05.2014	
От кого: Афанасьев М.П. (Лаишевский муниципальный район Республики Татарстан)	
О внесении изменений в генеральный план г.Лаишево.	

ПЕРЕЧЕНЬ РЕЗОЛЮЦИЙ НА ДОКУМЕНТ

Хуснутдинов А.А. (4243-АХ от 08.05.2014):
Викторовой Т.И., Романовой И.Ю. - Для работы

Гамәлдәге зиратның ирекле территорияләре (1,72 га) халыкның традицион зират зиратларына булган ихтыяжын тулысынча тәмин итмәячәк.

Лаеш шәһәренең генераль планына үзгәрешләр кертү проекты белән «Лаеш шәһәре» муниципаль берәмлеге территориясендә (Лаеш шәһәре чигеннән төньяк юнәлештә) яңа зират урнаштыру тәкъдим ителә, гомуми мәйданы 3,2 га.

351

**Викторовой Т.И.
Романовой И.Ю.**

Для работы

**Хуснутдинов А.А.
4243-АХ от 08.05.2014**

РЕКВИЗИТЫ ДОКУМЕНТА	
Вх. № 4243 от 08.05.2014 Кому: Хуснутдинов А.А. (ГУП "Татинвестгражданпроект") Исх. № 565-исх от 08.05.2014 От кого: Афанасьев М.П. (Лаишевский муниципальный район Республики Татарстан) О внесении изменений в генеральный план г.Лаишево.	

ПЕРЕЧЕНЬ РЕЗОЛЮЦИЙ НА ДОКУМЕНТ

Хуснутдинов А.А. (4243-АХ от 08.05.2014):
Викторовой Т.И., Романовой И.Ю. - Для работы

Коммуналь хезмэт күрсәтү объектларын (зиратларны) үстерү чаралары исемлеге

352

**Викторовой Т.И.
Романовой И.Ю.**

Для работы

**Хуснутдинов А.А.
4243-АХ от 08.05.2014**

РЕКВИЗИТЫ ДОКУМЕНТА	
Вх. № 4243 от 08.05.2014 Кому: Хуснутдинов А.А. (ГУП "Татинвестгражданпроект")	
Исх. № 565-ИСХ от 08.05.2014	
От кого: Афанасьев М.П. (Лаишевский муниципальный район Республики Татарстан)	
О внесении изменений в генеральный план г.Лаишево.	

ПЕРЕЧЕНЬ РЕЗОЛЮЦИЙ НА ДОКУМЕНТ

Хуснутдинов А.А. (4243-АХ от 08.05.2014):
Викторовой Т.И., Романовой И.Ю. - Для работы

№ т/б	Торак пункт	Объект исеме	Чара төре	Үлчәү берәмлеге	куәте		Гамәлгә ашыру вакытлары		Чара чыганагы
					Сущест- вующая	Өстәмә	І чират (2025 елга кадәр)	Исәп- хисап срогы (2025 - 2040 еллар)	

353

**Викторовой Т.И.
Романовой И.Ю.**

Для работы

**Хуснутдинов А.А.
4243-АХ от 08.05.2014**

РЕКВИЗИТЫ ДОКУМЕНТА

Вх. № 4243 от 08.05.2014
 Кому: Хуснутдинов А.А. (ГУП "Татинвестгражданпроект")
Исх. № 565-ИСХ от 08.05.2014
 От кого: Афанасьев М.П. (Лаишевский муниципальный район
 Республики Татарстан)
 О внесении изменений в генеральный план г.Лаишево.

ПЕРЕЧЕНЬ РЕЗОЛЮЦИЙ НА ДОКУМЕНТ

Хуснутдинов А.А. (4243-АХ от 08.05.2014):
 Викторовой Т.И., Романовой И.Ю. - Для работы

№ т/б	Торак пункт	Объект исеме	Чара төре	Үлчәү берәмлеге	куәте		Гамәлгә ашыру вакытлары		Чара чыганагы
					Сущест- вующая	Өстәмә	І чират (2025 елга кадәр)	Исәп- хисап срогы (2025 - 2040 еллар)	

354

**Викторовой Т.И.
Романовой И.Ю.**

Для работы

**Хуснутдинов А.А.
4243-АХ от 08.05.2014**

РЕКВИЗИТЫ ДОКУМЕНТА

Вх. № 4243 от 08.05.2014
 Кому: Хуснутдинов А.А. (ГУП "Татинвестгражданпроект")
Исх. № 565-ИСХ от 08.05.2014
 От кого: Афанасьев М.П. (Лаишевский муниципальный район
 Республики Татарстан)
 О внесении изменений в генеральный план г.Лаишево.

ПЕРЕЧЕНЬ РЕЗОЛЮЦИЙ НА ДОКУМЕНТ

Хуснутдинов А.А. (4243-АХ от 08.05.2014):
 Викторовой Т.И., Романовой И.Ю. - Для работы

1.6. Рекреация территорияләрен үстерү. Жирле халыкның ял итү урыннарын оештыру

Лаеш муниципаль районының һәм тулаем Татарстан Республикасының туристлык-рекреация системасын үстерү район чикләрендә дә, шулай ук республиканың туристлык-рекреация зоналары арасында да тыгыз, үзара бәйләнештә булган багланышларны формалаштырмыйча мөмкин түгел. Күрсәтелгән барлык зоналарны, маршрут-терәк үзәкләрен, жәлеп итүчән объектларны, табигый территорияләрне регионара, региональ һәм район

355

**Викторовой Т.И.
Романовой И.Ю.**

Для работы

**Хуснутдинов А.А.
4243-АХ от 08.05.2014**

РЕКВИЗИТЫ ДОКУМЕНТА	
Вх. № 4243 от 08.05.2014 Кому: Хуснутдинов А.А. (ГУП "Татинвестгражданпроект") Исх. № 565-исх от 08.05.2014 От кого: Афанасьев М.П. (Лаишевский муниципальный район Республики Татарстан) О внесении изменений в генеральный план г.Лаишево.	

ПЕРЕЧЕНЬ РЕЗОЛЮЦИЙ НА ДОКУМЕНТ

Хуснутдинов А.А. (4243-АХ от 08.05.2014):
Викторовой Т.И., Романовой И.Ю. - Для работы

(жирле) эһәмияттәге транспорт-экскурсия элемтәләре системасына берләштерергә тәкъдим ителә.

Лаеш муниципаль районының туристлык-рекреация системасының функциональ һәм пространство-планлаштыру структурасын формалаштыру нигезендә түбәндәгеләр ята:

- Лаеш тарихи шәһәре - терәк үзәге,

- тарихи-мәдәни объектлар һәм табигый комплекслар: православие һәм мөселман дини объектлары, Державин урыннары, Усадьба Нормацкий

356

**Викторовой Т.И.
Романовой И.Ю.**

Для работы

**Хуснутдинов А.А.
4243-АХ от 08.05.2014**

РЕКВИЗИТЫ ДОКУМЕНТА	
Вх. № 4243 от 08.05.2014 Кому: Хуснутдинов А.А. (ГУП "Татинвестгражданпроект") Исх. № 565-исх от 08.05.2014 От кого: Афанасьев М.П. (Лаишевский муниципальный район Республики Татарстан) О внесении изменений в генеральный план г.Лаишево.	

ПЕРЕЧЕНЬ РЕЗОЛЮЦИЙ НА ДОКУМЕНТ

Хуснутдинов А.А. (4243-АХ от 08.05.2014):
Викторовой Т.И., Романовой И.Ю. - Для работы

н.б., Идел-Кама тыюлыгының Саралов участогы, Мишә, Кама, Идел елгалары, күп санлы күлләр н.б.

- шәһәр урманнары, урман парклары,

- туристлык маршрутлары.

Лаеш районы территориясендә эре су объектының булуы федераль әһәмияттәге су маршрутын - Кама буйлап круиз маршрутын оештыру өчен алшартлар тудыра. Әлеге маршрут республиканы күрше регионнар, шулай ук

357

**Викторовой Т.И.
Романовой И.Ю.**

Для работы

**Хуснутдинов А.А.
4243-АХ от 08.05.2014**

РЕКВИЗИТЫ ДОКУМЕНТА	
Вх. № 4243 от 08.05.2014 Кому: Хуснутдинов А.А. (ГУП "Татинвестгражданпроект")	
Исх. № 565-исх от 08.05.2014	
От кого: Афанасьев М.П. (Лаишевский муниципальный район Республики Татарстан)	
О внесении изменений в генеральный план г.Лаишево.	

ПЕРЕЧЕНЬ РЕЗОЛЮЦИЙ НА ДОКУМЕНТ

Хуснутдинов А.А. (4243-АХ от 08.05.2014):
Викторовой Т.И., Романовой И.Ю. - Для работы

республиканың Идел һәм Кама акваторияләрен үз эченә алган туристлык-рекреация зоналары белән бәйли.

Лаеш шәһәре «Татарстанның энже муенсасы» республика туристик маршрутына кертелгән, ул Казан, Раифа, Зоя, Болгар, Арча, Чистай, Алабуга, Биләр кебек мәдәни-тарихи үзәкләрне үз эченә ала.

Казанга һәм Лаешка бөек шагыйрь һәм Россиянең зур дәүләт эшлеклесе Г.Р. Державинның тарихи урыннары буйлап 18 гасыр ахыры-19 гасыр башында узучы маршрут керә, ул дәүләт саклавындагы архитектура ядкәрләренә, археологик һәйкәлләргә, Державин гаиләсенең истәлекле

358

**Викторовой Т.И.
Романовой И.Ю.**

Для работы

**Хуснутдинов А.А.
4243-АХ от 08.05.2014**

РЕКВИЗИТЫ ДОКУМЕНТА	
Вх. № 4243 от 08.05.2014 Кому: Хуснутдинов А.А. (ГУП "Татинвестгражданпроект") Исх. № 565-исх от 08.05.2014 От кого: Афанасьев М.П. (Лаишевский муниципальный район Республики Татарстан) О внесении изменений в генеральный план г.Лаишево.	

ПЕРЕЧЕНЬ РЕЗОЛЮЦИЙ НА ДОКУМЕНТ

Хуснутдинов А.А. (4243-АХ от 08.05.2014):
Викторовой Т.И., Романовой И.Ю. - Для работы

урыннарына, императрица Екатерина II заманнарындагы театральлештерелгэн тамашаларга барып карый.

Тагын бер мэдэни-танып белү район маршруты Лаеш (Краевед музейе, Каманың «Татар дингезе» сэләтләрэн дегустацияләү), Октябрь исемендәге совхоз («Тимер ярминкә»), Смолдеярово авылы (Казан Изге Матери храмы), Имәнкискә авылы (археологик истәлекләр), Шуран авылы (А.П.Нормацкий исемендәге Усадьба) тарихи урыннарыннан уза.

Районда экскурсия, экология һәм дөвалау-савыктыру туризмын алга таба үстерү планлаштырыла. Туристлык комплексы проектын, турбаза,

359

**Викторовой Т.И.
Романовой И.Ю.**

Для работы

**Хуснутдинов А.А.
4243-АХ от 08.05.2014**

РЕКВИЗИТЫ ДОКУМЕНТА	
Вх. № 4243 от 08.05.2014 Кому: Хуснутдинов А.А. (ГУП "Татинвестгражданпроект") Исх. № 565-исх от 08.05.2014 От кого: Афанасьев М.П. (Лаишевский муниципальный район Республики Татарстан) О внесении изменений в генеральный план г.Лаишево.	

ПЕРЕЧЕНЬ РЕЗОЛЮЦИЙ НА ДОКУМЕНТ

Хуснутдинов А.А. (4243-АХ от 08.05.2014):
Викторовой Т.И., Романовой И.Ю. - Для работы

этнографик үзәк, жылкәнле үзәк, Лаеш шәһәрндә жәяүлеләр өчен тарихи урам булдыру, ярларны ныгыту, яр буе зонасы һәм причал уздыру планлаштырыла.

Туристлык игътибарының төп объектлары: Лаеш крае музейе, Ленин урамы, София соборы, бал һәм балык музейе, Богодельня, хатын-кызлар монастыреның Троицкий соборы, Белые горы..

Жиһазланган пляжлар булу жирле халыкның ял итүгә ихтыяжларын канәгәтләндерү шартларының берсе булып тора. СНиП 2.07.01-89 «Шәһәр төзелеше. «Шәһәр һәм авыл жирлекләрен планлаштыру һәм төзү», ГОСТ

360

**Викторовой Т.И.
Романовой И.Ю.**

Для работы

**Хуснутдинов А.А.
4243-АХ от 08.05.2014**

РЕКВИЗИТЫ ДОКУМЕНТА	
Вх. № 4243 от 08.05.2014 Кому: Хуснутдинов А.А. (ГУП "Татинвестгражданпроект") Исх. № 565-исх от 08.05.2014 От кого: Афанасьев М.П. (Лаишевский муниципальный район Республики Татарстан) О внесении изменений в генеральный план г.Лаишево.	

ПЕРЕЧЕНЬ РЕЗОЛЮЦИЙ НА ДОКУМЕНТ

Хуснутдинов А.А. (4243-АХ от 08.05.2014):
Викторовой Т.И., Романовой И.Ю. - Для работы

17.1.5.02-80 «Табигатьне саклау. Гидросфера. Су объектларын рекреацияләү зоналарына карата гигиеник таләпләр һәм башка белешмә мәгълүмат җирле халык өчен гомуми файдаланудагы пляжларның кирәкле территорияләрен исәпләп чыгару гамәлгә ашырылды.

3.5.1 нче таблица

Җирле халык өчен пляж территорияләренең кирәкле мәйданнары

Лаеш шәһәрәндә исәп-хисап срогына (2040 елга)

атамасы территория	Пляжларны бер үк вакытта төяү	Халык саны, кеше.	Пляж территориясене нормасы,	Пляж территориясенен тиешле
--------------------	-------------------------------	-------------------	------------------------------	-----------------------------

361

**Викторовой Т.И.
Романовой И.Ю.**

Для работы

**Хуснутдинов А.А.
4243-АХ от 08.05.2014**

РЕКВИЗИТЫ ДОКУМЕНТА	
<p>Вх. № 4243 от 08.05.2014 Кому: Хуснутдинов А.А. (ГУП "Татинвестгражданпроект") Исх. № 565-исх от 08.05.2014 От кого: Афанасьев М.П. (Лаишевский муниципальный район Республики Татарстан) О внесении изменений в генеральный план г.Лаишево.</p>	

ПЕРЕЧЕНЬ РЕЗОЛЮЦИЙ НА ДОКУМЕНТ

Хуснутдинов А.А. (4243-АХ от 08.05.2014):
Викторовой Т.И., Романовой И.Ю. - Для работы

	коэффициент ы		м2/кеше	күләме, га
Лаеш шәһәре	0,2	20339	8	3,25

2040 елга билгеләнгән исәп-хисапларга ярашлы рәвештә пляж территорияләренә ихтыяж 3,25 га тәшкил итәчәк.

Су объектлары янында рекреацион зоналар булдыру максатында, генераль план белән яр буе полосасын Һәм Лаеш шәһәре территориясендә

362

**Викторовой Т.И.
Романовой И.Ю.**

Для работы

**Хуснутдинов А.А.
4243-АХ от 08.05.2014**

РЕКВИЗИТЫ ДОКУМЕНТА	
<p>Вх. № 4243 от 08.05.2014 Кому: Хуснутдинов А.А. (ГУП "Татинвестгражданпроект") Исх. № 565-исх от 08.05.2014 От кого: Афанасьев М.П. (Лаишевский муниципальный район Республики Татарстан) О внесении изменений в генеральный план г.Лаишево.</p>	

ПЕРЕЧЕНЬ РЕЗОЛЮЦИЙ НА ДОКУМЕНТ

Хуснутдинов А.А. (4243-АХ от 08.05.2014):
Викторовой Т.И., Романовой И.Ю. - Для работы

урнашкан су объектларын, ижтимагый рекреацион зоналар, ә атап әйткәндә, Кама елгаларын төзекләндерү тәкъдим ителә.

Лаеш шәһәренең генераль планында рекреация территорияләрен үстерү шулай ук яшел утыртмалар системасын оештыру һәм жирле халыкның ял итү зоналары буларак гамәлдәге чишмәләрне һәм килүчеләрнең ял мәйданчыкларын төзекләндерү буенча чаралар күрүне күздә тотта.

Кешеләр ялы өчен уңайлы мөмкинлекләр тудыру, авыл торак пунктының йөзен яхшырту өчен кирәкле яшел утыртмалар системасын оештыру чаралары комплексы ике төп этапны күздә тотта: гомуми

363

**Викторовой Т.И.
Романовой И.Ю.**

Для работы

**Хуснутдинов А.А.
4243-АХ от 08.05.2014**

РЕКВИЗИТЫ ДОКУМЕНТА	
Вх. № 4243 от 08.05.2014 Кому: Хуснутдинов А.А. (ГУП "Татинвестгражданпроект") Исх. № 565-исх от 08.05.2014 От кого: Афанасьев М.П. (Лаишевский муниципальный район Республики Татарстан) О внесении изменений в генеральный план г.Лаишево.	

ПЕРЕЧЕНЬ РЕЗОЛЮЦИЙ НА ДОКУМЕНТ

Хуснутдинов А.А. (4243-АХ от 08.05.2014):
Викторовой Т.И., Романовой И.Ю. - Для работы

файдаланудагы яшеллэндерүне оештыру һәм чиклэнгән файдалануны яшеллэндерүне оештыру.

Гомуми файдаланудагы яшел утыртмаларны оештыру чаралары - административ һәм ижтимагый биналар янындагы скверлар, көндәлек хезмәт күрсәтү үзәкләре булдыру, төп урамда бульвар төзү, урамнарны яшеллэндерү, чәчәк түтәлләре һәм газлар төзү.

Файдалануны чиклэнгән яшел утыртмаларны оештыру чаралары - мәгариф һәм тәрбия объектлары территорияләрен яшеллэндерү һәм социаль һәм мәдәни-көнкүреш хезмәте күрсәтү объектларының (палисадникларны

364

**Викторовой Т.И.
Романовой И.Ю.**

Для работы

**Хуснутдинов А.А.
4243-АХ от 08.05.2014**

РЕКВИЗИТЫ ДОКУМЕНТА	
Вх. № 4243 от 08.05.2014 Кому: Хуснутдинов А.А. (ГУП "Татинвестгражданпроект") Исх. № 565-исх от 08.05.2014 От кого: Афанасьев М.П. (Лаишевский муниципальный район Республики Татарстан) О внесении изменений в генеральный план г.Лаишево.	

ПЕРЕЧЕНЬ РЕЗОЛЮЦИЙ НА ДОКУМЕНТ

Хуснутдинов А.А. (4243-АХ от 08.05.2014):
Викторовой Т.И., Романовой И.Ю. - Для работы

урнаштыру, жыләк-жимеш һәм декоратив агачлар утырту, куаклар утырту, чәчәклекләр урнаштыру).

Генераль планга үзгәрешләр кертү проекты белән ял базасын төзү каралган.

«Лаеш шәһәре» муниципаль берәмлегенең генераль планына үзгәрешләр кертү проекты белән, Татарстан Республикасы Лаеш муниципаль районы Башкарма комитетының 2022 елның 29 сентябрәндәге 6726/ис хаты нигезендә түбәндәгеләр каралган:

365

**Викторовой Т.И.
Романовой И.Ю.**

Для работы

**Хуснутдинов А.А.
4243-АХ от 08.05.2014**

РЕКВИЗИТЫ ДОКУМЕНТА	
Вх. № 4243 от 08.05.2014 Кому: Хуснутдинов А.А. (ГУП "Татинвестгражданпроект") Исх. № 565-исх от 08.05.2014 От кого: Афанасьев М.П. (Лаишевский муниципальный район Республики Татарстан) О внесении изменений в генеральный план г.Лаишево.	

ПЕРЕЧЕНЬ РЕЗОЛЮЦИЙ НА ДОКУМЕНТ

Хуснутдинов А.А. (4243-АХ от 08.05.2014):
Викторовой Т.И., Романовой И.Ю. - Для работы

- кадастр номерлары булган жир кишәрлекләре өчен “рекреация (ял) куллану төрен билгеләү 16:24:170401:1076, 16:24:170401:253, 16:24:170401:258, 16:24:170401:264, 16:24:0000:5458;

- кадастр номерлары 16:24:170401:2, 16:24:090603:188, 16:24:090603:189, 16:24:090603:189, 16:24:090603:190, 16:24:090603:190, 16:24:0000:5469, 16:24:090603:191, 16:24

- кадастр номерлары белән жир кишәрлекләрен күчерү 16:24:260601:248, 16:24:260601:249, 16:24:170401:260, 16:24 401:266, 16:24:170401:267, 16:24:170401:265, 16:24:0000:6945, 16:24:000000:6976,

366

**Викторовой Т.И.
Романовой И.Ю.**

Для работы

**Хуснутдинов А.А.
4243-АХ от 08.05.2014**

РЕКВИЗИТЫ ДОКУМЕНТА	
Вх. № 4243 от 08.05.2014 Кому: Хуснутдинов А.А. (ГУП "Татинвестгражданпроект") Исх. № 565-исх от 08.05.2014 От кого: Афанасьев М.П. (Лаишевский муниципальный район Республики Татарстан) О внесении изменений в генеральный план г.Лаишево.	

ПЕРЕЧЕНЬ РЕЗОЛЮЦИЙ НА ДОКУМЕНТ

Хуснутдинов А.А. (4243-АХ от 08.05.2014):
Викторовой Т.И., Романовой И.Ю. - Для работы

16:24:170401:1078 "авыл хужалыгы билгеләнешендәге жирләр" категориясеннән "аеруча саклана торган территорияләр һәм объектлар жирләре" категориясенә "ял итү" (ял) рөхсәт ителгән файдалану категориясенә.

Әлеге жир кишәрлекләрендә, «Лаеш шәһәре» муниципаль берәмлегенә генераль планына үзгәрешләр кертү проектында килчәктә инвестиция проектларын гамәлгә ашыру өчен территорияне үстерү мастер-планын эшләүне планлаштырган туристик-рекреацион кластер булдыру тәкъдим ителә - кунакханәләр, кунак йортлары, глэмпинглар һәм суда

367

**Викторовой Т.И.
Романовой И.Ю.**

Для работы

**Хуснутдинов А.А.
4243-АХ от 08.05.2014**

РЕКВИЗИТЫ ДОКУМЕНТА	
Вх. № 4243 от 08.05.2014 Кому: Хуснутдинов А.А. (ГУП "Татинвестгражданпроект") Исх. № 565-исх от 08.05.2014 От кого: Афанасьев М.П. (Лаишевский муниципальный район Республики Татарстан) О внесении изменений в генеральный план г.Лаишево.	

ПЕРЕЧЕНЬ РЕЗОЛЮЦИЙ НА ДОКУМЕНТ

Хуснутдинов А.А. (4243-АХ от 08.05.2014):
Викторовой Т.И., Романовой И.Ю. - Для работы

йортлар, акватермаль комплекс, яхта маринасы һәм спортның актив төрләре үзәге төзү.

368

**Викторовой Т.И.
Романовой И.Ю.**

Для работы

**Хуснутдинов А.А.
4243-АХ от 08.05.2014**

РЕКВИЗИТЫ ДОКУМЕНТА	
Вх. № 4243 от 08.05.2014 Кому: Хуснутдинов А.А. (ГУП "Татинвестгражданпроект") Исх. № 565-исх от 08.05.2014 От кого: Афанасьев М.П. (Лаишевский муниципальный район Республики Татарстан) О внесении изменений в генеральный план г.Лаишево.	

ПЕРЕЧЕНЬ РЕЗОЛЮЦИЙ НА ДОКУМЕНТ

Хуснутдинов А.А. (4243-АХ от 08.05.2014):
Викторовой Т.И., Романовой И.Ю. - Для работы

Ял иту территорияләрен үстерү чаралары исемлеге

369

**Викторовой Т.И.
Романовой И.Ю.**

Для работы

**Хуснутдинов А.А.
4243-АХ от 08.05.2014**

РЕКВИЗИТЫ ДОКУМЕНТА	
Вх. № 4243 от 08.05.2014 Кому: Хуснутдинов А.А. (ГУП "Татинвестгражданпроект")	
Исх. № 565-ИСХ от 08.05.2014	
От кого: Афанасьев М.П. (Лаишевский муниципальный район Республики Татарстан)	
О внесении изменений в генеральный план г.Лаишево.	

ПЕРЕЧЕНЬ РЕЗОЛЮЦИЙ НА ДОКУМЕНТ

Хуснутдинов А.А. (4243-АХ от 08.05.2014):
Викторовой Т.И., Романовой И.Ю. - Для работы

№ т/б	Торак пункт, урнашу урыны	Объект исеме	Чара төре	Үлчәү берәмлеге	куәте		Гамәлгә ашыру вакытлары		Чара чыганагы
					Гамәлдәге	Өстәмә	Беренче чират (2025 елга кадәр)	Исәп-хисап срогы (2025-2040 еллар.)	
<i>ФЕДЕРАЛЬ ӘҖӘМИЯТТӘГЕ ЧАРАЛАР</i>									

370

**Викторовой Т.И.
Романовой И.Ю.**

Для работы

**Хуснутдинов А.А.
4243-АХ от 08.05.2014**

РЕКВИЗИТЫ ДОКУМЕНТА	
<p>Вх. № 4243 от 08.05.2014 Кому: Хуснутдинов А.А. (ГУП "Татинвестгражданпроект") Исх. № 565-ИСХ от 08.05.2014 От кого: Афанасьев М.П. (Лаишевский муниципальный район Республики Татарстан) О внесении изменений в генеральный план г.Лаишево.</p>	

ПЕРЕЧЕНЬ РЕЗОЛЮЦИЙ НА ДОКУМЕНТ

Хуснутдинов А.А. (4243-АХ от 08.05.2014):
Викторовой Т.И., Романовой И.Ю. - Для работы

№ т/б	Торак пункт, урнашу урыны	Объект исеме	Чара төре	Үлчәү берәмлеге	куәте		Гамәлгә ашыру вакытлары		Чара чыганагы
					Гамәлдәге	Өстәмә	Беренче чират (2025 елга кадәр)	Исәп-хисап срогы (2025-2040 еллар.)	
1	Лаеш муниципаль районы, Лаеш шәһәре	«Казан» туристлык-рекреацион зонасы	Оештыру чарасы	-	-	-	+		ТР СТП, Лаеш МР СТП

371

**Викторовой Т.И.
Романовой И.Ю.**

Для работы

**Хуснутдинов А.А.
4243-АХ от 08.05.2014**

РЕКВИЗИТЫ ДОКУМЕНТА	
<p>Вх. № 4243 от 08.05.2014 Кому: Хуснутдинов А.А. (ГУП "Татинвестгражданпроект") Исх. № 565-ИСХ от 08.05.2014 От кого: Афанасьев М.П. (Лаишевский муниципальный район Республики Татарстан) О внесении изменений в генеральный план г.Лаишево.</p>	

ПЕРЕЧЕНЬ РЕЗОЛЮЦИЙ НА ДОКУМЕНТ

Хуснутдинов А.А. (4243-АХ от 08.05.2014):
Викторовой Т.И., Романовой И.Ю. - Для работы

№ т/б	Торак пункт, урнашу урыны	Объект исеме	Чара төре	Үлчәү берәмлеге	куәте		Гамәлгә ашыру вакытлары		Чара чыганагы
					Гамәлдәге	Өстәмә	Беренче чират (2025 елга кадәр)	Исәп-хисап срогы (2025-2040 еллар.)	
2	Лаеш муниципаль районы, Лаеш шәһәре	"Бөек Идел юлы" туристик маршруты	Оештыру чарасы	-	-	-	+	+	ТР СТП, Лаеш МР СТП

372

**Викторовой Т.И.
Романовой И.Ю.**

Для работы

**Хуснутдинов А.А.
4243-АХ от 08.05.2014**

РЕКВИЗИТЫ ДОКУМЕНТА	
<p>Вх. № 4243 от 08.05.2014 Кому: Хуснутдинов А.А. (ГУП "Татинвестгражданпроект") Исх. № 565-ИСХ от 08.05.2014 От кого: Афанасьев М.П. (Лаишевский муниципальный район Республики Татарстан) О внесении изменений в генеральный план г.Лаишево.</p>	

ПЕРЕЧЕНЬ РЕЗОЛЮЦИЙ НА ДОКУМЕНТ

Хуснутдинов А.А. (4243-АХ от 08.05.2014):
Викторовой Т.И., Романовой И.Ю. - Для работы

№ т/б	Торак пункт, урнашу урыны	Объект исеме	Чара төре	Үлчәү берәмлеге	куәте		Гамәлгә ашыру вакытлары		Чара чыганагы
					Гамәлдәге	Өстәмә	Беренче чират (2025 елга кадәр)	Исәп-хисап срогы (2025-2040 еллар.)	
3	Лаеш муниципаль районы, Лаеш шәһәре	"Большое Золотое Кольцо России»туристик маршруты	Оештыру чарасы	-	-	-	+	+	ТР СТП, Лаеш МР СТП

373

**Викторовой Т.И.
Романовой И.Ю.**

Для работы

**Хуснутдинов А.А.
4243-АХ от 08.05.2014**

РЕКВИЗИТЫ ДОКУМЕНТА	
<p>Вх. № 4243 от 08.05.2014 Кому: Хуснутдинов А.А. (ГУП "Татинвестгражданпроект") Исх. № 565-ИСХ от 08.05.2014 От кого: Афанасьев М.П. (Лаишевский муниципальный район Республики Татарстан) О внесении изменений в генеральный план г.Лаишево.</p>	

ПЕРЕЧЕНЬ РЕЗОЛЮЦИЙ НА ДОКУМЕНТ

Хуснутдинов А.А. (4243-АХ от 08.05.2014):
Викторовой Т.И., Романовой И.Ю. - Для работы

№ т/б	Торак пункт, урнашу урыны	Объект исеме	Чара төре	Үлчәү берәмлеге	куәте		Гамәлгә ашыру вакытлары		Чара чыганагы
					Гамәлдәге	Өстәмә	Беренче чират (2025 елга кадәр)	Исәп-хисап срогы (2025-2040 еллар.)	
<i>РЕГИОНАЛЬ ӘҖӘМИЯТТӨГЕ ЧАРАЛАР</i>									

374

**Викторовой Т.И.
Романовой И.Ю.**

Для работы

**Хуснутдинов А.А.
4243-АХ от 08.05.2014**

РЕКВИЗИТЫ ДОКУМЕНТА	
<p>Вх. № 4243 от 08.05.2014 Кому: Хуснутдинов А.А. (ГУП "Татинвестгражданпроект") Исх. № 565-ИСХ от 08.05.2014 От кого: Афанасьев М.П. (Лаишевский муниципальный район Республики Татарстан) О внесении изменений в генеральный план г.Лаишево.</p>	

ПЕРЕЧЕНЬ РЕЗОЛЮЦИЙ НА ДОКУМЕНТ

Хуснутдинов А.А. (4243-АХ от 08.05.2014):
Викторовой Т.И., Романовой И.Ю. - Для работы

№ т/б	Торак пункт, урнашу урыны	Объект исеме	Чара төре	Үлчәү берәмлеге	куәте		Гамәлгә ашыру вакытлары		Чара чыганагы
					Гамәлдәге	Өстәмә	Беренче чират (2025 елга кадәр)	Исәп-хисап срогы (2025-2040 еллар.)	
1	Лаеш муниципаль районы, Лаеш шәһәре	Лаеш туристик-рекреацион зонасы (проектны эшләү)	Оештыру чарасы	-	-	-	+	+	ТР СТП, Лаеш МР СТП

375

**Викторовой Т.И.
Романовой И.Ю.**

Для работы

**Хуснутдинов А.А.
4243-АХ от 08.05.2014**

РЕКВИЗИТЫ ДОКУМЕНТА	
<p>Вх. № 4243 от 08.05.2014 Кому: Хуснутдинов А.А. (ГУП "Татинвестгражданпроект") Исх. № 565-исх от 08.05.2014 От кого: Афанасьев М.П. (Лаишевский муниципальный район Республики Татарстан) О внесении изменений в генеральный план г.Лаишево.</p>	

ПЕРЕЧЕНЬ РЕЗОЛЮЦИЙ НА ДОКУМЕНТ

Хуснутдинов А.А. (4243-АХ от 08.05.2014):
Викторовой Т.И., Романовой И.Ю. - Для работы

№ т/б	Торак пункт, урнашу урыны	Объект исеме	Чара төре	Үлчәү берәмлеге	куәте		Гамәлгә ашыру вакытлары		Чара чыганагы
					Гамәлдәге	Өстәмә	Беренче чират (2025 елга кадәр)	Исәп-хисап срогы (2025-2040 еллар.)	
2	Лаеш муниципаль районы, Лаеш шәһәре	Туристлык-күңел ачу комплексы	Яңа төзелеш	урын	-	100	+		ТР СТП, Лаеш МР СТП

376

**Викторовой Т.И.
Романовой И.Ю.**

Для работы

**Хуснутдинов А.А.
4243-АХ от 08.05.2014**

РЕКВИЗИТЫ ДОКУМЕНТА	
<p>Вх. № 4243 от 08.05.2014 Кому: Хуснутдинов А.А. (ГУП "Татинвестгражданпроект") Исх. № 565-ИСХ от 08.05.2014 От кого: Афанасьев М.П. (Лаишевский муниципальный район Республики Татарстан) О внесении изменений в генеральный план г.Лаишево.</p>	

ПЕРЕЧЕНЬ РЕЗОЛЮЦИЙ НА ДОКУМЕНТ

Хуснутдинов А.А. (4243-АХ от 08.05.2014):
Викторовой Т.И., Романовой И.Ю. - Для работы

№ т/б	Торак пункт, урнашу урыны	Объект исеме	Чара төре	Үлчәү берәмлеге	куәте		Гамәлгә ашыру вакытлары		Чара чыганагы
					Гамәлдәге	Өстәмә	Беренче чират (2025 елга кадәр)	Исәп-хисап срогы (2025-2040 еллар.)	
3	Лаеш муниципаль районы, Лаеш шәһәре	Паруслы үзәк	Яңа төзелеш	урын	-	200	+		ТР СТП, Лаеш МР СТП

377

**Викторовой Т.И.
Романовой И.Ю.**

Для работы

**Хуснутдинов А.А.
4243-АХ от 08.05.2014**

РЕКВИЗИТЫ ДОКУМЕНТА

Вх. № 4243 от 08.05.2014
 Кому: Хуснутдинов А.А. (ГУП "Татинвестгражданпроект")
Исх. № 565-ИСХ от 08.05.2014
 От кого: Афанасьев М.П. (Лаишевский муниципальный район
 Республики Татарстан)
 О внесении изменений в генеральный план г.Лаишево.

ПЕРЕЧЕНЬ РЕЗОЛЮЦИЙ НА ДОКУМЕНТ

Хуснутдинов А.А. (4243-АХ от 08.05.2014):
 Викторовой Т.И., Романовой И.Ю. - Для работы

№ т/б	Торак пункт, урнашу урыны	Объект исеме	Чара төре	Үлчәү берәмлеге	куәте		Гамәлгә ашыру вакытлары		Чара чыганагы
					Гамәлдәге	Өстәмә	Беренче чират (2025 елга кадәр)	Исәп-хисап срогы (2025-2040 еллар.)	
4	Лаеш муниципаль районы, Лаеш шәһәре	«Этнографик үзәк» туристлык-күңел ачу комплексы	Яңа төзелеш	урын	-	1000	+		ТР СТП, Лаеш МР СТП

378

**Викторовой Т.И.
Романовой И.Ю.**

Для работы

**Хуснутдинов А.А.
4243-АХ от 08.05.2014**

РЕКВИЗИТЫ ДОКУМЕНТА	
<p>Вх. № 4243 от 08.05.2014 Кому: Хуснутдинов А.А. (ГУП "Татинвестгражданпроект") Исх. № 565-исх от 08.05.2014 От кого: Афанасьев М.П. (Лаишевский муниципальный район Республики Татарстан) О внесении изменений в генеральный план г.Лаишево.</p>	

ПЕРЕЧЕНЬ РЕЗОЛЮЦИЙ НА ДОКУМЕНТ

Хуснутдинов А.А. (4243-АХ от 08.05.2014):
Викторовой Т.И., Романовой И.Ю. - Для работы

№ т/б	Торак пункт, урнашу урыны	Объект исеме	Чара төре	Үлчәү берәмлеге	куәте		Гамәлгә ашыру вакытлары		Чара чыганагы
					Гамәлдәге	Өстәмә	Беренче чират (2025 елга кадәр)	Исәп-хисап срогы (2025-2040 еллар.)	
5	Лаеш муниципаль районы, Лаеш шәһәре	Юрт-кемпинг	Яңа төзелеш	урын	-	30	+		ТР СТП, Лаеш МР СТП

379

**Викторовой Т.И.
Романовой И.Ю.**

Для работы

**Хуснутдинов А.А.
4243-АХ от 08.05.2014**

РЕКВИЗИТЫ ДОКУМЕНТА	
<p>Вх. № 4243 от 08.05.2014 Кому: Хуснутдинов А.А. (ГУП "Татинвестгражданпроект") Исх. № 565-ИСХ от 08.05.2014 От кого: Афанасьев М.П. (Лаишевский муниципальный район Республики Татарстан) О внесении изменений в генеральный план г.Лаишево.</p>	

ПЕРЕЧЕНЬ РЕЗОЛЮЦИЙ НА ДОКУМЕНТ

Хуснутдинов А.А. (4243-АХ от 08.05.2014):
Викторовой Т.И., Романовой И.Ю. - Для работы

№ т/б	Торак пункт, урнашу урыны	Объект исеме	Чара төре	Үлчәү берәмлеге	куәте		Гамәлгә ашыру вакытлары		Чара чыганагы
					Гамәлдәге	Өстәмә	Беренче чират (2025 елга кадәр)	Исәп-хисап срогы (2025-2040 еллар.)	
6	Лаеш муниципаль районы, Лаеш шәһәре	«ТЖемчужное ожерелье Татарстана» туристик маршруты (Зур Кольцо)	Маршрутны оештыру	-	-	-	+	+	ТР СТП, Лаеш МР СТП

380

**Викторовой Т.И.
Романовой И.Ю.**

Для работы

**Хуснутдинов А.А.
4243-АХ от 08.05.2014**

РЕКВИЗИТЫ ДОКУМЕНТА	
<p>Вх. № 4243 от 08.05.2014 Кому: Хуснутдинов А.А. (ГУП "Татинвестгражданпроект") Исх. № 565-исх от 08.05.2014 От кого: Афанасьев М.П. (Лаишевский муниципальный район Республики Татарстан) О внесении изменений в генеральный план г.Лаишево.</p>	

ПЕРЕЧЕНЬ РЕЗОЛЮЦИЙ НА ДОКУМЕНТ

Хуснутдинов А.А. (4243-АХ от 08.05.2014):
Викторовой Т.И., Романовой И.Ю. - Для работы

№ т/б	Торак пункт, урнашу урыны	Объект исеме	Чара төре	Үлчәү берәмлеге	куәте		Гамәлгә ашыру вакытлары		Чара чыганагы
					Гамәлдәге	Өстәмә	Беренче чират (2025 елга кадәр)	Исәп-хисап срогы (2025-2040 еллар.)	
7	Лаеш муниципаль районы, Лаеш шәһәре	Туристлык маршруты «Жемчужное ожерелье Татарстана» (Кече ...)	Маршрутны оештыру	-	-	-	+	+	ТР СТП, Лаеш МР СТП

381

**Викторовой Т.И.
Романовой И.Ю.**

Для работы

**Хуснутдинов А.А.
4243-АХ от 08.05.2014**

РЕКВИЗИТЫ ДОКУМЕНТА	
<p>Вх. № 4243 от 08.05.2014 Кому: Хуснутдинов А.А. (ГУП "Татинвестгражданпроект") Исх. № 565-исх от 08.05.2014 От кого: Афанасьев М.П. (Лаишевский муниципальный район Республики Татарстан) О внесении изменений в генеральный план г.Лаишево.</p>	

ПЕРЕЧЕНЬ РЕЗОЛЮЦИЙ НА ДОКУМЕНТ

Хуснутдинов А.А. (4243-АХ от 08.05.2014):
 Викторовой Т.И., Романовой И.Ю. - Для работы

№ т/б	Торак пункт, урнашу урыны	Объект исеме	Чара төре	Үлчәү берәмлеге	куәте		Гамәлгә ашыру вакытлары		Чара чыганагы
					Гамәлдәге	Өстәмә	Беренче чират (2025 елга кадәр)	Исәп-хисап срогы (2025-2040 еллар.)	
<i>ЖИРЛЕ ӘҖӘМИЯТТӘГЕ ЧАРАЛАР</i>									

382

**Викторовой Т.И.
Романовой И.Ю.**

Для работы

**Хуснутдинов А.А.
4243-АХ от 08.05.2014**

РЕКВИЗИТЫ ДОКУМЕНТА	
<p>Вх. № 4243 от 08.05.2014 Кому: Хуснутдинов А.А. (ГУП "Татинвестгражданпроект") Исх. № 565-ИСХ от 08.05.2014 От кого: Афанасьев М.П. (Лаишевский муниципальный район Республики Татарстан) О внесении изменений в генеральный план г.Лаишево.</p>	

ПЕРЕЧЕНЬ РЕЗОЛЮЦИЙ НА ДОКУМЕНТ

Хуснутдинов А.А. (4243-АХ от 08.05.2014):
Викторовой Т.И., Романовой И.Ю. - Для работы

№ т/б	Торак пункт, урнашу урыны	Объект исеме	Чара төре	Үлчәү берәмлеге	куәте		Гамәлгә ашыру вакытлары		Чара чыганагы
					Гамәлдәге	Өстәмә	Беренче чират (2025 елга кадәр)	Исәп-хисап срогы (2025-2040 еллар.)	
1	Лаеш муниципаль районы, Лаеш шәһәре	аттракционнарның ябык павильоны ГП "ш. Лаеш»	Яңа төзелеш	объект	-	1	+		ТР СТП, Лаеш МР СТП

383

**Викторовой Т.И.
Романовой И.Ю.**

Для работы

**Хуснутдинов А.А.
4243-АХ от 08.05.2014**

РЕКВИЗИТЫ ДОКУМЕНТА	
<p>Вх. № 4243 от 08.05.2014 Кому: Хуснутдинов А.А. (ГУП "Татинвестгражданпроект") Исх. № 565-ИСХ от 08.05.2014 От кого: Афанасьев М.П. (Лаишевский муниципальный район Республики Татарстан) О внесении изменений в генеральный план г.Лаишево.</p>	

ПЕРЕЧЕНЬ РЕЗОЛЮЦИЙ НА ДОКУМЕНТ

Хуснутдинов А.А. (4243-АХ от 08.05.2014):
Викторовой Т.И., Романовой И.Ю. - Для работы

№ т/б	Торак пункт, урнашу урыны	Объект исеме	Чара төре	Үлчәү берәмлеге	куәте		Гамәлгә ашыру вакытлары		Чара чыганагы
					Гамәлдәге	Өстәмә	Беренче чират (2025 елга кадәр)	Исәп-хисап срогы (2025-2040 еллар.)	
		Тарихи-мәдәни маршрутлар (Лаеш районының							

384

**Викторовой Т.И.
Романовой И.Ю.**

Для работы

**Хуснутдинов А.А.
4243-АХ от 08.05.2014**

РЕКВИЗИТЫ ДОКУМЕНТА	
<p>Вх. № 4243 от 08.05.2014 Кому: Хуснутдинов А.А. (ГУП "Татинвестгражданпроект") Исх. № 565-ИСХ от 08.05.2014 От кого: Афанасьев М.П. (Лаишевский муниципальный район Республики Татарстан) О внесении изменений в генеральный план г.Лаишево.</p>	

ПЕРЕЧЕНЬ РЕЗОЛЮЦИЙ НА ДОКУМЕНТ

Хуснутдинов А.А. (4243-АХ от 08.05.2014):
 Викторовой Т.И., Романовой И.Ю. - Для работы

№ т/б	Торак пункт, урнашу урыны	Объект исеме	Чара төре	Үлчәү берәмлеге	куәте		Гамәлгә ашыру вакытлары		Чара чыганагы
					Гамәлдәге	Өстәмә	Беренче чират (2025 елга кадәр)	Исәп-хисап срогы (2025-2040 еллар.)	
3	Лаеш муниципаль районы, Лаеш шәһәре	Яшелләндерү	Яшел утыртмалар системасын оештыру	-	-	-	+	+	ГПга үзгәрешләр керту проекты

385

**Викторовой Т.И.
Романовой И.Ю.**

Для работы

**Хуснутдинов А.А.
4243-АХ от 08.05.2014**

РЕКВИЗИТЫ ДОКУМЕНТА	
<p>Вх. № 4243 от 08.05.2014 Кому: Хуснутдинов А.А. (ГУП "Татинвестгражданпроект") Исх. № 565-ИСХ от 08.05.2014 От кого: Афанасьев М.П. (Лаишевский муниципальный район Республики Татарстан) О внесении изменений в генеральный план г.Лаишево.</p>	

ПЕРЕЧЕНЬ РЕЗОЛЮЦИЙ НА ДОКУМЕНТ

Хуснутдинов А.А. (4243-АХ от 08.05.2014):
Викторовой Т.И., Романовой И.Ю. - Для работы

№ т/б	Торак пункт, урнашу урыны	Объект исеме	Чара төре	Үлчәү берәмлеге	куәте		Гамәлгә ашыру вакытлары		Чара чыганагы
					Гамәлдәге	Өстәмә	Беренче чират (2025 елга кадәр)	Исәп-хисап срогы (2025-2040 еллар.)	
4	Лаеш муниципаль	Кама елгасы	Ижтимагый рекреацион зоналар төзеп, яр буе	-	-	-	+		ГПга үзгәрешләр кертү

386

**Викторовой Т.И.
Романовой И.Ю.**

Для работы

**Хуснутдинов А.А.
4243-АХ от 08.05.2014**

РЕКВИЗИТЫ ДОКУМЕНТА	
<p>Вх. № 4243 от 08.05.2014 Кому: Хуснутдинов А.А. (ГУП "Татинвестгражданпроект") Исх. № 565-ИСХ от 08.05.2014 От кого: Афанасьев М.П. (Лаишевский муниципальный район Республики Татарстан) О внесении изменений в генеральный план г.Лаишево.</p>	

ПЕРЕЧЕНЬ РЕЗОЛЮЦИЙ НА ДОКУМЕНТ

Хуснутдинов А.А. (4243-АХ от 08.05.2014):
Викторовой Т.И., Романовой И.Ю. - Для работы

№ т/б	Торак пункт, урнашу урыны	Объект исеме	Чара төре	Үлчәү берәмлеге	куәте		Гамәлгә ашыру вакытлары		Чара чыганагы
					Гамәлдәге	Өстәмә	Беренче чират (2025 елга кадәр)	Исәп-хисап срогы (2025-2040 еллар.)	
5	Лаеш муниципаль районы, Лаеш шәһәре	Пляж	Төзекләндерү	-	-	-	+	+	ГПга үзгәрешләр кертү проекты

387

**Викторовой Т.И.
Романовой И.Ю.**

Для работы

**Хуснутдинов А.А.
4243-АХ от 08.05.2014**

РЕКВИЗИТЫ ДОКУМЕНТА	
<p>Вх. № 4243 от 08.05.2014 Кому: Хуснутдинов А.А. (ГУП "Татинвестгражданпроект") Исх. № 565-ИСХ от 08.05.2014 От кого: Афанасьев М.П. (Лаишевский муниципальный район Республики Татарстан) О внесении изменений в генеральный план г.Лаишево.</p>	

ПЕРЕЧЕНЬ РЕЗОЛЮЦИЙ НА ДОКУМЕНТ

Хуснутдинов А.А. (4243-АХ от 08.05.2014):
Викторовой Т.И., Романовой И.Ю. - Для работы

№ т/б	Торак пункт, урнашу урыны	Объект исеме	Чара төре	Үлчәү берәмлеге	куәте		Гамәлгә ашыру вакытлары		Чара чыганагы
					Гамәлдәге	Өстәмә	Беренче чират (2025 елга кадәр)	Исәп-хисап срогы (2025-2040 еллар.)	
6	Лаеш муниципаль районы, Лаеш шәһәре	Ял базасы	Яңа төзелеш	объект	-	1	+	-	ГПга үзгәрешләр кертү проекты

388

**Викторовой Т.И.
Романовой И.Ю.**

Для работы

**Хуснутдинов А.А.
4243-АХ от 08.05.2014**

РЕКВИЗИТЫ ДОКУМЕНТА	
<p>Вх. № 4243 от 08.05.2014 Кому: Хуснутдинов А.А. (ГУП "Татинвестгражданпроект") Исх. № 565-ИСХ от 08.05.2014 От кого: Афанасьев М.П. (Лаишевский муниципальный район Республики Татарстан) О внесении изменений в генеральный план г.Лаишево.</p>	

ПЕРЕЧЕНЬ РЕЗОЛЮЦИЙ НА ДОКУМЕНТ

Хуснутдинов А.А. (4243-АХ от 08.05.2014):
Викторовой Т.И., Романовой И.Ю. - Для работы

№ т/б	Торак пункт, урнашу урыны	Объект исеме	Чара төре	Үлчәү берәмлеге	куәте		Гамәлгә ашыру вакытлары		Чара чыганагы
					Гамәлдәге	Өстәмә	Беренче чират (2025 елга кадәр)	Исәп-хисап срогы (2025-2040 еллар.)	
		Кадастр номерлары 16:24:170401:76, 16:24:170401:253,	«рекреация (ял)»						Татарстан Республикасы Лаеш муниципаль районы Башкарма

- + +

389

**Викторовой Т.И.
Романовой И.Ю.**

Для работы

**Хуснутдинов А.А.
4243-АХ от 08.05.2014**

РЕКВИЗИТЫ ДОКУМЕНТА	
<p>Вх. № 4243 от 08.05.2014 Кому: Хуснутдинов А.А. (ГУП "Татинвестгражданпроект") Исх. № 565-ИСХ от 08.05.2014 От кого: Афанасьев М.П. (Лаишевский муниципальный район Республики Татарстан) О внесении изменений в генеральный план г.Лаишево.</p>	

ПЕРЕЧЕНЬ РЕЗОЛЮЦИЙ НА ДОКУМЕНТ

Хуснутдинов А.А. (4243-АХ от 08.05.2014):
Викторовой Т.И., Романовой И.Ю. - Для работы

№ т/б	Торак пункт, урнашу урыны	Объект исеме	Чара төре	Үлчәү берәмлеге	куәте		Гамәлгә ашыру вакытлары		Чара чыганагы
					Гамәлдәге	Өстәмә	Беренче чират (2025 елга кадәр)	Исәп-хисап срогы (2025-2040 еллар.)	
		Кадастр номерлары 16:24:170401:2, 16:24:090603:188, 16:24:090603:189	«Махсус сакланылучы территорияләр һәм						Татарстан Республикасы Лаеш муниципаль

390

**Викторовой Т.И.
Романовой И.Ю.**

Для работы

**Хуснутдинов А.А.
4243-АХ от 08.05.2014**

РЕКВИЗИТЫ ДОКУМЕНТА	
Вх. № 4243 от 08.05.2014 Кому: Хуснутдинов А.А. (ГУП "Татинвестгражданпроект") Исх. № 565-ИСХ от 08.05.2014 От кого: Афанасьев М.П. (Лаишевский муниципальный район Республики Татарстан) О внесении изменений в генеральный план г.Лаишево.	

ПЕРЕЧЕНЬ РЕЗОЛЮЦИЙ НА ДОКУМЕНТ

Хуснутдинов А.А. (4243-АХ от 08.05.2014):
Викторовой Т.И., Романовой И.Ю. - Для работы

№ т/б	Торак пункт, урнашу урыны	Объект исеме	Чара төре	Үлчәү берәмлеге	куәте		Гамәлгә ашыру вакытлары		Чара чыганагы
					Гамәлдәге	Өстәмә	Беренче чират (2025 елга кадәр)	Исәп-хисап срогы (2025-2040 еллар.)	
		Кадастр номерлары 16:24:260601:248, 16:24:260601:249	ЗУ «авыл хужалыгы билгеләнешендәге жирләр						

391

**Викторовой Т.И.
Романовой И.Ю.**

Для работы

**Хуснутдинов А.А.
4243-АХ от 08.05.2014**

РЕКВИЗИТЫ ДОКУМЕНТА

Вх. № 4243 от 08.05.2014
Кому: Хуснутдинов А.А. (ГУП "Татинвестгражданпроект")
Исх. № 565-ИСХ от 08.05.2014
От кого: Афанасьев М.П. (Лаишевский муниципальный район
Республики Татарстан)
О внесении изменений в генеральный план г.Лаишево.

ПЕРЕЧЕНЬ РЕЗОЛЮЦИЙ НА ДОКУМЕНТ

Хуснутдинов А.А. (4243-АХ от 08.05.2014):
Викторовой Т.И., Романовой И.Ю. - Для работы

№ т/б	Торак пункт, урнашу урыны	Объект исеме	Чара төре	Үлчәү берәмлеге	куәте		Гамәлгә ашыру вакытлары		Чара чыганагы
					Гамәлдәге	Өстәмә	Беренче чират (2025 елга кадәр)	Исәп-хисап срогы (2025-2040 еллар.)	
	Лаеш муниципаль	Татарстан Республикасы							Татарстан Республикасы Лаеш муниципаль районы Башкарма
					141,4660		+	+	392

**Викторовой Т.И.
Романовой И.Ю.**

Для работы

**Хуснутдинов А.А.
4243-АХ от 08.05.2014**

РЕКВИЗИТЫ ДОКУМЕНТА	
<p>Вх. № 4243 от 08.05.2014 Кому: Хуснутдинов А.А. (ГУП "Татинвестгражданпроект") Исх. № 565-ИСХ от 08.05.2014 От кого: Афанасьев М.П. (Лаишевский муниципальный район Республики Татарстан) О внесении изменений в генеральный план г.Лаишево.</p>	

ПЕРЕЧЕНЬ РЕЗОЛЮЦИЙ НА ДОКУМЕНТ

Хуснутдинов А.А. (4243-АХ от 08.05.2014):
Викторовой Т.И., Романовой И.Ю. - Для работы

1.7. Транспорт-коммуникация инфраструктурасын үстерү

«Лаеш шәәре генераль планының транспорт-коммуникация инфраструктурасын үстерү Лаеш муниципаль районын территориаль планлаштыру схемасы составында автомобиль транспортында йөртүгә ихтыяж артуны канәгатъләндерергә һәм хәрәкәт тизлеген арттырырга, транспорт челтәренең «тар» урыннарын юкка чыгарырга һәм халыкның транспорт дискриминациясен киметүне тәмин итәргә, торак пунктлар белән ел әйләнәсе транспорт элементсен тәмин итү, социаль яклау объектларына һәм хезмәт кушымталары урыннарына транспорт белән керүне тәмин итү

393

**Викторовой Т.И.
Романовой И.Ю.**

Для работы

**Хуснутдинов А.А.
4243-АХ от 08.05.2014**

РЕКВИЗИТЫ ДОКУМЕНТА	
Вх. № 4243 от 08.05.2014 Кому: Хуснутдинов А.А. (ГУП "Татинвестгражданпроект") Исх. № 565-исх от 08.05.2014 От кого: Афанасьев М.П. (Лаишевский муниципальный район Республики Татарстан) О внесении изменений в генеральный план г.Лаишево.	

ПЕРЕЧЕНЬ РЕЗОЛЮЦИЙ НА ДОКУМЕНТ

Хуснутдинов А.А. (4243-АХ от 08.05.2014):
Викторовой Т.И., Романовой И.Ю. - Для работы

исәбенә транспорт инфраструктурасын үстерү максатында транспорт инфраструктурасын үстерү» бүлегенә төп максаты булып тора.

Татарстан Республикасы территориясенә, шәһәр округының «Казан шәһәре» транспорт каркасы йогынтысында Лаеш муниципаль районының планлаштыру структурасы төзелә һәм шуның нәтижәсе буларак Лаеш шәһәренә планлаштыру структурасы формалаша.

Гомуми файдаланудагы автомобиль юлларын үстерү

394

**Викторовой Т.И.
Романовой И.Ю.**

Для работы

**Хуснутдинов А.А.
4243-АХ от 08.05.2014**

РЕКВИЗИТЫ ДОКУМЕНТА	
Вх. № 4243 от 08.05.2014 Кому: Хуснутдинов А.А. (ГУП "Татинвестгражданпроект") Исх. № 565-исх от 08.05.2014 От кого: Афанасьев М.П. (Лаишевский муниципальный район Республики Татарстан) О внесении изменений в генеральный план г.Лаишево.	

ПЕРЕЧЕНЬ РЕЗОЛЮЦИЙ НА ДОКУМЕНТ

Хуснутдинов А.А. (4243-АХ от 08.05.2014):
Викторовой Т.И., Романовой И.Ю. - Для работы

Генераль планга үзгәрешләр кертү проектында 2,255 км озынлыктагы «Туристлык-рекреация кластерына килү» жирле эъамияттәге автомобиль юлы төзелеше каралган.

Торак пунктлар чикләрендә урам-юл челтәрен үстерү

Генераль план проектында Лаеш шәһәренең юл-транспорт инфраструктурасын алга таба да үстерү каралган.

Транспорт структурасының нигезен генераль план нигезендә гомумшәһәр һәм район эъамиятендәге магистраль урамнар тәшкил итәчәк:

395

**Викторовой Т.И.
Романовой И.Ю.**

Для работы

**Хуснутдинов А.А.
4243-АХ от 08.05.2014**

РЕКВИЗИТЫ ДОКУМЕНТА	
Вх. № 4243 от 08.05.2014 Кому: Хуснутдинов А.А. (ГУП "Татинвестгражданпроект") Исх. № 565-исх от 08.05.2014 От кого: Афанасьев М.П. (Лаишевский муниципальный район Республики Татарстан) О внесении изменений в генеральный план г.Лаишево.	

ПЕРЕЧЕНЬ РЕЗОЛЮЦИЙ НА ДОКУМЕНТ

Хуснутдинов А.А. (4243-АХ от 08.05.2014):
Викторовой Т.И., Романовой И.Ю. - Для работы

Лебедев ур., Ленин ур., Заовражная ур., Производство ур., Горький ур.,
Есенин ур., Шмидт ур., Декабристов ур., Юбилейная ур., Сәйдәшев ур.,
Урожайнай ур.

Бистәнең башка урамнары транспорт элементәсе (йөк һәм жәмәгать
транспортын үткәрмичә) һәм торак районнар территориясендә жәяүлеләр
элементәсе бара торган торак урамнар буларак классификацияләнгән.

Лаеш шәһәренең генераль планында Лаеш шәһәрендә яңа торак
төзелеше мәйданчыкларында урамнар һәм юллар төзү, гамәлдәге торак

396

**Викторовой Т.И.
Романовой И.Ю.**

Для работы

**Хуснутдинов А.А.
4243-АХ от 08.05.2014**

РЕКВИЗИТЫ ДОКУМЕНТА	
Вх. № 4243 от 08.05.2014 Кому: Хуснутдинов А.А. (ГУП "Татинвестгражданпроект") Исх. № 565-исх от 08.05.2014 От кого: Афанасьев М.П. (Лаишевский муниципальный район Республики Татарстан) О внесении изменений в генеральный план г.Лаишево.	

ПЕРЕЧЕНЬ РЕЗОЛЮЦИЙ НА ДОКУМЕНТ

Хуснутдинов А.А. (4243-АХ от 08.05.2014):
Викторовой Т.И., Романовой И.Ю. - Для работы

төзелеше территориясендә урамнарга һәм юлларга капитал ремонт ясау каралган.

Ленин урамы (гомумшәһәр эһәмиятендәге магистраль урам) шәһәрнен көнбатыш өлешендәге проектлана торган торак районнар юнәлешендә дәвам итәчәк.

Калган урамнар җирле эһәмияткә ия булачак.

Шәһәр автобус маршрутлары

397

**Викторовой Т.И.
Романовой И.Ю.**

Для работы

**Хуснутдинов А.А.
4243-АХ от 08.05.2014**

РЕКВИЗИТЫ ДОКУМЕНТА	
Вх. № 4243 от 08.05.2014 Кому: Хуснутдинов А.А. (ГУП "Татинвестгражданпроект") Исх. № 565-исх от 08.05.2014 От кого: Афанасьев М.П. (Лаишевский муниципальный район Республики Татарстан) О внесении изменений в генеральный план г.Лаишево.	

ПЕРЕЧЕНЬ РЕЗОЛЮЦИЙ НА ДОКУМЕНТ

Хуснутдинов А.А. (4243-АХ от 08.05.2014):
Викторовой Т.И., Романовой И.Ю. - Для работы

Хәзерге вакытта Лаеш шәһәрндә жәмәгать транспортының бер маршруты бар. Автобус маршруты шәһәрнең көнчыгыш өлешендә башлана, Ленин урамы буйлап уза һәм Лаеш шәһәренең үзәк өлешен колачлый.

Шәһәр үзәгеннән, хезмәт кушымтасы урыныннан проектлана торган торак районнарның шактый ераклыгын исәпкә алып, генераль план белән Лаеш шәһәренең магистраль урамнары буенча жәмәгать транспортының автобус маршрутларын оештыру тәкъдим ителә.

Су транспорты

398

**Викторовой Т.И.
Романовой И.Ю.**

Для работы

**Хуснутдинов А.А.
4243-АХ от 08.05.2014**

РЕКВИЗИТЫ ДОКУМЕНТА	
Вх. № 4243 от 08.05.2014 Кому: Хуснутдинов А.А. (ГУП "Татинвестгражданпроект") Исх. № 565-исх от 08.05.2014 От кого: Афанасьев М.П. (Лаишевский муниципальный район Республики Татарстан) О внесении изменений в генеральный план г.Лаишево.	

ПЕРЕЧЕНЬ РЕЗОЛЮЦИЙ НА ДОКУМЕНТ

Хуснутдинов А.А. (4243-АХ от 08.05.2014):
Викторовой Т.И., Романовой И.Ю. - Для работы

Су пассажир транспортын үстерү күздә тотыла. Генераль план проекты яр буен ныгыту күздә тотыла, анда пристань һәм яр буен төзекләндерү күздә тотыла.

Лаеш шәһәренең генераль планына үзгәрешләр кертү проекты аз үлчәмле суднолар буенча Дәүләт инспекциясе пристане төзү каралган.

Шәхси автотранспорт

Автомобильләрне һәм башка транспорт чараларын даими һәм вакытлыча саклау һәм аларга техник хезмәт күрсәтү өчен билгеләнгән

399

**Викторовой Т.И.
Романовой И.Ю.**

Для работы

**Хуснутдинов А.А.
4243-АХ от 08.05.2014**

РЕКВИЗИТЫ ДОКУМЕНТА	
Вх. № 4243 от 08.05.2014 Кому: Хуснутдинов А.А. (ГУП "Татинвестгражданпроект") Исх. № 565-исх от 08.05.2014 От кого: Афанасьев М.П. (Лаишевский муниципальный район Республики Татарстан) О внесении изменений в генеральный план г.Лаишево.	

ПЕРЕЧЕНЬ РЕЗОЛЮЦИЙ НА ДОКУМЕНТ

Хуснутдинов А.А. (4243-АХ от 08.05.2014):
Викторовой Т.И., Романовой И.Ю. - Для работы

корылмалар челтәрләрен түбәндәгеләрне исәпкә алып проектларга кирәк: автомобильләр кую перспективасы, алар тарафыннан хезмәт күрсәтелә торган объектларның үтемлелеген тәмин итү, шәһәр территорияләрен экономияләү һәм максималь техник-икътисадый, архитектура-композиция һәм санитария-гигиена эффектын.

Татарстан Республикасының шәһәр төзелешен проектлауның республика нормативлары (Утв. Татарстан Республикасы Министрлар Кабинетының 2013 елның 27 декабрәндәге 1071 номерлы карары нигезендә

400

**Викторовой Т.И.
Романовой И.Ю.**

Для работы

**Хуснутдинов А.А.
4243-АХ от 08.05.2014**

РЕКВИЗИТЫ ДОКУМЕНТА	
Вх. № 4243 от 08.05.2014 Кому: Хуснутдинов А.А. (ГУП "Татинвестгражданпроект") Исх. № 565-исх от 08.05.2014 От кого: Афанасьев М.П. (Лаишевский муниципальный район Республики Татарстан) О внесении изменений в генеральный план г.Лаишево.	

ПЕРЕЧЕНЬ РЕЗОЛЮЦИЙ НА ДОКУМЕНТ

Хуснутдинов А.А. (4243-АХ от 08.05.2014):
Викторовой Т.И., Романовой И.Ю. - Для работы

машина урынының исәп-хисап саны торак фондының уңайлылык дәрәжәсе буенча категориясенә карап билгеләнә (61 п.5.2 нче таблица).

Парклар кую урыннарын исәпләүне фәкать күпфатирлы торак йортларда яшәүчеләр өчен генә башкарырга кирәк. Индивидуаль һәм блокланган йортлар өчен парк урыннары бакча яны һәм квартал яны участкаларын урнаштыру каралган.

Норматив буенча, Лаеш шәһәрндә күпфатирлы торак йортларда яшәүчеләргә парковка урыннарына ихтыяж 676 машина урыны булчак, шул исәптән 68 машина урыны инвалидлар өчен (гомуми санның 10 % ы).

401

**Викторовой Т.И.
Романовой И.Ю.**

Для работы

**Хуснутдинов А.А.
4243-АХ от 08.05.2014**

РЕКВИЗИТЫ ДОКУМЕНТА	
Вх. № 4243 от 08.05.2014 Кому: Хуснутдинов А.А. (ГУП "Татинвестгражданпроект") Исх. № 565-исх от 08.05.2014 От кого: Афанасьев М.П. (Лаишевский муниципальный район Республики Татарстан) О внесении изменений в генеральный план г.Лаишево.	

ПЕРЕЧЕНЬ РЕЗОЛЮЦИЙ НА ДОКУМЕНТ

Хуснутдинов А.А. (4243-АХ от 08.05.2014):
Викторовой Т.И., Романовой И.Ю. - Для работы

Автомобильләрне даими саклау өчен ябык һәм ачык автостоянкалар белән гомуми тәэмин ителеш индивидуаль жиңел автомобильләрнең исәп-хисап санының 90 процентыннан да ким булмаска тиеш. Торак пунктларның селитеб территорияләрәннән читтә урнашкан ачык һәм ябык типтагы автостоянкаларда жиңел автомобильләр паркының 10 процентын сезонлы саклау күздә тотыла.

Жиңел автомобильләр гаражлары һәм стоянкаларының жир кишәрлекләре күләмен, аларның катлылыгына карап, кабул итәргә кирәк:

- Жир өсте стоянкалары өчен бер машина урынына 25 м2;

402

**Викторовой Т.И.
Романовой И.Ю.**

Для работы

**Хуснутдинов А.А.
4243-АХ от 08.05.2014**

РЕКВИЗИТЫ ДОКУМЕНТА	
Вх. № 4243 от 08.05.2014 Кому: Хуснутдинов А.А. (ГУП "Татинвестгражданпроект")	
Исх. № 565-исх от 08.05.2014	
От кого: Афанасьев М.П. (Лаишевский муниципальный район Республики Татарстан)	
О внесении изменений в генеральный план г.Лаишево.	

ПЕРЕЧЕНЬ РЕЗОЛЮЦИЙ НА ДОКУМЕНТ

Хуснутдинов А.А. (4243-АХ от 08.05.2014):
Викторовой Т.И., Романовой И.Ю. - Для работы

- Бер катлы гаражлар өчен 30 м2, бер машина урыны.
- Ике катлы 20 - «...
- Өч катлы 14
- Дүрт катлы 12 - «...
- Биш катлы 10 м2 бер машина-урынга.

403

**Викторовой Т.И.
Романовой И.Ю.**

Для работы

**Хуснутдинов А.А.
4243-АХ от 08.05.2014**

РЕКВИЗИТЫ ДОКУМЕНТА	
<p>Вх. № 4243 от 08.05.2014 Кому: Хуснутдинов А.А. (ГУП "Татинвестгражданпроект") Исх. № 565-исх от 08.05.2014 От кого: Афанасьев М.П. (Лаишевский муниципальный район Республики Татарстан) О внесении изменений в генеральный план г.Лаишево.</p>	

ПЕРЕЧЕНЬ РЕЗОЛЮЦИЙ НА ДОКУМЕНТ

Хуснутдинов А.А. (4243-АХ от 08.05.2014):
 Викторовой Т.И., Романовой И.Ю. - Для работы

Һава транспорты

Генераль планга үзгәрешләр керту проекты, Татарстан Республикасы Лаеш муниципаль районы Башкарма комитетының 2022 елның 02 мартындагы 1181/ис номерлы хаты нигезендә, жир кишәрлеген кадастр номеры 16:24:170301:1259 “авыл хужалыгы билгеләнешендәге жирләр” категориясеннән “сәнәгать, энергетика, транспорт, элементә, радиотапшырулар, телевидение, мәгълүмат жирләре”нә “Һава транспорты” рөхсәт ителгән файдалану төрен билгеләп, “космик эшчәнлек, оборона, иминлек һәм башка махсус билгеләнештәге жирләр” категориясенә күчерү каралган.

404

**Викторовой Т.И.
Романовой И.Ю.**

Для работы

**Хуснутдинов А.А.
4243-АХ от 08.05.2014**

РЕКВИЗИТЫ ДОКУМЕНТА	
Вх. № 4243 от 08.05.2014 Кому: Хуснутдинов А.А. (ГУП "Татинвестгражданпроект") Исх. № 565-исх от 08.05.2014 От кого: Афанасьев М.П. (Лаишевский муниципальный район Республики Татарстан) О внесении изменений в генеральный план г.Лаишево.	

ПЕРЕЧЕНЬ РЕЗОЛЮЦИЙ НА ДОКУМЕНТ

Хуснутдинов А.А. (4243-АХ от 08.05.2014):
Викторовой Т.И., Романовой И.Ю. - Для работы

**Викторовой Т.И.
Романовой И.Ю.**

Для работы

**Хуснутдинов А.А.
4243-АХ от 08.05.2014**

РЕКВИЗИТЫ ДОКУМЕНТА	
Вх. № 4243 от 08.05.2014 Кому: Хуснутдинов А.А. (ГУП "Татинвестгражданпроект") Исх. № 565-исх от 08.05.2014 От кого: Афанасьев М.П. (Лаишевский муниципальный район Республики Татарстан) О внесении изменений в генеральный план г.Лаишево.	

ПЕРЕЧЕНЬ РЕЗОЛЮЦИЙ НА ДОКУМЕНТ

Хуснутдинов А.А. (4243-АХ от 08.05.2014):
Викторовой Т.И., Романовой И.Ю. - Для работы

Транспорт инфраструктурасын үстерү чаралары исемлеге

406

**Викторовой Т.И.
Романовой И.Ю.**

Для работы

**Хуснутдинов А.А.
4243-АХ от 08.05.2014**

РЕКВИЗИТЫ ДОКУМЕНТА	
Вх. № 4243 от 08.05.2014 Кому: Хуснутдинов А.А. (ГУП "Татинвестгражданпроект")	
Исх. № 565-ИСХ от 08.05.2014	
От кого: Афанасьев М.П. (Лаишевский муниципальный район Республики Татарстан)	
О внесении изменений в генеральный план г.Лаишево.	

ПЕРЕЧЕНЬ РЕЗОЛЮЦИЙ НА ДОКУМЕНТ

Хуснутдинов А.А. (4243-АХ от 08.05.2014):
Викторовой Т.И., Романовой И.Ю. - Для работы

№ т/б	Урнашу урыны	Объект исеме	Төр исеме	Үлчәү берәмлеге	куәте		Гамәлгә ашыру срогы		Финанслау чыганагы исеме
					Гамәлдәге	Яңа (өстәмә)	Беренче чират (2025 елга кадәр)	Исәп-хисап срогы (2025-2040 еллар.)	
ЖИРЛЕ ӘҖӘМИЯТТӘГЕ МЕРОПРИЯТЬ (РАЙОНА)									

407

**Викторовой Т.И.
Романовой И.Ю.**

Для работы

**Хуснутдинов А.А.
4243-АХ от 08.05.2014**

РЕКВИЗИТЫ ДОКУМЕНТА	
<p>Вх. № 4243 от 08.05.2014 Кому: Хуснутдинов А.А. (ГУП "Татинвестгражданпроект") Исх. № 565-исх от 08.05.2014 От кого: Афанасьев М.П. (Лаишевский муниципальный район Республики Татарстан) О внесении изменений в генеральный план г.Лаишево.</p>	

ПЕРЕЧЕНЬ РЕЗОЛЮЦИЙ НА ДОКУМЕНТ

Хуснутдинов А.А. (4243-АХ от 08.05.2014):
Викторовой Т.И., Романовой И.Ю. - Для работы

№ т/б	Урнашу урыны	Объект исеме	Төр исеме	Үлчәү берәмлеге	куәте		Гамәлгә ашыру срогы		Финанслау чыганагы исеме
					Гамәлдәге	Яңа (өстәмә)	Беренче чират (2025 елга кадәр)	Исәп-хисап срогы (2025-2040 еллар.)	
<i>Гомуми файдаланудагы автомобиль юллары</i>									

408

**Викторовой Т.И.
Романовой И.Ю.**

Для работы

**Хуснутдинов А.А.
4243-АХ от 08.05.2014**

РЕКВИЗИТЫ ДОКУМЕНТА	
<p>Вх. № 4243 от 08.05.2014 Кому: Хуснутдинов А.А. (ГУП "Татинвестгражданпроект") Исх. № 565-исх от 08.05.2014 От кого: Афанасьев М.П. (Лаишевский муниципальный район Республики Татарстан) О внесении изменений в генеральный план г.Лаишево.</p>	

ПЕРЕЧЕНЬ РЕЗОЛЮЦИЙ НА ДОКУМЕНТ

Хуснутдинов А.А. (4243-АХ от 08.05.2014):
 Викторовой Т.И., Романовой И.Ю. - Для работы

№ т/б	Урнашу урыны	Объект исеме	Төр исеме	Үлчәү берәмлеге	куәте		Гамәлгә ашыру срогы		Финанслау чыганагы исеме
					Гамәлдәге	Яңа (өстәмә)	Беренче чират (2025 елга кадәр)	Исәп-хисап срогы (2025-2040 еллар.)	
1	Лаеш шәһәренең	"Туристлык-	Яңа төзелеш	км	-	2,255	+	+	ГПга үзгәрешләр кергү

409

**Викторовой Т.И.
Романовой И.Ю.**

Для работы

**Хуснутдинов А.А.
4243-АХ от 08.05.2014**

РЕКВИЗИТЫ ДОКУМЕНТА	
<p>Вх. № 4243 от 08.05.2014 Кому: Хуснутдинов А.А. (ГУП "Татинвестгражданпроект") Исх. № 565-исх от 08.05.2014 От кого: Афанасьев М.П. (Лаишевский муниципальный район Республики Татарстан) О внесении изменений в генеральный план г.Лаишево.</p>	

ПЕРЕЧЕНЬ РЕЗОЛЮЦИЙ НА ДОКУМЕНТ

Хуснутдинов А.А. (4243-АХ от 08.05.2014):
Викторовой Т.И., Романовой И.Ю. - Для работы

№ т/б	Урнашу урыны	Объект исеме	Төр исеме	Үлчәү берәмлеге	куәте		Гамәлгә ашыру срогы		Финанслау чыганагы исеме
					Гамәлдәге	Яңа (өстәмә)	Беренче чират (2025 елга кадәр)	Исәп-хисап срогы (2025-2040 еллар.)	
	шәһәр жирлеге	рекреация кластерына							проекты

410

**Викторовой Т.И.
Романовой И.Ю.**

Для работы

**Хуснутдинов А.А.
4243-АХ от 08.05.2014**

РЕКВИЗИТЫ ДОКУМЕНТА	
<p>Вх. № 4243 от 08.05.2014 Кому: Хуснутдинов А.А. (ГУП "Татинвестгражданпроект") Исх. № 565-ИСХ от 08.05.2014 От кого: Афанасьев М.П. (Лаишевский муниципальный район Республики Татарстан) О внесении изменений в генеральный план г.Лаишево.</p>	

ПЕРЕЧЕНЬ РЕЗОЛЮЦИЙ НА ДОКУМЕНТ

Хуснутдинов А.А. (4243-АХ от 08.05.2014):
Викторовой Т.И., Романовой И.Ю. - Для работы

№ т/б	Урнашу урыны	Объект исеме	Төр исеме	Үлчәү берәмлеге	куәте		Гамәлгә ашыру срогы		Финанслау чыганагы исеме
					Гамәлдәге	Яңа (өстәмә)	Беренче чират (2025 елга кадәр)	Исәп-хисап срогы (2025-2040 еллар.)	
		килү"							

411

**Викторовой Т.И.
Романовой И.Ю.**

Для работы

**Хуснутдинов А.А.
4243-АХ от 08.05.2014**

РЕКВИЗИТЫ ДОКУМЕНТА	
<p>Вх. № 4243 от 08.05.2014 Кому: Хуснутдинов А.А. (ГУП "Татинвестгражданпроект") Исх. № 565-исх от 08.05.2014 От кого: Афанасьев М.П. (Лаишевский муниципальный район Республики Татарстан) О внесении изменений в генеральный план г.Лаишево.</p>	

ПЕРЕЧЕНЬ РЕЗОЛЮЦИЙ НА ДОКУМЕНТ

Хуснутдинов А.А. (4243-АХ от 08.05.2014):
 Викторовой Т.И., Романовой И.Ю. - Для работы

№ т/б	Урнашу урыны	Объект исеме	Төр исеме	Үлчәү берәмлеге	куәте		Гамәлгә ашыру срогы		Финанслау чыганагы исеме
					Гамәлдәге	Яңа (өстәмә)	Беренче чират (2025 елга кадәр)	Исәп-хисап срогы (2025-2040 еллар.)	
<i>ЖИРЛЕ ӘҖӘМИЯТТӘГЕ ЧАРАЛАР (ЖИРЛЕКЛӘР)</i>									

412

**Викторовой Т.И.
Романовой И.Ю.**

Для работы

**Хуснутдинов А.А.
4243-АХ от 08.05.2014**

РЕКВИЗИТЫ ДОКУМЕНТА	
<p>Вх. № 4243 от 08.05.2014 Кому: Хуснутдинов А.А. (ГУП "Татинвестгражданпроект") Исх. № 565-исх от 08.05.2014 От кого: Афанасьев М.П. (Лаишевский муниципальный район Республики Татарстан) О внесении изменений в генеральный план г.Лаишево.</p>	

ПЕРЕЧЕНЬ РЕЗОЛЮЦИЙ НА ДОКУМЕНТ

Хуснутдинов А.А. (4243-АХ от 08.05.2014):
 Викторовой Т.И., Романовой И.Ю. - Для работы

№ т/б	Урнашу урыны	Объект исеме	Төр исеме	Үлчәү берәмлеге	куәте		Гамәлгә ашыру срогы		Финанслау чыганагы исеме
					Гамәлдәге	Яңа (өстәмә)	Беренче чират (2025 елга кадәр)	Исәп-хисап срогы (2025-2040 еллар.)	
<i>Торак пункт чикләрендә урам-юл челтәре</i>									

413

**Викторовой Т.И.
Романовой И.Ю.**

Для работы

**Хуснутдинов А.А.
4243-АХ от 08.05.2014**

РЕКВИЗИТЫ ДОКУМЕНТА	
<p>Вх. № 4243 от 08.05.2014 Кому: Хуснутдинов А.А. (ГУП "Татинвестгражданпроект") Исх. № 565-ИСХ от 08.05.2014 От кого: Афанасьев М.П. (Лаишевский муниципальный район Республики Татарстан) О внесении изменений в генеральный план г.Лаишево.</p>	

ПЕРЕЧЕНЬ РЕЗОЛЮЦИЙ НА ДОКУМЕНТ

Хуснутдинов А.А. (4243-АХ от 08.05.2014):
Викторовой Т.И., Романовой И.Ю. - Для работы

№ т/б	Урнашу урыны	Объект исеме	Төр исеме	Үлчәү берәмлеге	куәте		Гамәлгә ашыру срогы		Финанслау чыганагы исеме
					Гамәлдәге	Яңа (өстәмә)	Беренче чират (2025 елга кадәр)	Исәп-хисап срогы (2025-2040 еллар.)	
1	Лаеш шәһәре	Төп урам,	Капиталь ремонт	-	70,60	-	+	+	ГПга үзгәрешләр кертү

414

**Викторовой Т.И.
Романовой И.Ю.**

Для работы

**Хуснутдинов А.А.
4243-АХ от 08.05.2014**

РЕКВИЗИТЫ ДОКУМЕНТА	
<p>Вх. № 4243 от 08.05.2014 Кому: Хуснутдинов А.А. (ГУП "Татинвестгражданпроект") Исх. № 565-ИСХ от 08.05.2014 От кого: Афанасьев М.П. (Лаишевский муниципальный район Республики Татарстан) О внесении изменений в генеральный план г.Лаишево.</p>	

ПЕРЕЧЕНЬ РЕЗОЛЮЦИЙ НА ДОКУМЕНТ

Хуснутдинов А.А. (4243-АХ от 08.05.2014):
Викторовой Т.И., Романовой И.Ю. - Для работы

№ т/б	Урнашу урыны	Объект исеме	Төр исеме	Үлчәү берәмлеге	куәте		Гамәлгә ашыру срогы		Финанслау чыганагы исеме
					Гамәлдәге	Яңа (өстәмә)	Беренче чират (2025 елга кадәр)	Исәп-хисап срогы (2025-2040 еллар.)	
		Торак төзелештәге							проекты

415

**Викторовой Т.И.
Романовой И.Ю.**

Для работы

**Хуснутдинов А.А.
4243-АХ от 08.05.2014**

РЕКВИЗИТЫ ДОКУМЕНТА	
Вх. № 4243 от 08.05.2014 Кому: Хуснутдинов А.А. (ГУП "Татинвестгражданпроект") Исх. № 565-исх от 08.05.2014 От кого: Афанасьев М.П. (Лаишевский муниципальный район Республики Татарстан) О внесении изменений в генеральный план г.Лаишево.	

ПЕРЕЧЕНЬ РЕЗОЛЮЦИЙ НА ДОКУМЕНТ

Хуснутдинов А.А. (4243-АХ от 08.05.2014):
Викторовой Т.И., Романовой И.Ю. - Для работы

№ т/б	Урнашу урыны	Объект исеме	Төр исеме	Үлчәү берәмлеге	куәте		Гамәлгә ашыру срогы		Финанслау чыганагы исеме
					Гамәлдәге	Яңа (өстәмә)	Беренче чират (2025 елга кадәр)	Исәп-хисап срогы (2025-2040 еллар.)	
		урамнар							

416

**Викторовой Т.И.
Романовой И.Ю.**

Для работы

**Хуснутдинов А.А.
4243-АХ от 08.05.2014**

РЕКВИЗИТЫ ДОКУМЕНТА	
<p>Вх. № 4243 от 08.05.2014 Кому: Хуснутдинов А.А. (ГУП "Татинвестгражданпроект") Исх. № 565-исх от 08.05.2014 От кого: Афанасьев М.П. (Лаишевский муниципальный район Республики Татарстан) О внесении изменений в генеральный план г.Лаишево.</p>	

ПЕРЕЧЕНЬ РЕЗОЛЮЦИЙ НА ДОКУМЕНТ

Хуснутдинов А.А. (4243-АХ от 08.05.2014):
Викторовой Т.И., Романовой И.Ю. - Для работы

№ т/б	Урнашу урыны	Объект исеме	Төр исеме	Үлчәү берәмлеге	куәте		Гамәлгә ашыру срогы		Финанслау чыганагы исеме
					Гамәлдәге	Яңа (өстәмә)	Беренче чират (2025 елга кадәр)	Исәп-хисап срогы (2025-2040 еллар.)	
2	Лаеш шәһәре	Төп урам,	Яңа төзелеш	-	-	74,10	+	+	ГПга үзгәрешләр кертү

417

**Викторовой Т.И.
Романовой И.Ю.**

Для работы

**Хуснутдинов А.А.
4243-АХ от 08.05.2014**

РЕКВИЗИТЫ ДОКУМЕНТА	
<p>Вх. № 4243 от 08.05.2014 Кому: Хуснутдинов А.А. (ГУП "Татинвестгражданпроект") Исх. № 565-ИСХ от 08.05.2014 От кого: Афанасьев М.П. (Лаишевский муниципальный район Республики Татарстан) О внесении изменений в генеральный план г.Лаишево.</p>	

ПЕРЕЧЕНЬ РЕЗОЛЮЦИЙ НА ДОКУМЕНТ

Хуснутдинов А.А. (4243-АХ от 08.05.2014):
Викторовой Т.И., Романовой И.Ю. - Для работы

№ т/б	Урнашу урыны	Объект исеме	Төр исеме	Үлчәү берәмлеге	куәте		Гамәлгә ашыру срогы		Финанслау чыганагы исеме
					Гамәлдәге	Яңа (өстәмә)	Беренче чират (2025 елга кадәр)	Исәп-хисап срогы (2025-2040 еллар.)	
		Торак төзелештәге							проекты

418

**Викторовой Т.И.
Романовой И.Ю.**

Для работы

**Хуснутдинов А.А.
4243-АХ от 08.05.2014**

РЕКВИЗИТЫ ДОКУМЕНТА	
Вх. № 4243 от 08.05.2014 Кому: Хуснутдинов А.А. (ГУП "Татинвестгражданпроект") Исх. № 565-исх от 08.05.2014 От кого: Афанасьев М.П. (Лаишевский муниципальный район Республики Татарстан) О внесении изменений в генеральный план г.Лаишево.	

ПЕРЕЧЕНЬ РЕЗОЛЮЦИЙ НА ДОКУМЕНТ

Хуснутдинов А.А. (4243-АХ от 08.05.2014):
Викторовой Т.И., Романовой И.Ю. - Для работы

№ т/б	Урнашу урыны	Объект исеме	Төр исеме	Үлчәү берәмлеге	куәте		Гамәлгә ашыру срогы		Финанслау чыганагы исеме
					Гамәлдәге	Яңа (өстәмә)	Беренче чират (2025 елга кадәр)	Исәп-хисап срогы (2025-2040 еллар.)	
		урамнар							

419

**Викторовой Т.И.
Романовой И.Ю.**

Для работы

**Хуснутдинов А.А.
4243-АХ от 08.05.2014**

РЕКВИЗИТЫ ДОКУМЕНТА	
<p>Вх. № 4243 от 08.05.2014 Кому: Хуснутдинов А.А. (ГУП "Татинвестгражданпроект") Исх. № 565-ИСХ от 08.05.2014 От кого: Афанасьев М.П. (Лаишевский муниципальный район Республики Татарстан) О внесении изменений в генеральный план г.Лаишево.</p>	

ПЕРЕЧЕНЬ РЕЗОЛЮЦИЙ НА ДОКУМЕНТ

Хуснутдинов А.А. (4243-АХ от 08.05.2014):
 Викторовой Т.И., Романовой И.Ю. - Для работы

№ т/б	Урнашу урыны	Объект исеме	Төр исеме	Үлчәү берәмлеге	куәте		Гамәлгә ашыру срогы		Финанслау чыганагы исеме
					Гамәлдәге	Яңа (өстәмә)	Беренче чират (2025 елга кадәр)	Исәп-хисап срогы (2025-2040 еллар.)	
<i>Автобус маршрутлары</i>									

420

**Викторовой Т.И.
Романовой И.Ю.**

Для работы

**Хуснутдинов А.А.
4243-АХ от 08.05.2014**

РЕКВИЗИТЫ ДОКУМЕНТА	
<p>Вх. № 4243 от 08.05.2014 Кому: Хуснутдинов А.А. (ГУП "Татинвестгражданпроект") Исх. № 565-исх от 08.05.2014 От кого: Афанасьев М.П. (Лаишевский муниципальный район Республики Татарстан) О внесении изменений в генеральный план г.Лаишево.</p>	

ПЕРЕЧЕНЬ РЕЗОЛЮЦИЙ НА ДОКУМЕНТ

Хуснутдинов А.А. (4243-АХ от 08.05.2014):
Викторовой Т.И., Романовой И.Ю. - Для работы

№ т/б	Урнашу урыны	Объект исеме	Төр исеме	Үлчәү берәмлеге	куәте		Гамәлгә ашыру срогы		Финанслау чыганагы исеме
					Гамәлдәге	Яңа (өстәмә)	Беренче чират (2025 елга кадәр)	Исәп-хисап срогы (2025-2040 еллар.)	
1	Лаеш шәһәре	Жәмәгать	Өстәмә оешма	-	-	-	+	+	ГПга үзгәрешләр кертү

421

**Викторовой Т.И.
Романовой И.Ю.**

Для работы

**Хуснутдинов А.А.
4243-АХ от 08.05.2014**

РЕКВИЗИТЫ ДОКУМЕНТА	
<p>Вх. № 4243 от 08.05.2014 Кому: Хуснутдинов А.А. (ГУП "Татинвестгражданпроект") Исх. № 565-ИСХ от 08.05.2014 От кого: Афанасьев М.П. (Лаишевский муниципальный район Республики Татарстан) О внесении изменений в генеральный план г.Лаишево.</p>	

ПЕРЕЧЕНЬ РЕЗОЛЮЦИЙ НА ДОКУМЕНТ

Хуснутдинов А.А. (4243-АХ от 08.05.2014):
Викторовой Т.И., Романовой И.Ю. - Для работы

№ т/б	Урнашу урыны	Объект исеме	Төр исеме	Үлчәү берәмлеге	куәте		Гамәлгә ашыру срогы		Финанслау чыганагы исеме
					Гамәлдәге	Яңа (өстәмә)	Беренче чират (2025 елга кадәр)	Исәп-хисап срогы (2025-2040 еллар.)	
		транспортының							проекты

422

**Викторовой Т.И.
Романовой И.Ю.**

Для работы

**Хуснутдинов А.А.
4243-АХ от 08.05.2014**

РЕКВИЗИТЫ ДОКУМЕНТА	
<p>Вх. № 4243 от 08.05.2014 Кому: Хуснутдинов А.А. (ГУП "Татинвестгражданпроект") Исх. № 565-исх от 08.05.2014 От кого: Афанасьев М.П. (Лаишевский муниципальный район Республики Татарстан) О внесении изменений в генеральный план г.Лаишево.</p>	

ПЕРЕЧЕНЬ РЕЗОЛЮЦИЙ НА ДОКУМЕНТ

Хуснутдинов А.А. (4243-АХ от 08.05.2014):
Викторовой Т.И., Романовой И.Ю. - Для работы

№ т/б	Урнашу урыны	Объект исеме	Төр исеме	Үлчәү берәмлеге	куәте		Гамәлгә ашыру срогы		Финанслау чыганагы исеме
					Гамәлдәге	Яңа (өстәмә)	Беренче чират (2025 елга кадәр)	Исәп-хисап срогы (2025-2040 еллар.)	
		автобус маршрутлары							

423

**Викторовой Т.И.
Романовой И.Ю.**

Для работы

**Хуснутдинов А.А.
4243-АХ от 08.05.2014**

РЕКВИЗИТЫ ДОКУМЕНТА

Вх. № 4243 от 08.05.2014
 Кому: Хуснутдинов А.А. (ГУП "Татинвестгражданпроект")
Исх. № 565-исх от 08.05.2014
 От кого: Афанасьев М.П. (Лаишевский муниципальный район
 Республики Татарстан)
 О внесении изменений в генеральный план г.Лаишево.

ПЕРЕЧЕНЬ РЕЗОЛЮЦИЙ НА ДОКУМЕНТ

Хуснутдинов А.А. (4243-АХ от 08.05.2014):
 Викторовой Т.И., Романовой И.Ю. - Для работы

№ т/б	Урнашу урыны	Объект исеме	Төр исеме	Үлчәү берәмлеге	куәте		Гамәлгә ашыру срогы		Финанслау чыганагы исеме
					Гамәлдәге	Яңа (өстәмә)	Беренче чират (2025 елга кадәр)	Исәп-хисап срогы (2025-2040 еллар.)	
<i>Транспорт инфраструктурасы объектлары</i>									

424

**Викторовой Т.И.
Романовой И.Ю.**

Для работы

**Хуснутдинов А.А.
4243-АХ от 08.05.2014**

РЕКВИЗИТЫ ДОКУМЕНТА	
<p>Вх. № 4243 от 08.05.2014 Кому: Хуснутдинов А.А. (ГУП "Татинвестгражданпроект") Исх. № 565-ИСХ от 08.05.2014 От кого: Афанасьев М.П. (Лаишевский муниципальный район Республики Татарстан) О внесении изменений в генеральный план г.Лаишево.</p>	

ПЕРЕЧЕНЬ РЕЗОЛЮЦИЙ НА ДОКУМЕНТ

Хуснутдинов А.А. (4243-АХ от 08.05.2014):
 Викторовой Т.И., Романовой И.Ю. - Для работы

№ т/б	Урнашу урыны	Объект исеме	Төр исеме	Үлчәү берәмлеге	куәте		Гамәлгә ашыру срогы		Финанслау чыганагы исеме
					Гамәлдәге	Яңа (өстәмә)	Беренче чират (2025 елга кадәр)	Исәп-хисап срогы (2025-2040 еллар.)	
1	Лаеш шәһәре	Автостоянкалар,	Яңа төзелеш	-	-	-	+	+	ГПга үзгәрешләр кергү

425

**Викторовой Т.И.
Романовой И.Ю.**

Для работы

**Хуснутдинов А.А.
4243-АХ от 08.05.2014**

РЕКВИЗИТЫ ДОКУМЕНТА	
<p>Вх. № 4243 от 08.05.2014 Кому: Хуснутдинов А.А. (ГУП "Татинвестгражданпроект") Исх. № 565-ИСХ от 08.05.2014 От кого: Афанасьев М.П. (Лаишевский муниципальный район Республики Татарстан) О внесении изменений в генеральный план г.Лаишево.</p>	

ПЕРЕЧЕНЬ РЕЗОЛЮЦИЙ НА ДОКУМЕНТ

Хуснутдинов А.А. (4243-АХ от 08.05.2014):
Викторовой Т.И., Романовой И.Ю. - Для работы

№ т/б	Урнашу урыны	Объект исеме	Төр исеме	Үлчәү берәмлеге	куәте		Гамәлгә ашыру срогы		Финанслау чыганагы исеме
					Гамәлдәге	Яңа (өстәмә)	Беренче чират (2025 елга кадәр)	Исәп-хисап срогы (2025-2040 еллар.)	
		күпдәрәжәле							проекты

426

**Викторовой Т.И.
Романовой И.Ю.**

Для работы

**Хуснутдинов А.А.
4243-АХ от 08.05.2014**

РЕКВИЗИТЫ ДОКУМЕНТА	
<p>Вх. № 4243 от 08.05.2014 Кому: Хуснутдинов А.А. (ГУП "Татинвестгражданпроект") Исх. № 565-исх от 08.05.2014 От кого: Афанасьев М.П. (Лаишевский муниципальный район Республики Татарстан) О внесении изменений в генеральный план г.Лаишево.</p>	

ПЕРЕЧЕНЬ РЕЗОЛЮЦИЙ НА ДОКУМЕНТ

Хуснутдинов А.А. (4243-АХ от 08.05.2014):
Викторовой Т.И., Романовой И.Ю. - Для работы

№ т/б	Урнашу урыны	Объект исеме	Төр исеме	Үлчәү берәмлеге	куәте		Гамәлгә ашыру срогы		Финанслау чыганагы исеме
					Гамәлдәге	Яңа (өстәмә)	Беренче чират (2025 елга кадәр)	Исәп-хисап срогы (2025-2040 еллар.)	
		паркинглар							

427

**Викторовой Т.И.
Романовой И.Ю.**

Для работы

**Хуснутдинов А.А.
4243-АХ от 08.05.2014**

РЕКВИЗИТЫ ДОКУМЕНТА	
<p>Вх. № 4243 от 08.05.2014 Кому: Хуснутдинов А.А. (ГУП "Татинвестгражданпроект") Исх. № 565-исх от 08.05.2014 От кого: Афанасьев М.П. (Лаишевский муниципальный район Республики Татарстан) О внесении изменений в генеральный план г.Лаишево.</p>	

ПЕРЕЧЕНЬ РЕЗОЛЮЦИЙ НА ДОКУМЕНТ

Хуснутдинов А.А. (4243-АХ от 08.05.2014):
 Викторовой Т.И., Романовой И.Ю. - Для работы

№ т/б	Урнашу урыны	Объект исеме	Төр исеме	Үлчәү берәмлеге	куәте		Гамәлгә ашыру срогы		Финанслау чыганагы исеме
					Гамәлдәге	Яңа (өстәмә)	Беренче чират (2025 елга кадәр)	Исәп-хисап срогы (2025-2040 еллар.)	
<i>Су транспорты</i>									

428

**Викторовой Т.И.
Романовой И.Ю.**

Для работы

**Хуснутдинов А.А.
4243-АХ от 08.05.2014**

РЕКВИЗИТЫ ДОКУМЕНТА	
<p>Вх. № 4243 от 08.05.2014 Кому: Хуснутдинов А.А. (ГУП "Татинвестгражданпроект") Исх. № 565-исх от 08.05.2014 От кого: Афанасьев М.П. (Лаишевский муниципальный район Республики Татарстан) О внесении изменений в генеральный план г.Лаишево.</p>	

ПЕРЕЧЕНЬ РЕЗОЛЮЦИЙ НА ДОКУМЕНТ

Хуснутдинов А.А. (4243-АХ от 08.05.2014):
Викторовой Т.И., Романовой И.Ю. - Для работы

№ т/б	Урнашу урыны	Объект исеме	Төр исеме	Үлчәү берәмлеге	куәте		Гамәлгә ашыру срогы		Финанслау чыганагы исеме
					Гамәлдәге	Яңа (өстәмә)	Беренче чират (2025 елга кадәр)	Исәп-хисап срогы (2025-2040 еллар.)	
1	Лаеш шәһәре	Аз үлчәмле судлар	Яңа төзелеш	объект	-	1	+	-	ГПга үзгәрешләр кергү

429

**Викторовой Т.И.
Романовой И.Ю.**

Для работы

**Хуснутдинов А.А.
4243-АХ от 08.05.2014**

РЕКВИЗИТЫ ДОКУМЕНТА	
<p>Вх. № 4243 от 08.05.2014 Кому: Хуснутдинов А.А. (ГУП "Татинвестгражданпроект") Исх. № 565-ИСХ от 08.05.2014 От кого: Афанасьев М.П. (Лаишевский муниципальный район Республики Татарстан) О внесении изменений в генеральный план г.Лаишево.</p>	

ПЕРЕЧЕНЬ РЕЗОЛЮЦИЙ НА ДОКУМЕНТ

Хуснутдинов А.А. (4243-АХ от 08.05.2014):
Викторовой Т.И., Романовой И.Ю. - Для работы

№ т/б	Урнашу урыны	Объект исеме	Төр исеме	Үлчәү берәмлеге	куәте		Гамәлгә ашыру срогы		Финанслау чыганагы исеме
					Гамәлдәге	Яңа (өстәмә)	Беренче чират (2025 елга кадәр)	Исәп-хисап срогы (2025-2040 еллар.)	
		буенча Дәүләт							проекты

430

**Викторовой Т.И.
Романовой И.Ю.**

Для работы

**Хуснутдинов А.А.
4243-АХ от 08.05.2014**

РЕКВИЗИТЫ ДОКУМЕНТА	
<p>Вх. № 4243 от 08.05.2014 Кому: Хуснутдинов А.А. (ГУП "Татинвестгражданпроект") Исх. № 565-исх от 08.05.2014 От кого: Афанасьев М.П. (Лаишевский муниципальный район Республики Татарстан) О внесении изменений в генеральный план г.Лаишево.</p>	

ПЕРЕЧЕНЬ РЕЗОЛЮЦИЙ НА ДОКУМЕНТ

Хуснутдинов А.А. (4243-АХ от 08.05.2014):
Викторовой Т.И., Романовой И.Ю. - Для работы

№ т/б	Урнашу урыны	Объект исеме	Төр исеме	Үлчәү берәмлеге	куәте		Гамәлгә ашыру срогы		Финанслау чыганагы исеме
					Гамәлдәге	Яңа (өстәмә)	Беренче чират (2025 елга кадәр)	Исәп-хисап срогы (2025-2040 еллар.)	
		инспекциясенә							

431

**Викторовой Т.И.
Романовой И.Ю.**

Для работы

**Хуснутдинов А.А.
4243-АХ от 08.05.2014**

РЕКВИЗИТЫ ДОКУМЕНТА	
<p>Вх. № 4243 от 08.05.2014 Кому: Хуснутдинов А.А. (ГУП "Татинвестгражданпроект") Исх. № 565-исх от 08.05.2014 От кого: Афанасьев М.П. (Лаишевский муниципальный район Республики Татарстан) О внесении изменений в генеральный план г.Лаишево.</p>	

ПЕРЕЧЕНЬ РЕЗОЛЮЦИЙ НА ДОКУМЕНТ

Хуснутдинов А.А. (4243-АХ от 08.05.2014):
Викторовой Т.И., Романовой И.Ю. - Для работы

№ т/б	Урнашу урыны	Объект исеме	Төр исеме	Үлчәү берәмлеге	куәте		Гамәлгә ашыру срогы		Финанслау чыганагы исеме
					Гамәлдәге	Яңа (өстәмә)	Беренче чират (2025 елга кадәр)	Исәп-хисап срогы (2025-2040 еллар.)	
		игътибар.							

432

**Викторовой Т.И.
Романовой И.Ю.**

Для работы

**Хуснутдинов А.А.
4243-АХ от 08.05.2014**

РЕКВИЗИТЫ ДОКУМЕНТА	
<p>Вх. № 4243 от 08.05.2014 Кому: Хуснутдинов А.А. (ГУП "Татинвестгражданпроект") Исх. № 565-исх от 08.05.2014 От кого: Афанасьев М.П. (Лаишевский муниципальный район Республики Татарстан) О внесении изменений в генеральный план г.Лаишево.</p>	

ПЕРЕЧЕНЬ РЕЗОЛЮЦИЙ НА ДОКУМЕНТ

Хуснутдинов А.А. (4243-АХ от 08.05.2014):
 Викторовой Т.И., Романовой И.Ю. - Для работы

№ т/б	Урнашу урыны	Объект исеме	Төр исеме	Үлчәү берәмлеге	куәте		Гамәлгә ашыру срогы		Финанслау чыганагы исеме
					Гамәлдәге	Яңа (өстәмә)	Беренче чират (2025 елга кадәр)	Исәп-хисап срогы (2025-2040 еллар.)	
<i>Гава транспорты</i>									

433

**Викторовой Т.И.
Романовой И.Ю.**

Для работы

**Хуснутдинов А.А.
4243-АХ от 08.05.2014**

РЕКВИЗИТЫ ДОКУМЕНТА	
<p>Вх. № 4243 от 08.05.2014 Кому: Хуснутдинов А.А. (ГУП "Татинвестгражданпроект") Исх. № 565-ИСХ от 08.05.2014 От кого: Афанасьев М.П. (Лаишевский муниципальный район Республики Татарстан) О внесении изменений в генеральный план г.Лаишево.</p>	

ПЕРЕЧЕНЬ РЕЗОЛЮЦИЙ НА ДОКУМЕНТ

Хуснутдинов А.А. (4243-АХ от 08.05.2014):
Викторовой Т.И., Романовой И.Ю. - Для работы

№ т/б	Урнашу урыны	Объект исеме	Төр исеме	Үлчәү берәмлеге	куәте		Гамәлгә ашыру срогы		Финанслау чыганагы исеме
					Гамәлдәге	Яңа (өстәмә)	Беренче чират (2025 елга кадәр)	Исәп-хисап срогы (2025-2040 еллар.)	
1	Лаеш шәһәренең	Очу-утыру полосасы	Жир кишәрлеген	га	1,2601	-	+	-	Татарстан Республикасы

434

**Викторовой Т.И.
Романовой И.Ю.**

Для работы

**Хуснутдинов А.А.
4243-АХ от 08.05.2014**

РЕКВИЗИТЫ ДОКУМЕНТА

Вх. № 4243 от 08.05.2014
 Кому: Хуснутдинов А.А. (ГУП "Татинвестгражданпроект")
Исх. № 565-исх от 08.05.2014
 От кого: Афанасьев М.П. (Лаишевский муниципальный район
 Республики Татарстан)
 О внесении изменений в генеральный план г.Лаишево.

ПЕРЕЧЕНЬ РЕЗОЛЮЦИЙ НА ДОКУМЕНТ

Хуснутдинов А.А. (4243-АХ от 08.05.2014):
 Викторовой Т.И., Романовой И.Ю. - Для работы

№ т/б	Урнашу урыны	Объект исеме	Төр исеме	Үлчәү берәмлеге	куәте		Гамәлгә ашыру срогы		Финанслау чыганагы исеме
					Гамәлдәге	Яңа (өстәмә)	Беренче чират (2025 елга кадәр)	Исәп-хисап срогы (2025-2040 еллар.)	
	шәһәр жирлеге	(16:24:170301:1259	«авыл хужалыгы						Лаеш муниципаль

435

**Викторовой Т.И.
Романовой И.Ю.**

Для работы

**Хуснутдинов А.А.
4243-АХ от 08.05.2014**

РЕКВИЗИТЫ ДОКУМЕНТА	
<p>Вх. № 4243 от 08.05.2014 Кому: Хуснутдинов А.А. (ГУП "Татинвестгражданпроект") Исх. № 565-исх от 08.05.2014 От кого: Афанасьев М.П. (Лаишевский муниципальный район Республики Татарстан) О внесении изменений в генеральный план г.Лаишево.</p>	

ПЕРЕЧЕНЬ РЕЗОЛЮЦИЙ НА ДОКУМЕНТ

Хуснутдинов А.А. (4243-АХ от 08.05.2014):
 Викторовой Т.И., Романовой И.Ю. - Для работы

№ т/б	Урнашу урыны	Объект исеме	Төр исеме	Үлчәү берәмлеге	куәте		Гамәлгә ашыру срогы		Финанслау чыганагы исеме
					Гамәлдәге	Яңа (өстәмә)	Беренче чират (2025 елга кадәр)	Исәп-хисап срогы (2025-2040 еллар.)	
		номерлы ЗУ)	билгеләнешендәге						районы Башкарма

436

**Викторовой Т.И.
Романовой И.Ю.**

Для работы

**Хуснутдинов А.А.
4243-АХ от 08.05.2014**

РЕКВИЗИТЫ ДОКУМЕНТА	
<p>Вх. № 4243 от 08.05.2014 Кому: Хуснутдинов А.А. (ГУП "Татинвестгражданпроект") Исх. № 565-исх от 08.05.2014 От кого: Афанасьев М.П. (Лаишевский муниципальный район Республики Татарстан) О внесении изменений в генеральный план г.Лаишево.</p>	

ПЕРЕЧЕНЬ РЕЗОЛЮЦИЙ НА ДОКУМЕНТ

Хуснутдинов А.А. (4243-АХ от 08.05.2014):
 Викторовой Т.И., Романовой И.Ю. - Для работы

№ т/б	Урнашу урыны	Объект исеме	Төр исеме	Үлчәү берәмлеге	куәте		Гамәлгә ашыру срогы		Финанслау чыганагы исеме
					Гамәлдәге	Яңа (өстәмә)	Беренче чират (2025 елга кадәр)	Исәп-хисап срогы (2025-2040 еллар.)	
			жирләр»						комитетының 2022

437

**Викторовой Т.И.
Романовой И.Ю.**

Для работы

**Хуснутдинов А.А.
4243-АХ от 08.05.2014**

РЕКВИЗИТЫ ДОКУМЕНТА	
<p>Вх. № 4243 от 08.05.2014 Кому: Хуснутдинов А.А. (ГУП "Татинвестгражданпроект") Исх. № 565-исх от 08.05.2014 От кого: Афанасьев М.П. (Лаишевский муниципальный район Республики Татарстан) О внесении изменений в генеральный план г.Лаишево.</p>	

ПЕРЕЧЕНЬ РЕЗОЛЮЦИЙ НА ДОКУМЕНТ

Хуснутдинов А.А. (4243-АХ от 08.05.2014):
Викторовой Т.И., Романовой И.Ю. - Для работы

№ т/б	Урнашу урыны	Объект исеме	Төр исеме	Үлчәү берәмлеге	куәте		Гамәлгә ашыру срогы		Финанслау чыганагы исеме
					Гамәлдәге	Яңа (өстәмә)	Беренче чират (2025 елга кадәр)	Исәп-хисап срогы (2025-2040 еллар.)	
			категориясеннән						елның 02 мартындагы

438

**Викторовой Т.И.
Романовой И.Ю.**

Для работы

**Хуснутдинов А.А.
4243-АХ от 08.05.2014**

РЕКВИЗИТЫ ДОКУМЕНТА	
<p>Вх. № 4243 от 08.05.2014 Кому: Хуснутдинов А.А. (ГУП "Татинвестгражданпроект") Исх. № 565-исх от 08.05.2014 От кого: Афанасьев М.П. (Лаишевский муниципальный район Республики Татарстан) О внесении изменений в генеральный план г.Лаишево.</p>	

ПЕРЕЧЕНЬ РЕЗОЛЮЦИЙ НА ДОКУМЕНТ

Хуснутдинов А.А. (4243-АХ от 08.05.2014):
Викторовой Т.И., Романовой И.Ю. - Для работы

№ т/б	Урнашу урыны	Объект исеме	Төр исеме	Үлчәү берәмлеге	куәте		Гамәлгә ашыру срогы		Финанслау чыганагы исеме
					Гамәлдәге	Яңа (өстәмә)	Беренче чират (2025 елга кадәр)	Исәп-хисап срогы (2025-2040 еллар.)	
			«сәнәгать»,						1181/ис номерлы хаты

439

**Викторовой Т.И.
Романовой И.Ю.**

Для работы

**Хуснутдинов А.А.
4243-АХ от 08.05.2014**

РЕКВИЗИТЫ ДОКУМЕНТА	
<p>Вх. № 4243 от 08.05.2014 Кому: Хуснутдинов А.А. (ГУП "Татинвестгражданпроект") Исх. № 565-исх от 08.05.2014 От кого: Афанасьев М.П. (Лаишевский муниципальный район Республики Татарстан) О внесении изменений в генеральный план г.Лаишево.</p>	

ПЕРЕЧЕНЬ РЕЗОЛЮЦИЙ НА ДОКУМЕНТ

Хуснутдинов А.А. (4243-АХ от 08.05.2014):
Викторовой Т.И., Романовой И.Ю. - Для работы

№ т/б	Урнашу урыны	Объект исеме	Төр исеме	Үлчәү берәмлеге	куәте		Гамәлгә ашыру срогы		Финанслау чыганагы исеме
					Гамәлдәге	Яңа (өстәмә)	Беренче чират (2025 елга кадәр)	Исәп-хисап срогы (2025-2040 еллар.)	
			энергетика,						

440

**Викторовой Т.И.
Романовой И.Ю.**

Для работы

**Хуснутдинов А.А.
4243-АХ от 08.05.2014**

РЕКВИЗИТЫ ДОКУМЕНТА	
Вх. № 4243 от 08.05.2014 Кому: Хуснутдинов А.А. (ГУП "Татинвестгражданпроект") Исх. № 565-ИСХ от 08.05.2014 От кого: Афанасьев М.П. (Лаишевский муниципальный район Республики Татарстан) О внесении изменений в генеральный план г.Лаишево.	

ПЕРЕЧЕНЬ РЕЗОЛЮЦИЙ НА ДОКУМЕНТ

Хуснутдинов А.А. (4243-АХ от 08.05.2014):
Викторовой Т.И., Романовой И.Ю. - Для работы

№ т/б	Урнашу урыны	Объект исеме	Төр исеме	Үлчәү берәмлеге	куәте		Гамәлгә ашыру срогы		Финанслау чыганагы исеме
					Гамәлдәге	Яңа (өстәмә)	Беренче чират (2025 елга кадәр)	Исәп-хисап срогы (2025-2040 еллар.)	
			транспорт, элементә,						

441

**Викторовой Т.И.
Романовой И.Ю.**

Для работы

**Хуснутдинов А.А.
4243-АХ от 08.05.2014**

РЕКВИЗИТЫ ДОКУМЕНТА	
<p>Вх. № 4243 от 08.05.2014 Кому: Хуснутдинов А.А. (ГУП "Татинвестгражданпроект") Исх. № 565-ИСХ от 08.05.2014 От кого: Афанасьев М.П. (Лаишевский муниципальный район Республики Татарстан) О внесении изменений в генеральный план г.Лаишево.</p>	

ПЕРЕЧЕНЬ РЕЗОЛЮЦИЙ НА ДОКУМЕНТ

Хуснутдинов А.А. (4243-АХ от 08.05.2014):
Викторовой Т.И., Романовой И.Ю. - Для работы

№ т/б	Урнашу урыны	Объект исеме	Төр исеме	Үлчәү берәмлеге	куәте		Гамәлгә ашыру срогы		Финанслау чыганагы исеме
					Гамәлдәге	Яңа (өстәмә)	Беренче чират (2025 елга кадәр)	Исәп-хисап срогы (2025-2040 еллар.)	
			радиотапшырулар,						

442

**Викторовой Т.И.
Романовой И.Ю.**

Для работы

**Хуснутдинов А.А.
4243-АХ от 08.05.2014**

РЕКВИЗИТЫ ДОКУМЕНТА	
<p>Вх. № 4243 от 08.05.2014 Кому: Хуснутдинов А.А. (ГУП "Татинвестгражданпроект") Исх. № 565-исх от 08.05.2014 От кого: Афанасьев М.П. (Лаишевский муниципальный район Республики Татарстан) О внесении изменений в генеральный план г.Лаишево.</p>	

ПЕРЕЧЕНЬ РЕЗОЛЮЦИЙ НА ДОКУМЕНТ

Хуснутдинов А.А. (4243-АХ от 08.05.2014):
Викторовой Т.И., Романовой И.Ю. - Для работы

№ т/б	Урнашу урыны	Объект исеме	Төр исеме	Үлчәү берәмлеге	куәте		Гамәлгә ашыру срогы		Финанслау чыганагы исеме
					Гамәлдәге	Яңа (өстәмә)	Беренче чират (2025 елга кадәр)	Исәп-хисап срогы (2025-2040 еллар.)	
			телевидение,						

443

**Викторовой Т.И.
Романовой И.Ю.**

Для работы

**Хуснутдинов А.А.
4243-АХ от 08.05.2014**

РЕКВИЗИТЫ ДОКУМЕНТА	
<p>Вх. № 4243 от 08.05.2014 Кому: Хуснутдинов А.А. (ГУП "Татинвестгражданпроект") Исх. № 565-исх от 08.05.2014 От кого: Афанасьев М.П. (Лаишевский муниципальный район Республики Татарстан) О внесении изменений в генеральный план г.Лаишево.</p>	

ПЕРЕЧЕНЬ РЕЗОЛЮЦИЙ НА ДОКУМЕНТ

Хуснутдинов А.А. (4243-АХ от 08.05.2014):
 Викторовой Т.И., Романовой И.Ю. - Для работы

№ т/б	Урнашу урыны	Объект исеме	Төр исеме	Үлчәү берәмлеге	куәте		Гамәлгә ашыру срогы		Финанслау чыганагы исеме
					Гамәлдәге	Яңа (өстәмә)	Беренче чират (2025 елга кадәр)	Исәп-хисап срогы (2025-2040 еллар.)	
			мәгълүмат жирләре,						

444

**Викторовой Т.И.
Романовой И.Ю.**

Для работы

**Хуснутдинов А.А.
4243-АХ от 08.05.2014**

РЕКВИЗИТЫ ДОКУМЕНТА	
<p>Вх. № 4243 от 08.05.2014 Кому: Хуснутдинов А.А. (ГУП "Татинвестгражданпроект") Исх. № 565-исх от 08.05.2014 От кого: Афанасьев М.П. (Лаишевский муниципальный район Республики Татарстан) О внесении изменений в генеральный план г.Лаишево.</p>	

ПЕРЕЧЕНЬ РЕЗОЛЮЦИЙ НА ДОКУМЕНТ

Хуснутдинов А.А. (4243-АХ от 08.05.2014):
 Викторовой Т.И., Романовой И.Ю. - Для работы

№ т/б	Урнашу урыны	Объект исеме	Төр исеме	Үлчәү берәмлеге	куәте		Гамәлгә ашыру срогы		Финанслау чыганагы исеме
					Гамәлдәге	Яңа (өстәмә)	Беренче чират (2025 елга кадәр)	Исәп-хисап срогы (2025-2040 еллар.)	
			КОСМИК ЭШЧӘНЛЕКНЕ						

445

**Викторовой Т.И.
Романовой И.Ю.**

Для работы

**Хуснутдинов А.А.
4243-АХ от 08.05.2014**

РЕКВИЗИТЫ ДОКУМЕНТА	
<p>Вх. № 4243 от 08.05.2014 Кому: Хуснутдинов А.А. (ГУП "Татинвестгражданпроект") Исх. № 565-исх от 08.05.2014 От кого: Афанасьев М.П. (Лаишевский муниципальный район Республики Татарстан) О внесении изменений в генеральный план г.Лаишево.</p>	

ПЕРЕЧЕНЬ РЕЗОЛЮЦИЙ НА ДОКУМЕНТ

Хуснутдинов А.А. (4243-АХ от 08.05.2014):
 Викторовой Т.И., Романовой И.Ю. - Для работы

№ т/б	Урнашу урыны	Объект исеме	Төр исеме	Үлчәү берәмлеге	куәте		Гамәлгә ашыру срогы		Финанслау чыганагы исеме
					Гамәлдәге	Яңа (өстәмә)	Беренче чират (2025 елга кадәр)	Исәп-хисап срогы (2025-2040 еллар.)	
			тәэмин итү өчен						

446

**Викторовой Т.И.
Романовой И.Ю.**

Для работы

**Хуснутдинов А.А.
4243-АХ от 08.05.2014**

РЕКВИЗИТЫ ДОКУМЕНТА	
<p>Вх. № 4243 от 08.05.2014 Кому: Хуснутдинов А.А. (ГУП "Татинвестгражданпроект") Исх. № 565-исх от 08.05.2014 От кого: Афанасьев М.П. (Лаишевский муниципальный район Республики Татарстан) О внесении изменений в генеральный план г.Лаишево.</p>	

ПЕРЕЧЕНЬ РЕЗОЛЮЦИЙ НА ДОКУМЕНТ

Хуснутдинов А.А. (4243-АХ от 08.05.2014):
Викторовой Т.И., Романовой И.Ю. - Для работы

№ т/б	Урнашу урыны	Объект исеме	Төр исеме	Үлчәү берәмлеге	куәте		Гамәлгә ашыру срогы		Финанслау чыганагы исеме
					Гамәлдәге	Яңа (өстәмә)	Беренче чират (2025 елга кадәр)	Исәп-хисап срогы (2025-2040 еллар.)	
			жирләр, оборона						

447

**Викторовой Т.И.
Романовой И.Ю.**

Для работы

**Хуснутдинов А.А.
4243-АХ от 08.05.2014**

РЕКВИЗИТЫ ДОКУМЕНТА	
<p>Вх. № 4243 от 08.05.2014 Кому: Хуснутдинов А.А. (ГУП "Татинвестгражданпроект") Исх. № 565-исх от 08.05.2014 От кого: Афанасьев М.П. (Лаишевский муниципальный район Республики Татарстан) О внесении изменений в генеральный план г.Лаишево.</p>	

ПЕРЕЧЕНЬ РЕЗОЛЮЦИЙ НА ДОКУМЕНТ

Хуснутдинов А.А. (4243-АХ от 08.05.2014):
 Викторовой Т.И., Романовой И.Ю. - Для работы

№ т/б	Урнашу урыны	Объект исеме	Төр исеме	Үлчәү берәмлеге	куәте		Гамәлгә ашыру срогы		Финанслау чыганагы исеме
					Гамәлдәге	Яңа (өстәмә)	Беренче чират (2025 елга кадәр)	Исәп-хисап срогы (2025-2040 еллар.)	
			жирләре, иминлек						

448

**Викторовой Т.И.
Романовой И.Ю.**

Для работы

**Хуснутдинов А.А.
4243-АХ от 08.05.2014**

РЕКВИЗИТЫ ДОКУМЕНТА	
<p>Вх. № 4243 от 08.05.2014 Кому: Хуснутдинов А.А. (ГУП "Татинвестгражданпроект") Исх. № 565-исх от 08.05.2014 От кого: Афанасьев М.П. (Лаишевский муниципальный район Республики Татарстан) О внесении изменений в генеральный план г.Лаишево.</p>	

ПЕРЕЧЕНЬ РЕЗОЛЮЦИЙ НА ДОКУМЕНТ

Хуснутдинов А.А. (4243-АХ от 08.05.2014):
Викторовой Т.И., Романовой И.Ю. - Для работы

№ т/б	Урнашу урыны	Объект исеме	Төр исеме	Үлчәү берәмлеге	куәте		Гамәлгә ашыру срогы		Финанслау чыганагы исеме
					Гамәлдәге	Яңа (өстәмә)	Беренче чират (2025 елга кадәр)	Исәп-хисап срогы (2025-2040 еллар.)	
			һәм башка махсус						

449

**Викторовой Т.И.
Романовой И.Ю.**

Для работы

**Хуснутдинов А.А.
4243-АХ от 08.05.2014**

РЕКВИЗИТЫ ДОКУМЕНТА	
<p>Вх. № 4243 от 08.05.2014 Кому: Хуснутдинов А.А. (ГУП "Татинвестгражданпроект") Исх. № 565-исх от 08.05.2014 От кого: Афанасьев М.П. (Лаишевский муниципальный район Республики Татарстан) О внесении изменений в генеральный план г.Лаишево.</p>	

ПЕРЕЧЕНЬ РЕЗОЛЮЦИЙ НА ДОКУМЕНТ

Хуснутдинов А.А. (4243-АХ от 08.05.2014):
 Викторовой Т.И., Романовой И.Ю. - Для работы

№ т/б	Урнашу урыны	Объект исеме	Төр исеме	Үлчәү берәмлеге	куәте		Гамәлгә ашыру срогы		Финанслау чыганагы исеме
					Гамәлдәге	Яңа (өстәмә)	Беренче чират (2025 елга кадәр)	Исәп-хисап срогы (2025-2040 еллар.)	
			билгеләнештәге						

450

**Викторовой Т.И.
Романовой И.Ю.**

Для работы

**Хуснутдинов А.А.
4243-АХ от 08.05.2014**

РЕКВИЗИТЫ ДОКУМЕНТА	
<p>Вх. № 4243 от 08.05.2014 Кому: Хуснутдинов А.А. (ГУП "Татинвестгражданпроект") Исх. № 565-исх от 08.05.2014 От кого: Афанасьев М.П. (Лаишевский муниципальный район Республики Татарстан) О внесении изменений в генеральный план г.Лаишево.</p>	

ПЕРЕЧЕНЬ РЕЗОЛЮЦИЙ НА ДОКУМЕНТ

Хуснутдинов А.А. (4243-АХ от 08.05.2014):
 Викторовой Т.И., Романовой И.Ю. - Для работы

№ т/б	Урнашу урыны	Объект исеме	Төр исеме	Үлчәү берәмлеге	куәте		Гамәлгә ашыру срогы		Финанслау чыганагы исеме
					Гамәлдәге	Яңа (өстәмә)	Беренче чират (2025 елга кадәр)	Исәп-хисап срогы (2025-2040 еллар.)	
			жирләр»						

451

**Викторовой Т.И.
Романовой И.Ю.**

Для работы

**Хуснутдинов А.А.
4243-АХ от 08.05.2014**

РЕКВИЗИТЫ ДОКУМЕНТА	
<p>Вх. № 4243 от 08.05.2014 Кому: Хуснутдинов А.А. (ГУП "Татинвестгражданпроект") Исх. № 565-исх от 08.05.2014 От кого: Афанасьев М.П. (Лаишевский муниципальный район Республики Татарстан) О внесении изменений в генеральный план г.Лаишево.</p>	

ПЕРЕЧЕНЬ РЕЗОЛЮЦИЙ НА ДОКУМЕНТ

Хуснутдинов А.А. (4243-АХ от 08.05.2014):
Викторовой Т.И., Романовой И.Ю. - Для работы

№ т/б	Урнашу урыны	Объект исеме	Төр исеме	Үлчәү берәмлеге	куәте		Гамәлгә ашыру срогы		Финанслау чыганагы исеме
					Гамәлдәге	Яңа (өстәмә)	Беренче чират (2025 елга кадәр)	Исәп-хисап срогы (2025-2040 еллар.)	
			категориясенә						

452

**Викторовой Т.И.
Романовой И.Ю.**

Для работы

**Хуснутдинов А.А.
4243-АХ от 08.05.2014**

РЕКВИЗИТЫ ДОКУМЕНТА	
<p>Вх. № 4243 от 08.05.2014 Кому: Хуснутдинов А.А. (ГУП "Татинвестгражданпроект") Исх. № 565-исх от 08.05.2014 От кого: Афанасьев М.П. (Лаишевский муниципальный район Республики Татарстан) О внесении изменений в генеральный план г.Лаишево.</p>	

ПЕРЕЧЕНЬ РЕЗОЛЮЦИЙ НА ДОКУМЕНТ

Хуснутдинов А.А. (4243-АХ от 08.05.2014):
Викторовой Т.И., Романовой И.Ю. - Для работы

№ т/б	Урнашу урыны	Объект исеме	Төр исеме	Үлчәү берәмлеге	куәте		Гамәлгә ашыру срогы		Финанслау чыганагы исеме
					Гамәлдәге	Яңа (өстәмә)	Беренче чират (2025 елга кадәр)	Исәп-хисап срогы (2025-2040 еллар.)	
			күчерү, «Һава						

453

**Викторовой Т.И.
Романовой И.Ю.**

Для работы

**Хуснутдинов А.А.
4243-АХ от 08.05.2014**

РЕКВИЗИТЫ ДОКУМЕНТА	
<p>Вх. № 4243 от 08.05.2014 Кому: Хуснутдинов А.А. (ГУП "Татинвестгражданпроект") Исх. № 565-ИСХ от 08.05.2014 От кого: Афанасьев М.П. (Лаишевский муниципальный район Республики Татарстан) О внесении изменений в генеральный план г.Лаишево.</p>	

ПЕРЕЧЕНЬ РЕЗОЛЮЦИЙ НА ДОКУМЕНТ

Хуснутдинов А.А. (4243-АХ от 08.05.2014):
 Викторовой Т.И., Романовой И.Ю. - Для работы

№ т/б	Урнашу урыны	Объект исеме	Төр исеме	Үлчәү берәмлеге	куәте		Гамәлгә ашыру срогы		Финанслау чыганагы исеме
					Гамәлдәге	Яңа (өстәмә)	Беренче чират (2025 елга кадәр)	Исәп-хисап срогы (2025-2040 еллар.)	
			транспорт» рөхсәт						

454

**Викторовой Т.И.
Романовой И.Ю.**

Для работы

**Хуснутдинов А.А.
4243-АХ от 08.05.2014**

РЕКВИЗИТЫ ДОКУМЕНТА	
<p>Вх. № 4243 от 08.05.2014 Кому: Хуснутдинов А.А. (ГУП "Татинвестгражданпроект") Исх. № 565-исх от 08.05.2014 От кого: Афанасьев М.П. (Лаишевский муниципальный район Республики Татарстан) О внесении изменений в генеральный план г.Лаишево.</p>	

ПЕРЕЧЕНЬ РЕЗОЛЮЦИЙ НА ДОКУМЕНТ

Хуснутдинов А.А. (4243-АХ от 08.05.2014):
Викторовой Т.И., Романовой И.Ю. - Для работы

№ т/б	Урнашу урыны	Объект исеме	Төр исеме	Үлчәү берәмлеге	куәте		Гамәлгә ашыру срогы		Финанслау чыганагы исеме
					Гамәлдәге	Яңа (өстәмә)	Беренче чират (2025 елга кадәр)	Исәп-хисап срогы (2025-2040 еллар.)	
			ителгән файдалану						

455

**Викторовой Т.И.
Романовой И.Ю.**

Для работы

**Хуснутдинов А.А.
4243-АХ от 08.05.2014**

РЕКВИЗИТЫ ДОКУМЕНТА	
<p>Вх. № 4243 от 08.05.2014 Кому: Хуснутдинов А.А. (ГУП "Татинвестгражданпроект") Исх. № 565-исх от 08.05.2014 От кого: Афанасьев М.П. (Лаишевский муниципальный район Республики Татарстан) О внесении изменений в генеральный план г.Лаишево.</p>	

ПЕРЕЧЕНЬ РЕЗОЛЮЦИЙ НА ДОКУМЕНТ

Хуснутдинов А.А. (4243-АХ от 08.05.2014):
 Викторовой Т.И., Романовой И.Ю. - Для работы

№ т/б	Урнашу урыны	Объект исеме	Төр исеме	Үлчәү берәмлеге	куәте		Гамәлгә ашыру срогы		Финанслау чыганагы исеме
					Гамәлдәге	Яңа (өстәмә)	Беренче чират (2025 елга кадәр)	Исәп-хисап срогы (2025-2040 еллар.)	
			төрән билгеләү						

456

**Викторовой Т.И.
Романовой И.Ю.**

Для работы

**Хуснутдинов А.А.
4243-АХ от 08.05.2014**

РЕКВИЗИТЫ ДОКУМЕНТА	
<p>Вх. № 4243 от 08.05.2014 Кому: Хуснутдинов А.А. (ГУП "Татинвестгражданпроект") Исх. № 565-исх от 08.05.2014 От кого: Афанасьев М.П. (Лаишевский муниципальный район Республики Татарстан) О внесении изменений в генеральный план г.Лаишево.</p>	

ПЕРЕЧЕНЬ РЕЗОЛЮЦИЙ НА ДОКУМЕНТ

Хуснутдинов А.А. (4243-АХ от 08.05.2014):
 Викторовой Т.И., Романовой И.Ю. - Для работы

№ т/б	Урнашу урыны	Объект исеме	Төр исеме	Үлчәү берәмлеге	куәте		Гамәлгә ашыру срогы		Финанслау чыганагы исеме
					Гамәлдәге	Яңа (өстәмә)	Беренче чират (2025 елга кадәр)	Исәп-хисап срогы (2025-2040 еллар.)	
			белән.						

457

**Викторовой Т.И.
Романовой И.Ю.**

Для работы

**Хуснутдинов А.А.
4243-АХ от 08.05.2014**

РЕКВИЗИТЫ ДОКУМЕНТА	
<p>Вх. № 4243 от 08.05.2014 Кому: Хуснутдинов А.А. (ГУП "Татинвестгражданпроект") Исх. № 565-исх от 08.05.2014 От кого: Афанасьев М.П. (Лаишевский муниципальный район Республики Татарстан) О внесении изменений в генеральный план г.Лаишево.</p>	

ПЕРЕЧЕНЬ РЕЗОЛЮЦИЙ НА ДОКУМЕНТ

Хуснутдинов А.А. (4243-АХ от 08.05.2014):
Викторовой Т.И., Романовой И.Ю. - Для работы

1.8. Торак пунктларның чикләрен билгеләү чаралары

Россия Федерациясе Жир кодексының 84 статьясындагы 1 өлешенә 1 пункты нигезендә торак пунктларның чикләрен билгеләү яисә үзгәртү тиешле муниципаль берәмлек чикләрендә урнашкан торак пунктларның чикләрен чагылдыра торган шәһәр округы, жирлекнең генераль планын раслау яисә үзгәртү була.

"Жирләрне яисә жир кишәрлекләрен бер категориядән икенчесенә күчерү турында" 2004 елның 21 декабрендәге 172-ФЗ номерлы Федераль

458

**Викторовой Т.И.
Романовой И.Ю.**

Для работы

**Хуснутдинов А.А.
4243-АХ от 08.05.2014**

РЕКВИЗИТЫ ДОКУМЕНТА	
Вх. № 4243 от 08.05.2014 Кому: Хуснутдинов А.А. (ГУП "Татинвестгражданпроект") Исх. № 565-исх от 08.05.2014 От кого: Афанасьев М.П. (Лаишевский муниципальный район Республики Татарстан) О внесении изменений в генеральный план г.Лаишево.	

ПЕРЕЧЕНЬ РЕЗОЛЮЦИЙ НА ДОКУМЕНТ

Хуснутдинов А.А. (4243-АХ от 08.05.2014):
Викторовой Т.И., Романовой И.Ю. - Для работы

законның 8 статьясындагы 1 өлеше (алга таба - күчерү турындагы Закон) нигезендә торак пунктларның чикләрен билгеләү яисә үзгәртү, шулай ук жир кишәрлекләрен торак пунктлар чикләренә кертү йә жир кишәрлекләрен торак пунктлар чикләреннән төшереп калдыру мондый жирләр составындагы торак пунктлар жирләр яисә жир кишәрлекләрен башка категориягә күчерү яисә мондый жирләр составындагы жирләрне торак пунктлар яки жир кишәрлекләрен башка категорияләрдән торак пунктлар жирләренә күчерү булып тора.

459

**Викторовой Т.И.
Романовой И.Ю.**

Для работы

**Хуснутдинов А.А.
4243-АХ от 08.05.2014**

РЕКВИЗИТЫ ДОКУМЕНТА	
Вх. № 4243 от 08.05.2014 Кому: Хуснутдинов А.А. (ГУП "Татинвестгражданпроект") Исх. № 565-исх от 08.05.2014 От кого: Афанасьев М.П. (Лаишевский муниципальный район Республики Татарстан) О внесении изменений в генеральный план г.Лаишево.	

ПЕРЕЧЕНЬ РЕЗОЛЮЦИЙ НА ДОКУМЕНТ

Хуснутдинов А.А. (4243-АХ от 08.05.2014):
Викторовой Т.И., Романовой И.Ю. - Для работы

Шулай итеп, 2010 елның 16 июнендәге 14-4692-ГЕ номерлы Дәүләт теркәве, кадастр һәм картография федераль хезмәтенең хаты нигезендә, әгәр муниципаль берәмлекнең генераль планын раслау процедурасы бозылмаган булса, генераль планын раслау турындагы акт жирләрне яисә жир кишәрлекләрен күчерү турындагы акт булып тора.

Лаеш шәһәре һәм Иске Пристань торак пунктлары өчен гамәлдәге чикләр буларак күчәтмәс мөлкәтнең Бердәм дәүләт реестрында билгеләнгән чикләр кабул ителде.

460

**Викторовой Т.И.
Романовой И.Ю.**

Для работы

**Хуснутдинов А.А.
4243-АХ от 08.05.2014**

РЕКВИЗИТЫ ДОКУМЕНТА	
Вх. № 4243 от 08.05.2014 Кому: Хуснутдинов А.А. (ГУП "Татинвестгражданпроект") Исх. № 565-исх от 08.05.2014 От кого: Афанасьев М.П. (Лаишевский муниципальный район Республики Татарстан) О внесении изменений в генеральный план г.Лаишево.	

ПЕРЕЧЕНЬ РЕЗОЛЮЦИЙ НА ДОКУМЕНТ

Хуснутдинов А.А. (4243-АХ от 08.05.2014):
Викторовой Т.И., Романовой И.Ю. - Для работы

«Лаеш шәһәре» муниципаль берәмлеге генераль планына торак пунктларның чикләрен үзгәртү чараларын кертү проекты тарафыннан каралмаган.

461

**Викторовой Т.И.
Романовой И.Ю.**

Для работы

**Хуснутдинов А.А.
4243-АХ от 08.05.2014**

РЕКВИЗИТЫ ДОКУМЕНТА	
Вх. № 4243 от 08.05.2014 Кому: Хуснутдинов А.А. (ГУП "Татинвестгражданпроект") Исх. № 565-исх от 08.05.2014 От кого: Афанасьев М.П. (Лаишевский муниципальный район Республики Татарстан) О внесении изменений в генеральный план г.Лаишево.	

ПЕРЕЧЕНЬ РЕЗОЛЮЦИЙ НА ДОКУМЕНТ

Хуснутдинов А.А. (4243-АХ от 08.05.2014):
Викторовой Т.И., Романовой И.Ю. - Для работы

1.9. Инженерлык инфраструктурасы

1.9.1. Су белән тәэмин итү

Суның хисап чыгымнары

Гомуи су куллану торак йортларда һәм жәмәгать биналарында хужалык-эчә торган ихтыяжларга су тотуны, тышкы янгын сүндерүгә, урамнарда һәм яшел үсентеләргә су тотуны үз эченә ала.

Халыкның хужалык-эчә торган ихтыяжлары өчен исәп-хисап чыгымнары, биналарны төзекләндерүнең дәрәжәсеннән чыгып, бер кешегә су куллану нормасыннан чыгып исәпләнгән. 31.13330.2012 п. 5.2 п. һәм су куллануның тәүлеклек һәм сәгатьлек тигезсезлеге коэффициентлары. Ясалма су куллану жәмәгать биналарында хужалык-эчә торган һәм көнкүреш ихтыяжлары өчен су чыгымнарын үз эченә ала.

Су куллану нормалары 3.8.1.1 нче таблицада бирелгән.

3.8.1.1 нче таблица

Су куллану нормалары

№ т/б	Торак йортларны төзекләндерү дәрәжәсе	q _{жл/сут}
1	Эчке суүткәргеч, канализация, үзәкләштерелгән кайнар су белән тәэмин итү белән жиһазландырылган биналар	250
2	Жирле су жылыткычлар белән дә шулай ук	190
3	Шулай ук ваннасыз	140
4	Су куллану белән бәйле йортлар су жыю колонкаларыннан	40

Тышкы янгын сүндерүгә су тоту нормасы һәм торак пунктта бер үк вакытта янгыннар саны СП 31.13330.2012 төзелешнең катлавы һәм халкы санына бәйле рәвештә кабул ителде.

Урамнарда һәм яшел утыртмаларга су тоту нормасы уртак предприятие нигезендә кабул ителгән 30.13330.2012 Татарстанда 1 кешегә 70 л/сут туры килә.

Гамәлдәге хәлгә һәм генераль планын гамәлгә ашыруның барлык срокларына исәп-хисап нәтижеләре 3.8.1.2 нче таблицада бирелгән.

Су куллануның хисап кулэме

№ пп	Авыл жирлеклэре ьэм торак пунктлар исемнэре	Коммуналь сектор <u>Халык саны</u> Уртача тэүлек.					Q _{max} , м3/с ^{ут}	Билгелэнмэгэ н чыгымнар, м3/тэүлек	Полив, м3/с ^{ут}	Янгын сүндерү, м3/сут	Барлыгы , м3/тэүлек
		(1)	(2)	(3)	(4)	Q _{ср} , м3/сут					
<i><u>Гамалдэге хэл</u></i>											
1	Лаеш шэьэре	-	<u>1650</u> 313,5	<u>8576</u> 1200,6	-	<u>10226</u> 1514,1	1817,0	151,4	715,8	162,0	2846,2
<i><u>Генераль планны гамэлгэ ашыруның 1 чираты (2025г).</u></i>											
1	Лаеш шэьэре	-	<u>3500</u> 665,0	<u>10081</u> 1411,3	-	<u>13581</u> 2076,3	2491,6	207,6	950,7	162,0	3811,9
<i><u>Генераль планны гамэлгэ ашыруның хисап срогы (2040г).</u></i>											
1	Лаеш шэьэре	-	<u>4200</u> 798,0	<u>17087</u> 2392,2	-	<u>21287</u> 3190,2	3828,2	319,0	1490,1	162,0	5799,3

Куллану басымнары

31.13330.2012 Һәм биналарның проектлана торган катылыгы нигезендә, максималь хужалык-эчә торган су куллануда челтәрдә минималь ирекле басымнар тигез кабул ителә:

- бер катлы төзелеш өчен - 10м;
 - ике катлы төзелеш өчен - 14м;
 - өч катлы төзелеш өчен - 18м һ.б.
- аннан соңгы катларга 4м өстәү.

Проект тәкъдиме

Генераль план нигезендә Лаеш шәһәрен үзәкләштерелгән су белән тәэмин итү челтәрләрен үстерү, яңа кулланучыларны су белән тәэмин итүнең үзәкләштерелгән системаларына тоташтыру, шулай ук су белән тәэмин итү хезмәтләренең тиешле сыйфатын тәэмин итү тәкъдим ителә.

Хәзерге вакытта гамәлдәге су жыю корымалары 100% үзләренең факттагы куәтләренең эшли һәм су белән тәэмин итү системасы куәтләренең резервлары юк.

Халык саны артуга һәм торак, жәмәгать төзелеше артуга, шулай ук су куллану күләмнәре артуга бәйле рәвештә түбәндәге чаралар каралган:

1. Яңа скважиналар бораулау һәм булганнарын ремонтлау;
2. Суүткәргеч хужалык объектлары биналарын реконструкцияләү һәм капитал ремонтлау;
3. Энергияне сак тотуга һәм энергетика нәтижәләлеген арттыруга юнәлдерелгән чараларны гамәлгә ашыру;
4. Һәлакәтләр, яшерен утечкалар һәм башкалар нәтижәсендә суүткәргеч челтәрдән су югалтуларын киметүгә юнәлдерелгән чаралар.
5. Жил хәлендәге корыч торбалардан эшләнгән су белән тәэмин итү челтәрләрен алыштыру;
6. Гамәлдәге төзелешләрне дә, тәкъдим ителә торган төзелешләрне дә тоташтыру өчен божра суүткәргече төзү, су белән тәэмин итүнең үзәкләштерелгән челтәрләренә тоташтыру өчен.

Лаеш шәһәрендә яңа торак төзелеше өчен генераль планга үзгәрешләр кертү проекты белән су белән тәэмин итүне түбәндәге ысул белән тормышка ашыру тәкъдим ителә торган территорияләр каралган:

- гамәлдәге төзелешнең эчендә (кв. 110, 188, 11, 336 һәм 337) - суүткәргечнең гамәлдәге челтәрләренә тоташу;
- Лаеш шәһәренең көнбатыш өлешендә 35,45 га майданлы яңа торак майданчыгында кадастр номерлары булган жир кишәрлекләрендә

16:24:170301:255, 16:24:170301:256, 16:24:170301:257 (Көнбатыш майданчык-1, кв.210-231) - жир асты суларын су жыю жайланмасы (су башнясы куелган артезиан скважинасы бораулау), полиэтилен торбалардан су үткөргөч торбалар коймалары салырга, янгын сүндөрү рантларын карарга кирәк.

- Лаеш шәһәренең көнбатыш өлешендә 54,48 га майданлы жир кишәрлекләрендә кадастр номерлары 16:24:170301:23, 16:24:170301:24, 16:24:170301:334 (Көнбатыш майданчык-2, кв.343, 351-380) - жир асты суларын су жыю (су башнясы куелган артезиан скважинасын бораулау), су үткөрү челтәрен Ду110-225 полиэтилен торбаларыннан салу, (янгын сүндөрү гидрантларын алдан карау);

- 11,84 га майданлы төньяк-көнчыгыш өлешендәге яңа торак майданчыгы өчен (күпбалалы гаиләләр өчен Төньяк-көнчыгыш майданчык, кв.252) - жир асты суларын жыю (су башнясы куелган артезиан скважинасын бораулау), су үткөргөч челтәрен Ду110-225 гектар полиэтилен торбалардан төзөргә, янгын сүндөрү гидрантларын карарга;

- Лаеш шәһәренең көнчыгыш өлешендәге торак майданчыгы өчен 16,44 га (көнчыгыш майданчык, 194-201 кв.м) - жир асты суларын су жыю өчен (су башнясы куелган артезиан скважинасын бораулау), су үткөргөч челтәрен төзөргә, Ду110-225 полиэтилен торбаларыннан су үткөргөч челтәрен салырга, янгын сүндөрү гидрантларын карарга;

- Лаеш шәһәренең төньяк-көнбатышында блокланган ыям утарлы торак төзелеше өчен 34,94 га майданлы яңа торак майданчыгы өчен (Төньяк-көнбатыш майданчыгы кв.154) - жир асты суларын су жыю (су башнясы куелган артезиан скважинасын бораулау), Ду110-225 полиэтилен торбаларыннан суүткөргөч челтәрен салырга, янгын гидрантларын карарга;

- Лаеш шәһәренең көнчыгыш өлешендә («Серебрячихи» районында) 7,43 га майданлы торак майданчыгы өчен (Көнчыгыш майданчык-1, кв.232) - жир асты суларын жыю (су башнясы куелган артезиан скважинасын бораулау), су үткөргөч челтәрдә салырга, янгын гидрантларын карарга;

- 23,45 га майданлы Лаеш шәһәренең көнчыгыш өлешендәге торак майданчыгында («Серебрячихи» районында) (Көнчыгыш майданчык-3, кв.234, 235) - жир асты суларын суалгыч салу (су башнясы куелган артезиан скважинасын бораулау), су үткөргөч торбаларыннан - Ду110-225, янгын сүндөрү гидрантларын карарга.

- 54,35 гектар майданлы (263-265 кварталының «Серебрячихи» районында) Лаеш шәһәреннән көнчыгыштарак (кадастр номерлары булган жир кишәрлекләре 16:24:170401:58, 16:24:170401:61, 16:24:170401:63) - жир асты суларын су жыю жайланмасы (су башнясы куелган артезиан скважинасы бораулау), Ду110-225 полиэтилен торбалардан суүткөргөч челтәрен салу, янгын гидрантларын алдан карау.

- Лаеш шәһәреннән көнчыгыштарак урнашкан торак («Серебрячиха» районы, 239, 245 кварталы) үзәкләштерелгән су белән тәмин итү өчен 128,78

гектар майданлы жир асты суларын су жыю (су башнясы куелган артезиан скважинасын бораулау), су үткөргөч челтөрөн Ду110-225 номерлы полиэтилен торбалардан уздырырга, янгын гидрантларын карарга.

- Лаеш шәәренең көньяк-көнбатыш өлөшөндөгө (321,323 кварталы) торак майданчыгы өчен - 4,90 гектар майданда жир асты суларын су алу жайланмасы (су башнясы куелган артезиан скважинасы бораулау) өчен, Ду110-225 номерлы полиэтилен торбалардан су үткөргөч челтөрөн салырга, янгын сүндөрү гидрантларын карарга,

Суүткөргөч челтөрөнөң озынлыгы, территориянең геологик, геоморфологик һәм гидрогеологик шартларын һәм урынның рельефын исәпкә алып, гидравлик исәпләүләр уздырганнан соң, проектлауның алдагы стадияләрендә ачыклана.

«Лаеш шәәре» муниципаль берәмлеген су белән тәэмин итү челтөрлөрө һәм корылмалары схемасы М1:10 000 график материалында күрсәтелгән.

Өйләнә-тирә мохитне саклау гамәллөрө

Жир асты чыганагы зонасының беренче поясы территориясендә һәм су белән тәэмин итү майданчыкларында санитария чаралары каралырга тиеш 31.13330.2012 "Су белән тәэмин итү. Тышкы челтөрлөр һәм корылмалар».

1.9.2. Канализация

Суның хисап чыгымнары

Торак пунктларны канализацияләү системасын проектлаганда көнкүреш агып төшүче суларны торак һәм ижтимагый биналардан тәүлеккә уртача уртача исәпләнгән исәпләнгән исәпләнгән исәпләнгән исәпләнгән исәпләнгән исәпләнгән су куллануны, территорияләргә һәм яшел утыртмаларга су тотуны исәпкә алмыйча, уртача тәүлеклек уртача исәпләнгән су куллануга тигез итеп кабул итәргә кирәк.

Су бүлеп бирү нормалары 3.8.2.1 нче таблицада бирелгән.

3.8.2.1 нче таблица

Су бүлеп бирү нормалары

№ т/б	Торак йортларны төзекләндерү дәрәжәсе	q _{жл/сут}
1	Эчке суүткөргөч, канализация, үзәкләштерелгән кайнар су белән тәэмин итү белән жиһазландырылган биналар	250
2	Жирле су жылыткычлар белән дә шулай ук	190
3	Шулай ук ваннасыз	140
4	Су куллану белән бәйле йортлар су жыю колонкаларынан	25

Гамәлдөгө хәлгә һәм генераль планын гамәлгә ашыруның барлык срокларына исәп-хисап нәтижәләре 3.8.2.2 нче таблицада бирелгән.

Халык тарафыннан хисап тоту

№ п п	Авил жирлекләр е ьәм торак пунктлар исемнәре	Коммуналь сектор <u>Халык саны</u> Уртача тәүлек.					Qмах , м3/с ^{ут}	Билгеләнмәгә н чыгымнар, м3/тәүлек	Барлығы , м3/тәүле к
		(1)	(2)	(3)	(4)	Qср, м3/су т			
<i>Гамәлдәге хәл</i>									
1	Лаеш шәһәре	-	<u>1650</u> 313, 5	<u>8576</u> 1200, 6	-	<u>10226</u> 1514,1	1817, 0	75,7	1892,7
<i>Генераль планны гамәлгә ашыруның 1 чираты (2025г).</i>									
1	Лаеш шәһәре	-	<u>3500</u> 665, 0	<u>10081</u> 1411, 3	-	<u>13581</u> 2076,3	2491, 6	103,8	2595,4
<i>Генераль планны гамәлгә ашыруның хисап срогы (2040г).</i>									
1	Лаеш шәһәре	-	<u>4200</u> 798, 0	<u>17087</u> 2392, 2	-	<u>21287</u> 3190,2	3828, 2	159,5	3987,7

Искәрмә: Столбцы (1), (2), (3), (4) исеме буенча 1 кешегә су бүлөп бирү нормалары буенча 3.8.2.1 нче таблицкага туры килә.

Проект тәкъдиме

Хәзерге вакытта «Лаеш шәһәре» муниципаль берәмлегенә агып төшүче суларын чистарту, тәүлеклек 700 м³ житештерү проекты булган чистарту корылмаларында гамәлгә ашырыла.

2016елда чистарту корылмаларына кергән уртача тәүлеклек агып төшүче сулар күләме 300м³/тәүлек тәшкил итә.

Генераль план белән «ш. Лаеш», яңа кулланучыларны су бүлөп бирүнең үзәкләштерелгән системаларына тоташтыру, шулай ук су бүлөп бирү хезмәтләренә тиешле сыйфатын тәэмин итү, чаралар комплексы үткәреләп:

1. Жил хәлендәге суны чыгару челтәрләрен алыштыру;
2. үзәкләштерелгән суүткәргечләре булмаган аерым территорияләрдән агып төшүче суларны агызу өчен ятмәләр һәм корылмалар төзү;
3. Реконструкция эшләрен тәмамлап, чистарту корылмаларын файдалануга тапшыру;
4. Су чыгару объектларында югары энергия сыйдырышлылыгы белән технологик жиһазлар алыштыру;
5. Канализация чистарту корылмаларында лабораторияне яңадан жиһазлау һәм яңарту;
6. Канализация чистарту корылмаларында исәпләү приборларын урнаштыру;
7. Суүткәргеч хужалык объектлары биналарын реконструкцияләү һәм капитал ремонтлау;
8. энергияне сак тотуга һәм энергетика нәтижәләлеген арттыруга юнәлдерелгән чараларны гамәлгә ашыру.

Лаеш шәһәрендә яңа торак төзелеш проекты белән су белән тәэмин итү түбәндәге ысул белән тәкъдим ителә торган территорияләр каралган:

- гамәлдәге төзелешнең эчендә (кв. 110, 188, 11, 336 һәм 337) - су бүлөп бирү челтәрләренә тоташу;

- Лаеш шәһәренең көнбатыш өлешендә 35,45 гектар мәйданда яңа торак мәйданчыгына канализация урнаштыру 16:24:170301:255, 16:24 170301:256, 16:24:170301:256, 16:24:170301:257 (Көнбатыш мәйданчык-1, кв.210-231).

- Лаеш шәһәренең көнбатыш өлешендә 54,48 гектар мәйданда яңа торак мәйданчык өчен канализация автоном системасын кадастр номерлары булган жир кишәрлекләрендә урнаштыру 16:24:170301:23, 16:24:170301:24, 16:24:170301:334 (Көнбатыш мәйданчык-2, кв.343, 351-380);

- Лаеш шәһәренең төньяк-көнчыгыш өлешендә яңа торак мәйданчыгы өчен канализациянең автоном системасын төзү 11,84 га (күпбалалы гаиләләр өчен Төньяк-көнчыгыш мәйданчык, 252 кв.

- Лаеш шәһәренең көнчыгыш өлешендәге торак майданы 16,44 га булган торак майданы өчен канализация автоном системасын төзү (көнчыгыш майданчык, 194-201 кв.

- Лаеш шәһәренең төньяк-көнбатышында урнашкан 34,94 гектар майданда (Төньяк-көнбатыш майданчыгы кв.154) һәм индивидуаль торак төзелеше өчен 44,15 га майданлы торак майданлы торак майданы (ЗУ 16:24:170301:775);

- Лаеш шәһәренең көнчыгыш өлешендә («Серебрячиха» районында) торак майданы 7,43 га булган торак майданы өчен канализация автоном системасын төзү (Көнчыгыш майданчык-1, кв.232);

- 23,45 гектар майданда (Көнчыгыш майданчык-3, кв.234, 235) торак майданчыгы өчен канализациянең автоном системасын урнаштыру.

- 54,35 га майданлы торак майданчыгыннан көнчыгыштарак (263-265 кварталының «Серебрячихи» районында) торак майданчыгы өчен канализация автоном системасын төзү (кадастр номерлары 16:24 170401:58, 16:24 401:61, 16:24 170401:63).

- Лаеш шәһәреннән көнчыгыштарак урнашкан торак майданы («Серебрячиха» районы), 128,78 гектар майданлы «Серебрячиха» кварталы өчен канализация автоном системасын төзү.

- 4,90 гектар майданны биләгән Лаеш шәһәренең көньяк-көнбатыш өлешендә (321,323 кварталында) торак майданчыгы өчен канализациянең автоном системасын төзү.

- Лаеш шәһәренең көньяк-көнбатыш өлешендә (322 нче кварталда) торак майданчык өчен канализациянең автоном системасын төзү, аның майданы 5,72 га.

Канализациянең автоном системасы агып төшүче суларны өйдән чыгарудан жыярга, аларны чистарту корылмаларына илтүне тәэмин итәргә тиеш. Өстәмә суларны заводның житештерүчәнлегә 1 дән 20м³/тәүлеккә кадәр булган төрле модификацияләрдә көнкүреш суларын биологик һәм тирән чистарту жайланмалары белән чистартылган көнчыгыш суларын Кавказның ультратавыш блоклары урнаштыру һәм чистартылган агып жыелган суларның тупланма сыйдырышлыгы урнаштыру тәкъдим ителә. Аннары агынты суларны махсус автотранспорт белән шәһәр чистарту корылмаларына чыгарырга тәкъдим ителә.

Автономияле чистарту корылмаларын йорт биләмәләре территориясендә яки берничә бина өчен аерым чистарту корылмалары итеп (кагыйдә буларак, социаль-көнкүреш хезмәт күрсәтү объектлары) урнаштыру тәкъдим ителә.

Су сиптерә торган агып төшүче сулар санын киметүне торак пункт территориясендә урнашкан утар янындагы кишәрлекләргә яисә яшел үсентеләргә кабат су сибү, эре мөгезле терлекләр фермаларының житештерү ихтыяжларына һәм бу максатлар өчен су куллануны кыскарту исәбенә тәкъдим ителә. рецилинг технологияләрен үстерү һәм агып төшүче суларны кабат куллану су агымнарында һәм сулыкларда суның сыйфатын яхшыртуга, шулай ук елга һәм күлләр бассейннарында тулаем экологик торышны

яхшыртуга, шулай ук су алу жайланмасын киметү һәм агып төшүче сулар белән пычраткыч матдэләр агызып чыгу исәбенә су ресурсларын экономияләүгә ярдәм итәчәк.

Үзәкләштерелгән, шулай ук канализациянең автоном системасын эшлөгәндә үзәкнең ил һәм Россиягә керә торган чит ил жиһазлары номенклатурасын, шулай ук агып төшүче суларны чистарту буенча ИТС 10-2015 иң яхшы технологияләре буенча белешмәлекне исәпкә алырга кирәк. Технологияләрне дөрес сайлау һәм рациональ файдалану локаль системаларның ышанычлы һәм нәтижәле эшен тәэмин итәчәк.

«Лаеш шәһәре» муниципаль берәмлегенең хужалык-көнкүреш канализациясе челтәрләре һәм корылмалары схемасы М1:10 000 график материалында (3 нче бит).

1.9.3. Калдыклар белән эш итү инфраструктурасы

"Житештерү һәм куллану калдыклары турында" 1998 елның 24 июнендәге 89-ФЗ номерлы Федераль законның яңа редакциясе нигезендә ККК белән эш итү эшчәнлегенә төбәк операторлары һәм ТКО белән эш итү операторлары тарафыннан башкарылырга тиеш.

Юридик затка региональ оператор статусы бирелә һәм аның эшчәнлек зонасы конкурс нигезендә билгеләнә, ул Россия Федерациясе Хөкүмәте билгеләгән тәртиптә Россия Федерациясе субъекты башкарма хакимиятенең вәкаләтле органы тарафыннан уздырыла.

Региональ оператор эшчәнлегенә территориаль схемада билгеләнгән эшчәнлек зонасында региональ программа һәм калдыклар белән эш итүнең территориаль схемасы нигезендә гамәлгә ашырыла.

Калдыклар белән эш итү өлкәсендә территориаль схема нигезендә Татарстан Республикасы территориясендә «Көнчыгыш» һәм «Көнбатыш» төбәк операторы эшчәнлегенең 2 зонасы бүлеп бирелә. «Лаеш шәһәре» муниципаль берәмлеге, бөтен Лаеш муниципаль районы кебек үк, төбәк операторы эшчәнлегенең «Көнбатыш» зонасына керә.

Барлыкка килә торган каты коммуналь калдыклар саны

3.8.3.1 нче таблицада КККның «Лаеш шәһәре» м.е территориясендә барлыкка килүчеләрнең исәп-хисап саны буенча белешмәләр беренче чиратта һәм территорияне үстерүнең исәп-хисап срогы күрсәтелгән.

1 кешегә калдыклар туплау нормалары 2016 елның 12 декабрендәге 922 номерлы Татарстан Республикасы Министрлар Кабинеты карары буенча кабул ителә:

- каты коммуналь калдыклар - 0,27 т/ел - индивидуаль торак йортлар, 0,205 т/ел - күпфатирлы йортлар;

- эре габаритлы калдыклар - 0,079 т/ел - индивидуаль торак йортлар, 0,071 т/ел - күпфатирлы йортлар.

3.8.3.1 нче таблица

«Лаеш шәһәре» муниципаль берәмлеге территориясендә барлыкка килә торган ТКО саны турында хисап күрсәткечләре

Муниципаль берәмлек исеме	Каты коммуналь калдыклар күләме, т/ел					
	Халык саны	ККК	КГО	Барлыгы халыктан	Барлыгы юридик затлардан	Барлыгы
Лаеш шәһәре (беренче чират)	13581	3500,09	1102,97	4603,06	460,31	5063,37
Лаеш шәһәре (хисап срогы)	21287	5881,82	1853,52	7735,34	773,53	8508,87

«Лаеш шәһәре» муниципаль берәмлеге территориясендә каты коммуналь калдыкларны туплау урыны

Муниципаль берәмлек территориясен каты коммуналь калдыклардан чистарту махсус жиһазландырылган контейнер майданчыкларында урнашкан контейнерларга ТКО жыю юлы белән тәкъдим ителә.

Контейнер майданчыкларын һәм эре габаритлы калдыклар өчен махсус майданчыкларны урнаштыру урыннары «Лаеш шәһәре» муниципаль берәмлеге Башкарма комитеты вәкилләре белән берлектә Лаеш, Питрәч, Балык Бистәсе районнарында (Лаеш) Кулланучылар хокукларын яклау һәм кеше иминлеге өлкәсендә күзәтчелек федераль хезмәтенең Татарстан Республикасы (Татарстан) буенча идарәсе ТО органнары белән килештерергә тәкъдим ителә.

Хәзерге вакытта муниципаль берәмлек территориясендә Лаеш шәһәре территориясен төзекләндерү кагыйдәләре эшли. Татарстан Республикасы Лаеш муниципаль районы Лаеш шәһәре башкарма комитетының 2015 елның 30 июлендәге 191 номерлы карары белән

Санитария законнары таләпләрен үтәү максатларында майданчыклар торак йортлардан, балалар учреждениеләреннән, спорт майданчыкларынан һәм халыкның ял итү урыннарыннан кимендә 20 метр ераклыкта, әмма 100 метрдан артмаска тиеш. Майданчыкларның күләме кирәкле санда контейнерлар урнаштыруга исәпләнгән булырга тиеш, ләкин 5 данәдән дә артык түгел (2.2.3 п. СанПиН 42-128-4690-88).

Хосусый йорт биләмәләре территориясендә контейнер майданчыклары һәм контейнерлар үзләре тарафыннан билгеләнергә тиеш, аерма 8-10 метрга кадәр кыскартылырга мөмкин (2.2.3 п. СанПиН 42-128-4690-88).

ККК чыгару өчен керү юллары булган урыннарда контейнер майданчыкларын, подносның ераклыгын исәпкә алып, 100 метрдан артмаган урыннарга урнаштырырга тәкъдим ителә. ТКОны чүп контейнерларынан чыгару вакыты елның жылы вакытында 1 тапкыр һәм ике-өч көнгә 1 тапкыр - салкын вакытта булырга тиеш.

Эре габаритлы калдыкларны жыю һәм саклау өчен каты өслекле һәм калдыкларны жимерүгә комачаулаучы киртәле махсус майданчыклар жиһазланырга тиеш, калдыкларны төяү өчен ирекле подъезд булырга тиеш. Каты коммуналь калдыклар һәм эре габаритлы калдыклар жыю майданчыкларының уртақ урнашуы тәкъдим ителә.

Майданчык су үткәрми торган өслекле булырга тиеш, стандарт тимер-бетон эшләнмәләрдән яки башка материаллардан 1600 мм биеклектәге, куаклык агачлары майданчыгы тирәли утыртып (Татарстан Республикасы Төзелеш һәм торак-коммуналь хужалыгы министрлыгының 1999 елның 22 сентябрәндәге 302 номерлы «Татарстан Республикасы торак урыннарын санитар чистарту буенча норматив-техник документларны раслау турында» боерыгы).

Контейнерлар урнаштырылган урыннар һәм подъездлар яктыртылырга тиеш. Калдыкларны рөхсәтсез урыннарга чыгару катгый тыела.

Муниципаль берәмлек территориясендә урнаштырылырга тиешле контейнерлар саны түбәндәге формула буенча исәпләнә:

$$B_{кон} = (P_{год} * t * K_1 / (365 * V)) * 1,05,$$

биредә:

Пел - территориядә ККны еллык туплау, м³;

t - калдыкларны алып ташлау ешлыгы, асылы;

K₁ - калдыкларны жыюның тигезсезлеге коэффициенты (1,25);

V - контейнерның сыйдырышлылыгы, м³ (1,1 м³).

Контейнерлар санын исәпләгәндә ремонттагы һәм резервтагы (1,05) контейнерлар санының коэффициентын исәпкә алырга кирәк.

3.8.3.2 нче таблицада муниципаль берәмлек территориясе өчен кирәкле сандагы контейнерлар беренче чиратта хисап срогына китерелгән.

3.8.3.2 нче таблица

Торак төзелеше өчен контейнерлар саны

атамасы	Беренче чират	Исәп-хисап срогы
	Контейнерлар саны, шт	Контейнерлар саны, шт
Лаеш шәһәре	108	165

ККК жыю калдыклар белән эш итү өлкәсендә, шул исәптән Татарстан Республикасы ТКО белән эш итү өлкәсендә территориаль схема һәм калдыклар белән эш итү өлкәсендә региональ программа нигезендә региональ оператор тарафыннан тәэмин ителә һәм Россия Федерациясе Хөкүмәте тарафыннан раслана торган КККК белән эш итү кагыйдәләре нигезендә гамәлгә ашырыла. Контейнер майданчыкларын урнаштыру урыннары торак территорияләрдә ККны жыю, вакытлыча саклау буенча тәкъдимнәрне исәпкә алып территорияне санитар чистарту схемасы белән

төгәлләштерелә ("Торак урыннарны санитар чистарту һәм территорияне санитар чистарту" белешмәсе (Мәскәү, 1990г).

Табылган утильчималның санын арттыру максатында КККны аерым жыюны кертү максатка ярашлы. Моның өчен торак фондта урнашкан контейнер майданчыкларында икенчел куллану калдыкларын жыю өчен маркировкаланган контейнерлар урнаштыру тәкъдим ителә.

КККны аерым алганда утильләштерелергә тиешле морфологик компонентлар бирелә, аларның исемлеге вәкаләтле орган тарафыннан билгеләнә. ТКОны аерым жыю гадиләштерелгән дуаль схема буенча, ягъни ике төр контейнерларда (утиль һәм утиль булмаган морфологик компонентлар өчен) башкарылырга мөмкин. Бу очракта КККны аерым жыюның гадиләштерелгән (дуаль) схемасын гамәлгә ашыру КККК ның утильләштерелергә тиешле (органик (азык-төлек) морфологик компонентлары) коры морфологик компонентлары сары төстәге индикацияле бер контейнерда урнаштырыла. ТКның морфологик компонентлары, утильләштерелергә тиешле булмаган, соры төстәге индикацияле контейнерда урнаштырыла.

КККны гадиләштерелгән схема буенча аерым жыю морфологик компонентлар буенча аерым жыю алдыннан шактый өстенлекләргә ия:

- калдыкларны чыгаруга азрак транспорт чыгымнары;
- тупланма сыйдырышлылар саны азрак.

Куркыныч ККК (яктырту жайланмалары, терекөмеш, батарея һәм аккумуляторлары (автомобильдән тыш) булган электр лампалары, терекөмеш градусниклары, куллану үзенчәлекләрен югалткан терекөмеш градусниклары) махсус билгеләнгән контейнерларга, маркирланган кызгылт сары төс белән, шулай ук аларның зарарлануын һәм әйләнә-тирә мохиткә зыян китерүен булдырмый торган контейнерларга туплануырга тиеш.

Шулай ук Министрлар Кабинетының 2017 елның 25 мартындагы 181 номерлы карары нигезендә «Татарстан Республикасы территориясендә каты коммуналь калдыкларны (шул исәптән аларны аерым жыю) жыю тәртибен раслау турында» төбәк операторы тарафыннан оештырылган мобиль кабул итү пунктларын кулланып, куркыныч ККК жыю башкарыла.

Урманнарның, майданнарның, скверларның һәм башка жәмәгать урыннарының пычрануын булдырмас өчен, чүп савытларын кимендә 30 литр сыйдырышлы итеп урнаштырырга тәкъдим итәбез. Күпфатирлы йортларның подъездлары, административ һәм ижтимагый биналарга керү ишеге янында, биналар, сәүдә һәм хезмәтләр күрсәтү объектлары арасында бер әйбер булырга тиеш. Урманнар арасындагы ераклык, территориядән файдалануның интенсивлыгынан чыгып, коммуналь хужалык органнары тарафыннан билгеләнә, ләкин тере һәм 100 метрдан артмый - аз халыклыларга. Шәһәр транспорты тукталышы урыннарында урналар урнаштыру мәжбүри. Урманнарны чистарту тулыландыру дәрәжәсе буенча системалы рәвештә башкарылырга тиеш. Урманнарны чиста тотуга аларга беркетелгән территорияләрне жыештыручы оешмалар, предприятиеләр һәм учреждениеләр жаваплы була.

Территориясе аерымланган объектларда (базарлар, парклар, пляжлар, дэвалау-профилактика учреждениеләре) санитар-эпидемиологик станция белән килештермичә санитар установакалар төзү, калдыклар жыю, автотранспорт юу, бу максатлар өчен билгеләнмәгән урыннарда тара саклау тыела.

«Лаеш шәһәре» муниципаль берәмлеге территориясендә каты коммуналь калдыклар белән эш итү объектларын урнаштыру

Калдыклар, шул исәптән каты коммуналь калдыклар белән эш итү өлкәсендә территориаль схема нигезендә, Татарстан Республикасы каты коммуналь калдыкларны алып китүне Лаеш шәһәренең ТКО полигонында төзелешкә тәкъдим ителә торган чүп-чар төяү станциясе аша, аның территориясен проектлаштырыла торган ТКО муниципальара полигонына рекультивацияләгәннән соң, Алексеевск МР да урнаштыруга тәкъдим ителә.

Шулай ук Лаеш шәһәренең генераль планына үзгәрешләр кергү проектында КДУны вакытлы складлау өчен мәйданчык оештыру каралган.

Моннан тыш, муниципаль берәмлек территориясендә территориаль схема нигезендә икенчел чимал кабул итүнең бер стационар пункттын урнаштыру зарур. СП 42.13330.2016 "Шәһәр төзелеше. Шәһәр һәм авыл жирлекләрен планлаштыру һәм төзү" табл. 10.4, шәһәр төзелешен проектлауның республика нормативлары (ТР Министрлар Кабинетының 2013 елның 27 декабрендәге карары белән расланган). № 1071) табл. 27, шулай ук икенчел чималны жыю, саклау, күчереп йөртү һәм беренчел эшкәртү буенча Санитар кагыйдәләр (раслаулар). СССРның 1982 елның 22 гыйнварындагы баш дәүләт санитария табибы N 2524-82) п. 20 стационар аерым торучы кабул итү пунктларын халыктан килгән икенчел чимал һәм куркыныч калдыкларны торақ һәм жәмәгать биналарынан 20 метрдан да ким булмаган ераклыкта һәм дэвалау-профилактика, балалар һәм мәктәпләр биналарынан 50 метрдан да ким булмаган ераклыкта урнаштырырга, аларны автотранспорт өчен керү юллары булган яшел утыртмалар полосасы белән аерырга кирәк.

Базарлар территориясендә икенчел чимал кабул итү буенча кабул итү пунктлары жиһазы санитар-эпидемиологик хезмәт учреждениеләре белән килештереп башкарыла.

Калдыкларны чыгару өчен кирәкле махсус техника берәмлекләренен санын, шул исәптән ККК исәпләү

Жыелучы һәм транспорт чүп-чар ¹ташучыларның санын исәпләү өчен "Твердые бытовые отходы" белешмәсендә баян ителгән методика кулланылган. МПС да, аннары МПС да утильләштерү, зарарсызландыру һәм урнаштыру урынына КТБ алып чыгу өчен кирәкле чүп-чар ташу саны түбәндәге формула буенча билгеләнә:

$$M = \text{Пгод} / (365 \cdot \text{Псут} \cdot \text{Кисп})$$

¹ Каты көнкүреш калдыклары (Сбор, транспорт һәм зарарсызландыру). Белешмә. Авторлар: Систер В.Г., Мирный А.Н., Скворцов Л.С., Абрамов Н.Ф., Никогосов Х.Н. Мәскәү, 2001 ел

биредә:

Пел – транспорт һәм чүп-чар ташучы машиналар кулланып ел дэвамьнда чыгарылырга тиешле коммуналь калдыклар саны, м³;

Псут - бер жыючының яисә транспорт чүп ташучының тәүлеклек житештерүчәнлеге, м³;

Кисп - куллану коэффиценты (0,7-0,8 кабул ителә).

«Лаеш шәһәре» муниципаль берәмлеге территориясендә ТКО барлыкка китерә торган еллык күләм 1 чиратка 41754 м³/елга, исәп-хисап чорына - 63896,64 м³ тәшкил итә.

Чүп ташучыларның тәүлеклек житештерүчәнлеген түбәндәге формула буенча билгеләгәннәр:

$$Псут = P \times E,$$

биредә:

P - һәр чүп-чар ташучы тәүлегенә рейслар саны;

E - һәр транспорт яки чүп-чар ташучы м³ рейсында ташучы калдыклар саны;

Һәр чүп ташучы рейсларының санын формула буенча билгелиләр:

$$P = [T - (T_{пз} + T_0)], [T_{пог} + T_{раз} + 2T_{прб}),$$

биредә:

T - смена озынлыгы, сәгать (12 сәгать кабул ителә);²

T_{пз} - гараждагы эзерлек-йомгаклау операцияләренә киткән вакыт, бер сәгать (0,5 сәг кабул ителә);

T₀ - нуль йөгөрешлөргә (гараждан эш урынына һәм киресенчә) киткән вакыт, бер сәгать (0,5 сәг кабул ителә);

T_{пог} - күченүне һәм маневрлауны да кертеп, төяү озынлыгы, бер сәгать (0,33 сәг кабул ителә);

T_{раз} - күченүне һәм маневрлауны да кертеп, йөкләнеш озынлыгы, бер сәгать (0,33 сәг кабул ителә);

T_{прб} - төяү урыныннан бушату урынына һәм киресенчә йөгөрүгә киткән вакыт, бер сәгать (Лаеш муниципаль районы өчен - 0,8).

Махсус техника берәмлекләрен исәпләүнең югарыда китерелгән формуласы, «Лаеш шәһәре» муниципаль берәмлеге өчен ТКО (логистик схемалар) транспортлау ераклыгындагы күрсәткечләр нигезендә беренче чиратта 2 чүп жыючы һәм 3 - исәп-хисап чорына кирәк. ТКО муниципальара полигонын кулланышка керткәннән соң МПС белән ММПка кадәр чүп-чарны транспортлау өчен 2 транспорт чүп-чары кирәк булачак.

Урам сметасын бетерү

«Житештерү һәм куллану калдыклары турында» Россия Федерациясе законына ярашлы рәвештә, 1998 елның 24 июнендәге 89-ФЗ номерлы, шулай ук «Лаеш шәһәре» муниципаль берәмлеге территориясе өчен торак урыннарны (СанПиН 42-128-4690-88) карап тотуның Санитар кагыйдәләренә туры китереп, торак пунктны санитар чистартуның генераль схемасы

² ТКО белән эш итү өлкәсендә операторлар мәгълүматлары буенча, чүп ташучы йөртүченең эш көне озынлыгы уртача - 1,5 смена (яки 12 сәгать) тәшкил итә.

эшләнәргә тиеш, анда калдыкларны жыю, бетерү һәм garantF1://2056876.0 территорияне жыештыру эшләрен оештыру, зарарсызландыру буенча эшләр комплексы карары белән чагылдырылачак, шулай ук урып-жыю техникасының кирәкле күләме билгеләнәргә тиеш.

Шәһәр һәм авыл территорияләрен механикалаштырылган жыештыру район торақ-коммуналь оешмаларының мөһим һәм катлаулы бурычларынан берсе булып тора. Жәен юлларның һәм һаваның жир асты катламнарының максималь чисталыгын тәмин итүче эшләр башкара. Кышын иң күп хезмәт куя торган эшләр: яңа гына чыккан һәм тыгызланган карны алып ташлау, бозлавыкка каршы көрәш, кар-бозлык берәмлекләрен булдырмау.

Юллар өсләгендә даими рәвештә тузан кисәкчәләрен; юлларны һәм покрышкаларны бетерү продуктларын; ташый торган бай материалларны юу; чүп (төпчәкләр, тышлыклар һ.б.) ; кышкы чорда кулланыла торган яфраклар, ком һ.б.ны үз эченә алган урам катнашмасы барлыкка килә.

Урам һәм скверларны жыештыру буенча түбәндәге эшләр башкару тәкъдим ителә:

1. Махсулаштырылган урып-жыю машиналары ярдәмендә камилләштерелгән өсләккә магистраль урамнарның машина юллары өлешен су белән тәмин итү һәм су сибү.

2. Парклар һәм скверларда тротуарлар һәм юллар ату.

3. Тротуар Поливы, паркларда һәм скверларда юллар.

Ерактагы урам смётын изоляцияләүче катламны туендыру өчен ККК полигонына илтү тәкъдим ителә.

Урамнарны кардан чистарту

Проект белән, районнардан төзелмәгән территориягә яки махсус билгеләнгән мәйданчыкка кар һәм шомартылган боздан урамнарны чистарту каралган. Муниципаль берәмлек территориясендә типлаштырылган кар өемнәре, кар һәм шома бозны чыгару һәм вакытлыча жыеп алу урыннары юк, муниципаль берәмлек администрациясе белән килештерелә.

Татарстан Республикасы Министрлар Кабинетының 2013 елның 27 декабрәндәге «Татарстан Республикасы шәһәр төзелешен проектлауның республика нормативларын раслау турында» 1071 номерлы карары нигезендә торақ пунктлар территориясеннән кар-боз катламнарын жыю, саклау һәм утильләштерү өчен, шул исәптән юллардан, ясалма корылмалардан пычранган кар катламын жыю, саклау һәм утильләштерү өчен махсулаштырылган корылмаларны - кар юу пунктларын күз алдында тотарга кирәк.

Кар яву пунктлары канализация системасына тоташтырылган кар өемнәре һәм кар эретү шахталары рәвешендә булырга мөмкин. Кар оприемные пунктларны проектлауны garantF1://93346.1000218.5.001-2008 БДМның тармак юл методик документын кардан саклау һәм чистарту буенча методик тәкъдимнәр нигезендә, селитеб территорияләреннән, предприятиеләр мәйданчыкларынан өсләккә жыю, чыгару һәм чистарту системаларын исәпләү буенча тәкъдимнәр һәм аны су объектларына чыгару

шартларын билгеләү 28.12.2005 "Су белән тәмин итүнең, канализациянең, гидротехник корылмаларның һәм инженерлык геологиясенең фәнни-технологик институты" (ФГУПИ ВОДЕО) федераль дәүләт унитар предприятиесе тарафыннан расланган су объектларына чыгару шартларын билгеләү, шулай ук әйләнә-тирә мохитне саклау өлкәсендә норматив документлар белән.

Кар көрәү пунктларының саны һәм аларның урнашу урыннары түбәндәге шартлардан чыгып билгеләнә:

- кар чыгару эшләренең оперативлыгын тәмин итү;
- кар чыгарганда транспорт чыгымнарын минимальләштерү;
- читкә чыгарылырга тиешле кар күләмнәрен;
- канализация коллекторларының һәм чистарту корылмаларының куәтләренең үткәрү сәләтен;
- аларга каршылыксыз транспорт килү тәмин ителеше.

Су объектларының су саклау зоналарында, боз капламы өслегендә һәм су объекты территориясенең сулык жыелмасында «коры» кар суларын агызу рөхсәт ителми, шулай ук жир асты инженерлык челтәрләре өстендә дә рөхсәт ителми. Кар чистарту пунктларынан алып торак төзелешенә кадәр санитар-яклау зонасы күләмен кимендә 100 метрга кабул итәргә кирәк.

«Коры» кар сулары астына бирелгән участокның өслеге: каты өслек; рельефка тал сулары элэгүне булдырмый торган бөтен периметр буйлап бораулау; су жыю лоткалары һәм кар суларын локаль чистарту корылмаларына күчерү системасы; бөтен периметр буйлап киртә; контроль-үткәрү пункты булырга тиеш. Карлы суларны канализациягә ташлау локаль чистарту корылмаларын алдан чистартып, норматив күрсәткечләргә кадәр башкарылырга тиеш.

Кар элү территориясен жәй көне автотранспорт стоянкасын (парковкасын) оештыру яки башка максатлар өчен файдаланырга рөхсәт ителә.

1.9.4. Жылылык белән тәмин итү

Жылылык йөкләнешләрен исәпләү

Жылылык йөкләнешләрен исәпләү өчен беренчел мәгълүматлар түбәндәгеләр:

t_o = минус 32°C - жылылык проектлау өчен тышкы һаваның исәп-хисап температурасы;

$t_{вн}$ = 20°C - жылытыла торган биналарның эчке һавасының уртача температурасы;

$t_{ср}$ = минус 5,2°C - һаваның уртача тәүлеклек температурасы $\leq 8^\circ\text{C}$ һәм аннан да азрак булган чорда тышкы һаваның уртача температурасы.

Отопительный период 215 тәүлек тәшкил итә (СП 131.13330.2012 "Төзелеш климатологиясе").

Жылыту, вентиляция һәм кайнар су белән тәэмин итү ихтыяжларына исәп-хисап чыгымнары торак һәм ижтимагый-административ төзелешләр нигезендә билгеләнгән:

- торак фондын, халыкны һәм территорияне бүлү мәгълүматлары һәм төзелеш эскизы белән;

- СП 124.13330.2012 "Жылылык челтәрләре".

Бинаның үсеш һәм катлау чорлары буенча 1 м² га торак биналарны, q₀ (Вт/м²) фатирларының гомуми мәйданын жылытуга исәп-хисап тотуның аерым күрсәткечләренә эһәмияте "Төрле катлы торак биналарны жылытуга жылылык тотуның чагыштырма күрсәткечләрен исәпләүне нигезләү" АВОК маддәсеннән кабул ителде һәм кабул ителде:

1. Уңайлы төзелеш 1-2 эт. (индивидуаль):

1995 елга кадәр төзелешнең (урынның коры жирен) q₀=206,6 Вт/м²;

2000 елдан соң q₀=89,0 Вт/м².

2. Күпфатирлы 1-2 эт.:

- 1995 елга кадәр төзелешнең (аш-су урыны) q₀=151,2 Вт/м²;

2000 елдан соң q₀=74,0 Вт/м².

3. Секцион (кирпеч) төзелеш 2-5 эт.:

1995 елга кадәр төзелешнең (аш-су урыны) q₀=90,8 Вт/м²;

2000 елда төзелештән соң q₀=65,8 Вт/м².

4. Секцион (кирпеч) төзелеш 5-9 эт.:

1995 елга кадәр төзелешнең (аш-су урыны) q₀=85,8 Вт/м²;

2000 елда төзелештән соң q₀=59,0 Вт/м².

2015 елдан соң төзелеш өчен:

-1-3 катлы бер катлы аерым торучылар: q₀=76 Вт/м²

-2-3 катлы бер катлы блокланган: q₀=63 Вт/м²

-4-6 катлы: q₀=53,8 Вт/м²

ОВ һәм ГВСта жылылык йөкләнешләрен билгеләү формулалары.

а) торак һәм ижтимагый биналарны, Втны жылытуга максималь сәгатълек жылылык тоту

$$Q_{o\max} = q_o \times A \times (1 + k_1),$$

Анда - гомуми мәйданның 1 м² га, Вт/м² га жылылык һәм вентиляциягә максималь чыгым күрсәткече. q_o. «Төрле этажлы торак биналарны жылытуга жылылык тотуның чагыштырма q_o күрсәткечләрен исәпләүне нигезләү» дигән мәкаләдән чыгарабыз.

A - гомуми мәйдан, м²;

k₁ - жәмәгать биналарын жылытуга жылылык сарыф итү өлешен исәпкә алган коэффициентны, белешмәләр булмаганда, 0,25 тигез итеп кабул итәргә кирәк;

б) ижтимагый биналарны вентиляцияләүгә максималь жылылык чыгымы, Вт

$$Q_{v\max} = k_1 \times k_2 \times q_o \times A,$$

кайда - ижтимагый биналарның k_2 вентиляциясенә жылылык чыгымын исәпкә алуучы коэффициент; мәгълүматлар булмаганда, тигез итеп кабул итәргә кирәк: 1985 елга кадәр төзелгән ижтимагый биналар өчен - 0,4, 1985 елдан соң - 0,6;

в) торак һәм жәмәгать биналарын кайнар су белән тәэмин итүгә жылылыкның уртача чыгымы, Вт

$$Q_{hm} = q_n \times m,$$

Анда - кайнар су белән тәэмин итүгә (334), Вт/сәг, бер кешегә жылылык тотуның уртача уртача күрсәткече 41-104-2000 уртака кабул ителә;
 q_n

m - кеше саны;

г) торак һәм ижтимагый биналарны кайнар су белән тәэмин итүгә жылылык тотуның максималь күләме, Вт

$$Q_{h\max} = 2,4 \times Q_{hm}$$

3.8.4.1 нче таблица.

Проектлана торган ижтимагый-административ биналар, МВт өчен жылылык, вентиляция һәм кайнар су белән тәэмин итүгә йөкләнеш

Төзелеш тибы	$Q_{о\max}$, МВт	$Q_{v\max}$, МВт	Q_{hm} , МВт	$Q_{h\max}$, МВт	$Q_{оби}$, МВт
Административ - эшлекле объект (153 квартал)	0,14	0,02	0,0501	0,12024	0,33
Административ - эшлекле объект (155 квартал)	0,14	0,02	0,0501	0,12024	0,33
Административ - эшлекле объект (156 квартал)	0,14	0,02	0,0501	0,12024	0,33
Ижтимагый үзәк (кинотеатр, клуб, китапханә, спорт залы) (157 квартал)	0,35	0,04	0,1837	0,44088	1,01
1.Барлыгы	0,77	0,1	0,334	0,8016	2,0
120 урынлы балалар бакчасы (168 квартал)	0,12	0,01	0,04008	0,0961	0,27
675 урынлы гомуми белем бирү мәктәбе (177 квартал)	0,58	0,07	0,22545	0,54108	0,65
2. Барлыгы	0,7	0,08	0,265	0,637	0,92
140 урынлы балалар бакчасы (252 квартал)	0,22	0,03	0,04676	0,1122	0,40
3.Барлыгы	0,22	0,03	0,04676	0,1122	0,40
45 мәктәпкәчә һәм 80 укучы урындагы «Мәктәп - балалар бакчасы» комплексы (234 квартал)	0,17	0,02	0,04175	0,1002	0,34
4.Барлыгы	0,17	0,02	0,04175	0,1002	0,34
110 урынлы балалар бакчасы (210 квартал)	0,20	0,02	0,03674	0,088	0,35
Ижтимагый үзәк (табиб офисы, кишет) (210 квартал)	0,14	0,02	0,0501	0,1204	0,33
5.Барлыгы	0,34	0,04	0,08680	0,2084	0,68
220 урынлы балалар бакчасы (239 квартал)	0,66	0,08	0,07348	0,17635	0,99
Ижтимагый үзәк (сәүдә предприятиесе, полиция пункты) (239 квартал)	0,14	0,02	0,0501	0,1204	0,33
6.Барлыгы	0,8	0,1	0,12358	0,29675	1,32
85 урынлы балалар бакчасы (263,264,265	0,08	0,01	0,0283	0,0681	0,19

квартал)					
Ижтимагый үзәк (клуб, китапханә, спорт залы, кибет)	0,23	0,03	0,167	0,4008	0,83
7.Барлыгы	0,31	0,04	0,1953	0,4689	1,02
85 урынлы балалар бакчасы (359 квартал)	0,08	0,01	0,0283	0,0681	0,19
8.Барлыгы	0,08	0,01	0,0283	0,0681	0,19
«Мәктәп - балалар бакчасы» комплексы (50 урын/108 укучы) (154 квартал)	0,13	0,02	0,05277	0,1266	0,33
Кибет / табиб офисы (154 квартал)	0,12	0,01	0,0334	0,08016	0,24
9.Барлыгы	0,50	0,06	0,0501	0,12016	0,72
25 мәктәпкәчә һәм 40 укучы урынлы «Мәктәп - балалар бакчасы» комплексы (типлаштырылган проект) (232 квартал)	0,08	0,01	0,02171	0,0521	0,16
10.Барлыгы	0,08	0,01	0,02171	0,0521	0,16
Боз сарае (164 квартал)	0,58	0,07	0,668	1,6032	2,92
11.Барлыгы	0,58	0,07	0,668	1,6032	2,92
Ресторан (жәмәгать туклануы предприятиесе) (270 квартал)	0,17	0,02	0,0267	0,0641	0,28
12.Барлыгы	0,17	0,02	0,0267	0,0641	0,28
Спорт-савыктыру комплексы (спорт залы, кибет) (245 квартал)	0,18	0,02	0,0501	0,12024	0,37
13.Барлыгы	0,18	0,02	0,0501	0,12024	0,37
Хастаханә/поликлиника	0,75	0,09	0,4008	0,96192	2,20
14.Барлыгы	0,75	0,09	0,4008	0,96192	2,20
132 укучыга гомуми белем бирү мәктәбе (16:24:170301:775 номерлы ЗУ)	0,18	0,02	0,042	0,1005	0,34
Сәүдә предприятиеләре (16:24:170301:775 номерлы ЗУ)	0,06	0,003	0,0021	0,02	0,085
15.Барлыгы	0,24	0,023	0,0441	0,1205	0,425
«Лаеш шәһәре» МБК буенча	5,89	0,713	2,383	5,8	14,786

проектлау этаплары буенча проектлана торган торак-коммуналь объектларының жылылык йөкләнеше

3.8.4.2 нче таблица

№	Төзелеш төре	Жылылык йөкләнеше				
		Q _{от} max	Q _в max	Q _{гн}	Q _г max	Q _{общ}
Беренче чират						
1	Төньяк майданчык - территориянең бер өлеше (кв.164, 170, 171, 179, 180) (утар)	0,78	0,09	0,079	0,19	1,14
2	Көнбатыш майдан (кв.210-231) (утар)	1,52	0,18	0,155	0,372	2,24
3	Күпбалалы гаиләләр (252 кв.м) (утар)	1,58	0,19	0,16	0,385	2,31
4	Көнчыгыш майданчык - территориянең бер өлеше (194-201 кв.	1,34	0,16	0,137	0,32	1,97
5	Төньяк-көнбатыш майданчыгы - территориянең бер өлеше (кв.154) (утар)	1,11	0,13	0,112	0,271	1,63
6	Шәрәк майданчыгы - 1 (кв.232) (утар)	0,9	0,11	0,091	0,22	1,32
7	Квартал 110, 188, 11, 336, 337 (утар)	0,69	0,08	0,071	0,17	1,02
8	"Серебрячиха" көнчыгыш майданчыгы, кв.239,245 (утар)	4,66	0,56	0,474	1,138	6,83
9	321,323 квадрат (утар)	1,02	0,12	0,103	0,248	1,49
10	Төньяк майданчык (кадастр номеры 16:24:170301:775 булган жир	1,5	0,17	0,14	0,36	2,21

	кишәрлегендә)					
11	Квартал 322 (кадастр номерлары булган жир кишәрлекләрендә 16:24:170201:10, 16:24:170201:14, 16:24:170201:3)	0,785	0,09	0,08	0,195	1,15
	Барлығы:	15,885	1,88	1,602	3,869	23,31
Исәп-хисап срогы						
10	Төньяк майданчык - территориянең бер өлеше (кв. 158-161, 163, 165-167, 169, 172-176, 178, 181-185, 187, 288) (утар)	5,7	0,68	0,445	1,068	7,89
11	Көнбатыш майдан (кв.210-231) (утар)	2,86	0,34	0,223	0,536	3,96
12	Төньяк-көнбатыш майданчыгы - территориянең бер өлеше (кв.154) (усадебная/блокированная)	2,09	0,25	0,163	0,392	2,90
		0,72	0,09	0,721	0,173	1,05
13	Көнчыгыш майданчык-2, кв.234, 235 (утар)	2,80	0,34	0,222	0,533	3,89
14	Көнчыгыш майданчык-3, территориянең бер өлеше (кв.263-265) (утар)	6,22	0,75	0,486	1,167	8,62
15	"Серебрячиха" көнчыгыш майданчыгы, кв.239,245 (утар)	8,73	1,05	0,682	1,638	12,1
16	Көнбатыш майданчык-2, кв.343, 351-380 (утар)	6,17	0,74	0,482	1,157	8,55
17	Төньяк майданчык (кадастр номеры 16:24:170301:775 булган жир кишәрлегендә)	2,98	0,354	0,232	0,559	4,125
	Барлығы:	38,27	4,594	3,656	7,223	53,08
	Барлығы:	54,155	6,474	5,258	11,092	76,39

Проект тәкъдимнәре

Төзелә торган яңа территорияләргә жылылык энергиясе белән тәмин итү өчен түбәндәгеләр кирәк:

- өч административ-эшлекле объектны (153, 155, 156 квартал) һәм жәмәгать үзәген (157 квартал) жылылык энергиясе белән тәмин итү өчен КВа-2 МВт тибындагы газ казаны булган блок - модульле котельный (1 нче МК) урнаштырырга кирәк, гомуми жылылык куәте 2,0 МВт;

- 120 урынлы (168 квартал) һәм 675 урынлы гомуми белем бирү мәктәбен (177 квартал) жылылык энергиясе белән тәмин итү өчен КВа-1 МВт тибындагы газ казаны булган блок - модульле котельная (БМК) урнаштырырга кирәк, гомуми жылылык куәте 1,0 МВт;

- 45 мәктәпкәчә һәм 80 укучы урынлы «Мәктәп - балалар бакчасы» комплексын жылылык энергиясе белән тәмин итү өчен (234 квартал) КВа-0,36МВт (0,3 Гкал/сәг) тибындагы газ казаны булган блок - модульле котельная (БМК) урнаштырырга кирәк, гомуми жылылык куәте 0,36 МВт;

- 110 урынлы (210 квартал) балалар бакчасын һәм жәмәгать үзәген (табиб офисы, кибет) жылылык энергиясе белән тәмин итү өчен, блок - модульле котельная (БМК) урнаштыру өчен, гомуми жылылык куәте 0,72 МВт (0,3 Гкал/сәг) тибындагы ике газ казанлы КВа-0,36МВт (0,3 Гкал/сәг) урнаштыру кирәк;

- таләп ителә торган жылылык куәте 0,99 МВт булган 220 урынлы (239 квартал) балалар бакчасын (сәүдә предприятиесе, полиция пункты) жылылык

энергиясе белән тәэмин итү өчен кирәкле 0,33 МВт (0,36 МВт) жылылык куәте таләп ителә торган 0,33 МВт булган (0,36 МВт) жылыту куәте булган 0,99 МВт һәм жәмәгать үзәге (0,3 Гкал/сәг) һәм КВа-1 МВт тибындагы ике газ казаны булган блоклы - модульле котельная (БМК) һәм гомуми жылылык куәтен 1,32 МВт белән тәэмин итү өчен КВа-1 МВт урнаштырырга кирәк;

- таләп ителә торган жылылык куәте 0,19 МВт (0,21 МВт, 10%ны исәпкә алып) һәм ижтимагый үзәк (клуб, китапханә, спорт залы, кибет) булган 85 урынлы жылылык бакчасы (263,264,265 квартал) һәм гомуми жылылык куәтен 0,4 МВт (0,17 Гкал/сәг) һәм КВа-1 МВт тибындагы ике газ казанлы блоклы - модульле котельный (БМК) урнаштырырга кирәк;

- таләп ителә торган жылылык куәте - 0,19 МВт (0,21 МВт) булган 85 урынлык балалар бакчасының жылылык энергиясен тәэмин итү өчен КВа-0,2Гн МВт тибындагы газ казаны булган блок-модульле котельня (БМК) урнаштырырга кирәк (0,17 Гкал/сәг);

- «Мәктәп - балалар бакчасы» комплексын (50 урын/108 укучы) һәм табиб кибетен (154 квартал) жылылык энергиясе белән тәэмин итү өчен КВа-0,36 МВт (0,3 Гкал/сәг) тибындагы ике газ казаны булган блок-модуль котельня (БМК) урнаштырырга кирәк, гомуми жылылык куәтен 0,72 МВт (0,792 МВт-т) тәэмин итү өчен;

- «Мәктәп - балалар бакчасы» комплексының жылылык энергиясе белән тәэмин итү өчен, таләп ителә торган жылылык куәте 0,16 МВт булган 25 мәктәпкәчә һәм 40 укучы урынлы (232 квартал) жылылык энергиясе белән тәэмин итү өчен, КВа-0,2н МВт (0,17 Гкал/сәг) тибындагы газ казаны булган блок - модульле котельня (БМК) урнаштырырга кирәк;

- таләп ителә торган жылылык куәте 2,92 МВт булган боз сараеның жылылык энергиясен тәэмин итү өчен (3,212 МВт - куәт запасының 10%ын исәпкә алып, КВа-3,0 МВт (2,58 Гкал/сәг) тибындагы газ казаны булган блок-модульле котельня урнаштырырга кирәк;

- Ресторанның (жәмәгать туклануы предприятиесе) (270 квартал) жылылык энергиясе белән тәэмин итү өчен, таләп ителә торган жылылык йөкләнешен 0,28 МВт (0,3 МВт) тибындагы ике газ казаны булган блок-модульле котельня (БМК) урнаштырырга кирәк, куәт запасының 10%ын исәпкә алып);

- спорт-савыктыру комплексын (спорт залы, кибет) жылылык энергиясе белән тәэмин итү өчен, 0,37 МВт (0,41 МВт - жылылык куәте запасының 10 %ын исәпкә алып) КВр-0,47 МВт тибындагы газ казаны булган блок - модульле котельня (БМК) урнаштыру тәкъдим ителә;

- 2,2 МВт (2,42 МВт - куәт запасының 10%ын исәпкә алып) таләп ителә торган жылылык куәте булган хастаханә/поликлиниканың жылылык энергиясе белән тәэмин итү өчен блок - модульле котельная (БМК) урнаштырырга кирәк (2,2,5 МВт (2,15 Гкал/сәг);

- 132 укучыга гомуми белем бирү мәктәбенең жылылык энергиясе белән тәэмин итү өчен һәм сәүдә предприятиеләре (КСВа-0,5МВт тибындагы газ казаны булган блок - модульле котельня (БМК) урнаштырырга кирәк.

Лаеш шәһәрндә торак инфраструктурасын үстерү концепциясен исәпкә алып, түбәндәге проект белән тәкъдим ителә:

- күпфатирлы һәм аз катлы йортларда индивидуаль-жылылык пунктлары төзү.

Проект жылылык энергиясен экономияләү буенча берничә чара каралган:

- заманча жылылык жиһазларын куллану;

- КПДның жылылык жайланмаларын арттыруга ярдәм итә торган камилләштерелгән энергия саклаучы технологияләр куллану;

- ИТП санын, ике контурлы казаннарның, жылылык приборларының куәтләрен һәм жылылык челтәрләре торбаүткәргечләре материалларын рациональ сайлау исәбенә жылылык белән тәэмин итү системасында жылылык энергиясен югалтуны киметү;

- тышкы һава температурасына карап, контроль нәтижәләлеген арттырырга һәм исәпкә алырга мөмкинлек бирә торган жылылык энергиясен контрольдә тотуның һәм жайга салуның автомат приборларын урнаштыру;

- заманча запорно-көйләүче арматура урнаштыру.

Жылылыкның барлык чыганаclarы өчен төп ягулык төре буларак табиғый газ күздә тотыла.

Жылылык белән тәэмин итү өчен, ижтимагый яктан - коммуналь һәм административ яктан - Лаеш шәһәрндә эшлекле төзелеш өчен түбәндәге төзелешләрдә блоклы - модульле котельныйлар (БМК) төзү тәкъдим ителә (3.8.4.3 нче таблица):

3.8.4.3 нче таблица

№ БМК	Объект исеме	Беренче чират (2017-2025 еллар)	Исәп-хисап срогы (2026-2040 еллар)
1	Административ - эшлекле объектлар (153,155,156 квартал) һәм ижтимагый үзәк (157 квартал)	+	
2	120 урынлы балалар бакчасы (168 квартал) һәм 675 урынлы гомуми белем бирү мәктәбе (177 квартал)		+
3	140 урынлы балалар бакчасы өчен БМК (252 квартал)	+	
4	45 мәктәпкәчә һәм 80 укучы балага исәпләнгән «Мәктәп - балалар бакчасы» комплексы өчен БМК (234 квартал)		+
5	110 урынлы (210 квартал) балалар бакчасы һәм жәмәгать үзәге (210 квартал)	+	
6	220 урынга исәпләнгән балалар бакчасы (239 квартал) һәм жәмәгать үзәге (239 квартал)		+
7	85 урынлы балалар бакчасы (263,264,265 квартал) һәм жәмәгать үзәге (клуб, китапханә, спорт залы, кибет)		+
8	85 урынлы балалар бакчасы өчен БМК (359 квартал)		+
9	«Мәктәп - балалар бакчасы» комплексы (50 урын/108 укучы) (154 квартал) һәм табиб офисы/офисы (154 квартал)	+	

№ БМК	Объект исеме	Беренче чират (2017-2025 еллар)	Исәп-хисап срогы (2026-2040 еллар)
10	«Мәктәп - балалар бакчасы» комплексы өчен БМК (25 урын/40 укучы) (232 квартал)	+	
11	Боз сарае өчен БМК (164 квартал)	+	
12	Ресторан (жәмәгать туклануы предприятиеләре) өчен БМК (270 квартал)	+	
13	Спорт-савыктыру комплексы өчен БМК (спорт залы, кибет) (245 квартал)	+	
14	Хастаханә/поликлиника өчен БМК		+
15	132 укучыга гомуми белем бирү мәктәбе һәм сәүдә предприятиесе өчен БМК (16:24:170301:775)	+	
Барлыгы:		9	6

Шулай итеп, Лаеш шәһәре МБК территориясендә административ-эшлекле төзелеш өчен 9 блок-модуль котельный (БМК) төзү тәкъдим ителә, беренче чиратта, исәп-хисап срогына 6 БМК төзү тәкъдим ителә.

Проект тарафыннан искергән һәм нәтижәсез технологияләрне файдаланудан баш тартуга һәм иң яхшы файдалана алырлык технологияләр принципларына күчүгә һәм заманча инновацион технологияләр кертүгә юнәлдерелгән оештыру чаралары тәкъдим ителә.

Жылылык челтәрләрөн салуның гамәлдәге һәм проектлы схемалары график материалда сурәтләнгән.

1.9.5. Газ белән тәэмин итү

Газның хисап чыгымнары

Планлаштырылган карарлар нигезендә халыкны газ белән тәэмин итүне күздә тотарга кирәк - (хужалык-көнкүреш һәм коммуналь ихтыяжлар).

Халыкның хужалык-көнкүреш һәм коммуналь-көнкүреш ихтыяжлары өчен газ чыгымнары газ куллануның 42-101-2003 п.3.12 п. нигезендә 34 МДж/м³ (8000 ккал/м³) янгында төзекләндерү дәрәжәсенә бәйле рәвештә билгеләнгән:

- газ жылыткычларыннан кайнар су белән тәэмин иткәндә - елына 30⁰ м³;
- кайнар су белән тәэмин итүнең төрле төрләре булмаганда - 180 м³/ел (авыл жирлегендә 220).

Хужалык-көнкүреш һәм житештерү ихтыяжларына 0,1 МПа (760 мм.рт.ст.) газ басымын 0,1 МПа (760 мм.рт.) вакытында газның максимал ь исәп-хисап тоту чыгымнарын түбәндәге формула буенча еллык чыгым өлеше буларак билгеләргә кирәк:

$$V_{hmax} = V_y * K_{hmax};$$

Анда: K_{hmax} - сәгатьлек максимум коэффициенты (2,3,4 нче таблица 42-101-2003 ел)

- V_y - еллык газ чыгымы, м³/ел

Гомуи булмаган характердагы көнкүреш хезмәте күрсәтү предприятиеләре ихтыяжларына газ чыгымнары торак йортларга газ суммар чыгымының 5% күләмендә кабул ителгән.

Халыкның коммуналь-көнкүреш ихтыяжлары өчен газга ихтыяж беренче чиратта һәм хисап срогына 3.8.5.1 нче таблицада бирелгән.

3.8.5.1 нче таблица.

Авил жәирлеге халкының коммуналь-көнкүреш ихтыяжларына газга ихтыяж

№ т/б	Авил исемнәре жирлекләр	Еллык газ тоту, мең нм3/ел		
		Чыгыш елы	I чират	Исәп-хисап срогы
	«Лаеш шәһәре» МБ	2249,72	2987,82	4683,14

3.8.5.2 нче таблица.

Халыкның хужалык-көнкүреш һәм коммуналь-көнкүреш ихтыяжлары өчен газның хисап чыгымнары

Төзелеш тибы	Численность, кеше	Qгод, ел	Qчас, м3/сәг	QOгод, ел
<i>Беренче чират</i>				
Төньяк майданчык - территориянең бер өлеше (кв.164, 170, 171, 179, 180) (утар)	237	71,1	0,0395	94,226
Көнбатыш майдан (кв.210-231) (утар)	465	139,5	0,0775	183,7
Күпбалалы гаиләләр (252 кв.м) (утар)	481	144,3	0,801	190,95
Көнчыгыш майданчык - территориянең бер өлеше (194-201 кв.	410	123,0	0,0683	161,94
Төньяк-көнбатыш майданчыгы - территориянең бер өлеше (кв.154) (утар)	338	101,4	0,0563	134,148
Шәрәк майданчыгы - 1 (кв.232) (утар)	275	82,5	0,0458	108,768
Квартал 110, 188, 11, 336, 337 (утар)	212	63,6	0,0353	83,39
"Серебрячиха" көнчыгыш майданчыгы, кв.239,245 (утар)	1420	426,0	0,213	563,15
321,323 квадрат (утар)	310	93,0	0,0516	123,27
Төньяк майданчык (кадастр номеры 16:24:170301:775 булган жир кишәрлегендә) (утар)	428	128,4	0,0713	169,84
Квартал 322 (кадастр номерлары булган жир участокларында 16:24:170201:10, 16:24:170201:14, 16:24:170201:3) (утар)	242	72,6	0,0403	96,03
Барлыгы:	4818	1445,4	1,4999	1909,412

Төзелеш тибы	Численность, кеше	Qгод, ел	Qчас, м3/сэг	QOгод, ел
Исеп-хисап срогы				
Төньяк майданчык - территориянең бер өлеше (кв. 158-161, 163, 165-167, 169, 172-176, 178, 181-185, 187, 288) (утар)	1333	400,0	0,2	688,78
Көнбатыш майдан (кв.210-231) (утар)	669	200,7	0,1115	345,61
Төньяк-көнбатыш майданчыгы - территориянең бер өлеше (кв.154) (усадебная/блокированная)	490	147,0	0,0816	252,56
	216	64,8	0,036	87,014
Көнчыгыш майданчык-2, кв.234, 235 (утар)	665	199,5	0,1108	338,36
Көнчыгыш майданчык-3, территориянең бер өлеше (кв.263-265) (утар)	1457	437,1	0,2185	751,612
"Серебрячиха" көнчыгыш майданчыгы, кв.239,245 (утар)	2044	613,2	0,3	1054,91
Көнбатыш майданчык-2, кв.343, 351-380 (утар)	1444	433,2	0,2166	745,574
Төньяк майданчык (кадастр номеры 16:24:170301:775 булган жир кишәрлегендә) (утар)	912	273,5	0,151	471,318
Барлыгы:	7705	2311,5	1,9572	3053,86
Барлыгы:	15135	4540,5	3,8686	5998,952

3.8.5.3 нче таблица.

Ижтимагый-административ биналар өчен газның хисап чыгымнары

Төзелеш тибы	Qел, ел	Qчас, м3/сэг	QOгод, ел
Административ - эшлекле объект (153 квартал)	180,0	0,09	17,00
Административ - эшлекле объект (155 квартал)	180,0	0,09	17,00
Административ - эшлекле объект (156 квартал)	180,0	0,09	17,00
Ижтимагый үзәк (кинотеатр, клуб, китапханә, спорт залы) (157 квартал)	300,0	0,16	42,34
120 урынлы балалар бакчасы (168 квартал)	36,0	0,02	14,5
675 урынлы гомуми белем бирү мәктәбе (177 квартал)	202,5	0,1125	70,18
140 урынлы балалар бакчасы (252 квартал)	42,0	0,0233	26,6
45 мәктәпкәчә һәм 80 укучы урындагы «Мәктәп - балалар бакчасы» комплексы (234 квартал)	37,5	0,0208	20,557
110 урынлы балалар бакчасы (210 квартал)	33,0	0,0183	24,18
Ижтимагый үзәк (табиб офисы, кибет) (210 квартал)	90,0	0,05	16,96
220 урынлы балалар бакчасы (239 квартал)	66,0	0,366	79,76
Ижтимагый үзәк (сәүдә предприятиесе, полиция пункты) (239 квартал)	90,0	0,05	16,96
85 урынлы балалар бакчасы (263,264,265 квартал)	25,5	0,141	9,67
Ижтимагый үзәк (клуб, китапханә, спорт залы, кибет)	150	0,083	27,86
85 урынлы балалар бакчасы (359 квартал)	25,5	0,141	9,67
«Мәктәп - балалар бакчасы» комплексы (50 урын/108 укучы) (154 квартал)	47,4	0,026	15,73
Кибет / табиб офисы (154 квартал)	21	0,0116	15,716

Төзелеш тибы	Өөл, ел	Өчал, мЗ/сэг	ӨӨгөд, ел
25 мөктөпкөчө һәм 40 укучы урынлы «Мөктөп - балалар бакчасы» комплексы (типлаштырылган проект) (232 квартал)	30,0	0,0166	9,68
Боз сарае (164 квартал)	45,0	0,025	70,091
Ресторан (жәмөгөт туклануы предприяиесе) (270 квартал)	90,0	0,045	20,581
Спорт-савыктыру комплексы (спорт залы, кибет) (245 квартал)	75,0	0,0416	21,78
Хастаханә/поликлиника	150,0	0,083	90,68
132 укучыга гомуми белем бирү мөктөбө һәм сөүдө предприяиесе (16: 24:170301:775 нче кад.	40,5	0,0225	14,036
Барлығы:	2136,9	1,7272	668,531

Проект тәкьдимнөре

Гамөлдөгө һәм проектланган сөнөгөт предприяиеләренә газга ихтыяжны предприяиеләр проектлары нигезендә билгеләргә кирәк.

Проект газүткөргөчләрнең гамөлдөгө системасын максимумль файдалану, яңа ГРП төзү һәм барлык газлаштырылган объектларны тотрыклы газ белән тәэмин итү мөмкинлегө бирә торган урта һәм түбән басым газүткөргөчләрөн салу күздә тотыла.

РФ Дәүләт шөһәр техник күзөтчелегенөң «Газ бүлү һәм газ куллану системаларының куркынычсызлыгы кагыйдөләре» таләпләре нигезендә 2003 елда корыч газүткөргөчләр өчөн техник диагностикалау файдалануга кертелгәннән соң 40 ел узгач үткөрөлөргә тиеш.

Газүткөргөчләрнең техник торышы турында диагноз кую һәм аларны алга таба куллану ресурсын билгеләү буенча мәгьлүматлар булмау сәбәпле, техник чишелешләрдә гамөлдөгө газүткөргөчләрне максимумль саклау һәм куллану күздә тотыла.

Торак-коммуналь секторны газ белән тәэмин итү ГРП яки ШРдан соң түбән басымлы газүткөргөчләр системасыннан каралган.

«Лаеш шөһәре» МОда яңа территорияләр төзелгәнгә күрә, проект тәкьдим ителә:

Беренче чиратта

- төньяк мөйданчыкны - территориянең бер өлөшен (кв.164, 170, 171, 179, 180) газ белән тәэмин итү өчөн гамөлдөгө ГРПтан алып коммуналь-көнкүреш ихтыяжларына кулланучыларга кадәр түбән басымның газүткөргөчөн салу тәкьдим ителә;

- көнбатыш мөйданчыкны газ белән тәэмин итү өчөн (кв.210-231) яңа ГРПШ төзү тәкьдим ителә, югары басымга газүткөргөч салу, проектлана торган ГРПШга һәм ГРПШтан кулланучыга кадәр - түбән басымның газүткөргөчө ($P=3$ кПа);

- күпбалалы гаиләләр өчөн төньяк-көнчыгыш мөйданчыкны газ белән тәэмин итү өчөн (кв.252) яңа ГРПШ төзү, югары басымлы газүткөргөч салу, проектлана торган ГРПШ һәм проектлана торган ГРПШдан кулланучыга кадәр - түбән басымлы газүткөргөч төзү тәкьдим ителә.

- көнчыгыш майданчыкны - территориянең бер өлөшөн (194-201 кв.м) газ белән тээмин итү өчен гамәлдәге 39 нчы номерлы ШРП дан алып кулланучыларга кадәр түбән басымга газүткәргеч салу тәкъдим ителә;

- төньяк-көнбатыш майданчыкны - территориянең бер өлөшөн (кв.154) газ белән тээмин итү өчен яңа ГРПШ төзү, югары басымлы газүткәргеч салу, проектлана торган ГРПШ һәм проектлана торган ГРПШлардан кулланучыга кадәр - түбән басымлы газүткәргеч (P=3 кПа) төзү тәкъдим ителә;

- көнчыгыш майданчык-1 (кв.232) газ белән тээмин итү өчен яңа ГРПШ төзү, урта басымны проектлана торган ГРПШ һәм проектлана торган ГРПШдан кулланучыга кадәр - түбән басымның газүткәргече (P=3 кПа) төзү тәкъдим ителә;

- 110, 188, 11, 336 кварталларны газ белән тээмин итү өчен гамәлдәге ГРПШдан кулланучыга кадәр түбән басымны газ белән тээмин итү чөлтөрлөрөн төзү тәкъдим ителә;

- «Серебрячиха» көнчыгыш майданчыгын газ белән тээмин итү өчен, кв.239,245 яңа ГРПШ төзү, проектлана торган ГРПШ һәм проектлана торган ГРПШдан кулланучыга кадәр газүткәргеч салу тәкъдим ителә (P=3 кПа);

- 321,323 кварталларны газ белән тээмин итү өчен яңа ГРПШ төзү, урта басымның газүткәргечен проектлана торган ГРПШга һәм проектлана торган ГРПШдан кулланучыга кадәр сузу тәкъдим ителә (P=3 кПа);

- 322 кварталын һәм төньяк майданчыкны газ белән тээмин итү өчен яңа ГРП төзү, югары басымлы газүткәргеч салу, проектлана торган ГРПка һәм проектлана торган ГРПтан кулланучыга кадәр - түбән басымлы газүткәргеч (P=3 кПа) төзү тәкъдим ителә;

Хисап срогына

- төньяк майданчыкны газ белән тээмин итү өчен (кв. 158-161, 163, 165-167, 169, 172-176, 178, 181-185, 187, 288) территориянең бер өлөшөн газ белән тээмин итү өчен гамәлдәге ГРПШтан кулланучыга кадәр түбән басымны газ белән тээмин итү чөлтөрлөрөн төзү, яңа ГРПШ төзү, югары һәм урта басымның газүткәргечен проектлана торган ГРПШга кадәр салу һәм проектлана торган ГРПШлардан кулланучыга кадәр - газ белән түбән басымны үткөрү (P=3 кПа);

- Көнбатыш майданчыкны газ белән тээмин итү өчен (кв.210-231) яңа ГРПШ төзү тәкъдим ителә, югары басым үткәргечен проектлана торган ГРПШга һәм проектлана торган ГРПШдан кулланучыга кадәр - түбән басымлы газүткәргеч (P=3 кПа);

- Төньяк-көнбатыш майданчык газ белән тээмин итү өчен - территориянең бер өлөше (кв.154) яңа ГРП төзү тәкъдим ителә, югары басымлы газүткәргеч салу, проектлана торган ГРПтан кулланучыга кадәр - түбән басымлы газүткәргеч (P=3 кПа);

- көнчыгыш майданчыкны газ белән тээмин итү өчен - 2, кв.234, 235 яңа ГРПШ төзү, югары басымга газүткәргеч салу, проектлана торган ГРПШ һәм проектлана торган ГРПШдан кулланучыга кадәр - түбән басымлы газүткәргеч (P=3 кПа) төзү тәкъдим ителә;

- көнчыгыш майданчыкны газ белән тәмин итү өчен - 3, территориянең бер өлеше (кв.263-265) проектлана торган ГРПШдан кулланучыга кадәр түбән басымга газүткәргеч салу тәкъдим ителә;

- «Серебрячиха» көнчыгыш майданчыгын газ белән тәмин итү өчен, кв.239, 245 түбән басымлы газүткәргеч төзү тәкъдим ителә (P=3 кПа);

- Көнбатыш майданчык-2, кв. 343, 351-380 өчен яна ГРПШ төзү, югары басымга газүткәргеч салу, проектлана торган ГРПШ һәм проектлана торган ГРПШдан кулланучыга кадәр - түбән басымлы газүткәргеч (P=3 кПа) төзү тәкъдим ителә;

- 322 нче кварталны һәм төньяк майданчыкны газ белән тәмин итү өчен кулланучыларга кадәр түбән басымны газүткәргеч салу тәкъдим ителә (P=3 кПа).

Бу суммада беренче чиратта тугыз ГРП/ГРПШ төзү тәкъдим ителә.

Проект тарафыннан искергән һәм нәтижәсез технологияләрне файдаланудан баш тартуға һәм иң яхшы файдалана алырлык технологияләр принципларына күчүгә һәм заманча инновацион технологияләр кертүгә юнәлдерелгән оештыру чаралары тәкъдим ителә.

1.9.6. Электр белән тәмин итү

Коммуналь-көнкүреш секторының электр йөкләнешен исәпләү

Лаеш шәһәре муниципаль берәмлегенең коммуналь-көнкүреш секторының генераль планы (КБС) буенча электр йөкләнешләре ике срокта билгеләнгән:

- беренче чират - 2025 ел;

- исәп-хисап срогы - 2040 ел.

Хужалык-көнкүреш һәм коммуналь ихтыяжларның электр йөкләнешен исәпләү РД нигезендә бер кешегә электр куллану нормалары буенча 34.20.185-94 (изм. 1999) «Шәһәр электр челтәрләрен проектлау инструментлары» буенча башкарылган.

Коммуналь-көнкүреш секторының еллык электр куллануы РД буенча 34.20.185-94, 2.4.4 таблицасы нигезендә исәпләнгән. "Коммуналь-көнкүреш кулланучыларының электр энергиясен тотуның зур күрсәткечләре һәм электр йөкләнешенең максимумын куллану сәгатьләренең еллык саны". Бер елга электр энергиясенең чагыштырма чыгымы 2,170 мең кВт/кеше тәшкил итә. Урланган күрсәткечләр торак һәм ижтимагый биналарны, коммуналь-көнкүреш хезмәте күрсәтү предприятиеләрен, транспорт хезмәте күрсәтү объектларын, тышкы яктыртуны, лифт жайланмаларын электр белән куллануны күз алдында тотат. Бу мәгълүматлар торак биналарда кондиционерлау, электр жылыту һәм электронагревны куллануны исәпкә алмыйлар. Электр йөкләнешенең максимумын куллану сәгатьләренең еллык саны 10 (6) кВт шиннарына китерелгән.

Коммуналь-көнкүреш секторының исәп-хисап куәте РД буенча 34.20.185-94 табл. 2.4.3 «чагыштырма исәпләү-көнкүреш йөкләнеше күрсәткечләре» исәпләп чыгарылган.

$P_{уд.} = 14,0 \text{ Вт/м}^2$, 1-2 катлы төзелеш өчен (утар төзелеше);

$P_{уд.} = 15,8 \text{ Вт/м}^2$, 3-5 катлы төзелеш өчен (секцион төзелеш);

$P_{уд.} = 16,3 \text{ Вт/м}^2$, 5 һәм аннан да күбрәк катлы төзелеш өчен (секцион төзелеш);

Административ-көнкүреш секторының электр йөкләнеше исәпләү

Административ-көнкүреш секторының исәп-хисап электр йөкләнеше элекке биналарны электр куллану проектлары буенча кабул ителде. Ижтимагый биналарның исәп-хисап куәте РД буенча 34.20.185-94, 24 нче таблица нигезендә исәпләнгән. "Ижтимагый биналарның исәп-хисап электр йөкләнеше". Предприятиеләрнең электр йөкләнеше исәпләү элекке предприятиеләрне электр белән тәмин итү проектлары яки элекке проект исәпкә алынмаган тиешле аналоглар буенча башкарыла.

Еллык электр куллану, исәп-хисап куәте, коммуналь-көнкүреш секторының исәп-хисап трансформатор куәте 3.8.6.1 һәм 3.8.6.2 нче таблицаларда, административ-көнкүреш секторында 3.8.6.3 һәм 3.8.6.6.4 нче таблицаларда китерелгән.

3.8.6.1 нче таблица

Беренче чиратта генераль планын гамэлгэ ашыру өчен проектлана торган төзелешлэрнең электр йөкләнешен исәпләү.

Төзелеш төре	Беренче чират (2017-2025 еллар.)		
	Еллык электр куллану мең кВт*бер сәгать	Исәп-хисап куәте, кВт.	Трансформатор куәте (тулы куәте), кВА
Усад (Төньяк майданчык - территориянең бер өлеше: кв.164, 170, 171, 179, 180)	414,95	94,08	100,09
Уңыш майданы (Көнбатыш майданчык:кв.210-231)	776,26	176,00	187,23
Күпбалалы гаиләләр өчен Усадебная майданчык: кв.252)	642,18	145,60	154,89
Усадебная (Восточная площадка - часть территории: кв.194-201)	684,52	155,20	165,11
Усад (Төньяк-көнбатыш майданчыгы - территориянең бер өлеше: кв.154)	564,55	128,00	136,17
Уңыш (Көнчыгыш майданчык-1: кв.232)	481,63	109,20	116,17
Усадебная (Квартала 110, 188, 11, 336, 337)	405,77	92,00	97,87
Уңыш (Көнчыгыш «Серебрячиха» майданчыгы, кв.239,245)	7113,37	1612,80	1715,74
Усадебная (Квартала 321,323)	233,94	53,04	56,43
Уңыш (кадастр номеры 16:24:170301:775 булган жир кишәрлегендә)	768,18	169,68	180,51
Кадастр номерлары булган жир кишәрлекләрендә 16:24:170201:10, 16:24:170201:14, 16:24:170201:14, 16:24:170201:3)	432,91	95,76	101,87

Төзелеш төре	Беренче чират (2017-2025 еллар.)		
	Еллык электр куллану мең кВт*бер сәгать	Исәп-хисап куәте, кВт.	Трансформатор куәте (тулы куәте), кВА
<i>Барлығы</i>	<i>12518,26</i>	<i>2831,36</i>	<i>3012,08</i>

3.8.6.2 нче таблица

Генераль планы гамалга ашыруның исәп-хисап срогына проектлана торган төзелешнең электр йөкләнешен исәпләү.

Төзелеш төре	Исәп-хисап срогы (2026-2040 еллар.)		
	Еллык электр куллану мең кВт*бер сәгать	Исәп-хисап куәте, кВт.	Трансформатор куәте (тулы куәте), кВА
Усад (Төньяк майданчык - территориянең бер өлеше: кв. 158-161, 163, 165-167, 169, 172-176, 178, 181-185, 187, 288)	11601,57	2630,40	2798,30
Уңыш майданы (Көнбатыш майданчык: кв.210-231)	2907,45	659,20	701,28
Усад (Төньяк-көнбатыш майданчыгы - территориянең бер өлеше: кв.154)	1065,59	241,60	257,02
Блокированная (Төньяк-көнбатыш майданчыгы - территориянең бер өлеше: кв.154)	422,36	95,76	101,87
Уңыш (Көнчыгыш майданчыгы-2, кв.234, 235)	2850,99	646,40	687,66
Усадебная (Восточная площадка-3, часть территории: кв.263-265)	12674,22	2873,60	3057,02
Уңыш (Көнчыгыш «Серебрячиха» майданчыгы, кв.239,245)	26675,13	6048,00	6434,04
Уңыш (Көнбатыш майданчык-2, кв.343, 351-380)	12561,31	2848,00	3029,79
Уңыш (кадастр номеры 16:24:170301:775 булган жир кишәрлегендә)	1632,92	361,20	384,25
<i>Барлығы</i>	72391,54	16404,16	17451,23

3.8.6.3 нче таблица

Генераль планы гамалга ашыруның беренче чиратта проектлана торган административ-көнкуреш секторының электр йөкләнешен исәпләү.

Расположение	Объект исеме	Беренче чират (2017-2025 еллар.)		
		Еллык электр куллану мең кВт*бер сәгать	Исәп-хисап куәте, кВт.	Трансформатор куәте (тулы куәте), кВА
Лаеш шәһәре, кв.252	Балалар бакчасы (140 урын)	227,23	51,52	54,81
Лаеш ш. (210 кв.	Балалар бакчасы (110 урын)	178,54	40,48	43,06
Лаеш шәһәре (кв.232)	«Мәктәп - балалар бакчасы» комплексы (40 урын)	64,92	14,72	15,66
Лаеш шәһәре (кв.154)	«Мәктәп - балалар бакчасы» комплексы (50 урын)	81,15	18,40	19,57
Лаеш шәһәре (кв.184)	Хастаханә/ поликлиника	1606,02	364,13	387,37
Лаеш шәһәре (шәһәрнең көнбатыш өлеше)	Авыл мәдәният йорты (200 урын)	177,44	40,23	42,80
Лаеш шәһәре	Стадион	568,70	128,94	137,17
Лаеш шәһәре (кв.157)	Боз сарае	22565,94	5116,33	5442,90
Лаеш шәһәре	Кунакханә (160 урын)	259,69	58,88	62,64
Лаеш шәһәре	Жәмәгать туклануы предприятиеләре (116 урын).	139,15	31,55	33,56
Лаеш шәһәре	Көнкурешкә хезмәт күрсәтү предприятиеләре (93 бистә).	101,88	23,10	24,57
Лаеш шәһәре (кв.153)	Административ-эшлекле объект	333,13	75,53	80,35
Лаеш шәһәре (кв.155)	Административ-эшлекле объект	3792,65	859,9	914,79
Лаеш шәһәре (кв.156)	Административ-эшлекле объект	4985,71	1130,4	1202,55
Лаеш шәһәре (ЗУ с кад.16:24:170301:775)	Сүдә предприятиеләре (281 м ²)	25641,25	70,25	74,73

Расположение	Объект исеме	Беренче чират (2017-2025 еллар.)		
		Еллык электр куллану мең кВт*бер сэгать	Исәп-хисап куәте, кВт.	Трансформатор куәте (тулы куәте), кВА
Лаеш шәһәре (ЗУ с кад.16:24:170301:775)	Гомуми белем бирү мәктәбе (132 урын)	11550,0	33,0	35,10
<i>Барлығы</i>		72273,42	8057,36	8571,65

Генераль планы гамэлгә ашыруның исәп-хисап чорына проектлана торган административ-көнкуреш секторының электр йөкләнешен исәпләү.

Расположение	Объект исеме	Исәп-хисап срогы (2026-2040 еллар.)		
		Еллык электр куллану мең кВт*бер сәгать	Исәп-хисап куәте, кВт.	Трансформатор куәте (тулы куәте), кВА
Лаеш ш., 168 кв.	Балалар бакчасы (120 урын)	194,77	44,16	46,98
Лаеш шәһәре (кв.232)	«Мәктәп - балалар бакчасы» комплексы (80 урын)	129,85	29,44	31,32
Лаеш шәһәре (кв.263, 264, 265)	Балалар бакчасы (85 урын)	137,96	31,28	33,28
Лаеш шәһәре (кв.239,245)	Балалар бакчасы (220 урын)	357,08	80,96	86,13
Лаеш шәһәре (кв.343, 351-380)	Балалар бакчасы (85 урын)	137,96	31,28	33,28
Лаеш шәһәре (177 кв.	Гомуми белем бирү мәктәбе (675 урын)	595,43	135,00	143,62
Лаеш шәһәре (кв.343, 351-380)	Гомуми белем бирү мәктәбе (550 урын)	485,16	110,00	117,02
Лаеш шәһәре	Жәмәгать туклануы предприятиеләре (152 бистә).	134,08	30,40	32,34
Лаеш шәһәре	Көнкурешкә хезмәт күрсәтү предприятиеләре (64 урын).	56,46	12,80	13,62
Лаеш шәһәре (кв.239,245)	Сәүдә предприятиеләре	1558,83	353,43	375,99

Расположение	Объект исеме	Исәп-хисап срогы (2026-2040 еллар.)		
		Еллык электр куллану мең кВт*бер сәгать	Исәп-хисап куәте, кВт.	Трансформатор куәте (тулы куәте), кВА
Лаеш шәһәре (кв.153)	Административ-эшлекле объект	333,13	75,53	80,35
Лаеш шәһәре (кв.155)	Административ-эшлекле объект	3792,65	859,90	914,79
Лаеш шәһәре (кв.156)	Административ-эшлекле объект	4985,71	1130,4	1202,55
<i>Барлығы</i>		<i>12899,07</i>	<i>2924,58</i>	<i>3111,26</i>

3.8.6.5 нче таблица

Генераль планның исәп срогы этаплары буенча электр йөкләнешләренең жыелма таблицасы

Төзелеш төре	Беренче чират (2025 ел)			Исәп-хисап срогы (2040 ел)		
	Еллык электр куллану мең кВт*бер сәгать	Исәп-хисап куәте, кВт.	Трансформатор куәте (тулы куәте), кВА	Еллык электр куллану мең кВт*бер сәгать	Исәп-хисап куәте, кВт.	Трансформатор куәте (тулы куәте), кВА
Коммуналь- көн күреш секторы	12518,26	2831,36	3012,08	72391,54	16404,16	17451,23
Административ- көн күреш секторы	72273,42	8057,36	8571,65	12899,07	2924,58	3111,26
<i>Барлығы</i>	<i>84791,68</i>	<i>10888,72</i>	<i>11583,73</i>	<i>85290,61</i>	<i>19328,74</i>	<i>20562,49</i>

Проект тэкъдимнэре

Хэзерге вакытта Һәм хисап срокларына кадэр электр энергиясен куллануның шактый артуы фаразлана.

Шул ук вакытта электр белэн тээмин итүнең гамэлдэге схемасын куллану мөмкинлеге бар, ләкин яңа төзелгән территориялэрне электр энергиясе белэн тээмин итү өчен комплектлы трансформатор подстанциялэр 10/0,4 кВ, шулай ук комплектлы трансформатор подстанциялэр төзэргә кирәк. ЛЭП-10 кВ Һәм ЛЭП-0,4 кВ аларны «Лаеш» ПС 110/10 кВ дан тукландырып.

Төзелә торган яңа территориялэрне электр энергиясе белэн тээмин итү өчен түбэндэгелэр кирәк:

Беренче чиратта хисап срогына да (2040 елга кадэр).

- утарда төзелешнең проект территориялэрен электр энергиясе белэн тээмин итү өчен, ә шулай ук 158-161, 163-167, 169, 170-176, 178-185, 187, 288 кварталларында ижтимагый объектларның проект проектлары өчен комплектлы трансформатор подстанциялэрен 14047,96 кВ гомуми куэте булган 10/0,4 кВ га урнаштырырга кирәк;

- утарда төзелешнең проект территориялэрен электр энергиясе белэн тээмин итү өчен, шулай ук 210-231 кварталларында проект ижтимагый объектларын электр белэн тээмин итү өчен 1043,01 кВА трансформаторларының гомуми куэте булган 10/0,4 кВ комплектлы трансформатор подстанциялэрен урнаштырырга кирәк;

- Ут төзелешенең проект территориялэрен электр энергиясе белэн тээмин итү өчен, 252 кварталында комплектлы трансформатор подстанциялэрен урнаштырырга кирәк, гомуми куэте - 154,89 кВА;

- 194-201 кварталларында утарда төзелешнең проект территориялэрен электр энергиясе белэн тээмин итү өчен 165,11 кВА трансформаторларының гомуми куэте булган 10/0,4 кВ комплектлы трансформатор подстанциялэрен урнаштырырга кирәк;

- утарда төзелешнең проект территориялэрен электр энергиясе белэн тээмин итү өчен, шулай ук 154 кварталында проект ижтимагый объектларын 550,6 кВА трансформаторларының гомуми куэте булган 10/0,4 кВ комплектлы трансформатор подстанциялэрен урнаштырырга кирәк;

- утарда төзелеш проектларының проект территориялэрен электр энергиясе белэн тээмин итү өчен, ә шулай ук 232 кварталында проект ижтимагый объектларын 4091,5 кВА трансформаторларының гомуми куэте булган 10/0,4 кВ комплектлы трансформатор подстанциялэрен урнаштырырга кирәк;

- 110, 188, 11, 336, 337 кварталларда төзелешнең проект территориялэрен электр энергиясе белэн тээмин итү өчен 97,87 кВА трансформаторларының гомуми куэте булган 10/0,4 кВ комплектлы трансформатор подстанциялэрен урнаштырырга кирәк;

- утарда төзелешнең проект территориялэрен электр энергиясе белэн тээмин итү өчен, ә шулай ук кварталларда проект ижтимагый объектларын тээмин итү өчен 239,245 кварталында комплектлы трансформатор

подстанцияларен 811,13 кВА Гомуми куэте булган 10/0,4 кВ трансформатор подстанцияларен урнаштырырга кирәк;

- 321, 323 кварталларында төзелгән утар төзелешенең проект территорияларен электр энергиясе белән тәэмин итү өчен 65,43 кВА трансформаторларының гомуми куэте булган 10/0,4 кВ комплектлы трансформатор подстанцияларен урнаштырырга кирәк;

- утарда төзелешнең проект территорияларен электр энергиясе белән тәэмин итү өчен, ә шулай ук 343, 351-380 кварталында проект ижтимагый объектларын гомуми куэте 3121,54 кВ булган трансформатор 10/0,4 кВ комплектлы трансформатор подстанцияларен урнаштырырга кирәк;

- утарда төзелешнең проект территорияларен электр энергиясе белән тәэмин итү өчен, ә кадастр номеры 16:24:170301:775 булган жир кишәрлегендә проектлы жәмәгать объектларын электр белән тәэмин итү өчен 564,76 кВның гомуми куэте булган комплектлы трансформатор подстанцияларен урнаштырырга кирәк;

- утарда төзелешнең проект территорияларен электр энергиясе белән тәэмин итү өчен, ә шулай ук 332 кварталында проект ижтимагый объектларын 101,87 кВА трансформаторларының гомуми куэте булган 10/0,4 кВ комплектлы трансформатор подстанцияларен урнаштырырга кирәк;

- Электр куллануны арттыруга бәйле рәвештә, торак төзелеше һәм коммуналь-көнкүреш секторы объектларын планлаштырып төзү өчен яңа майданчыклар бүлеп бирү исәбенә генераль план белән трансформатор куэтен арттырып, «Лаеш» ПС подстанциясен реконструкцияләү тәкъдим ителә.

Трансформатор подстанцияларнең төгәл саны, урнашу урыны, шулай ук 0,4 кВ һәм 10 кВ линиясен трассировка торак майданчыкларын планлаштыру проекты эшлэгәннән соң ачыкланачак.

Проект тарафыннан электр энергиясен экономияләү, электр энергиясен резервлау буенча берничә чара каралган:

- заманча энергия экономияле жиһазлар куллану;

- энергетика жайланмаларының КПДсын арттыруга ярдәм итә торган, камилләштерелгән энергия саклаучы технологияләр куллану;

- кабельле линияләр санын һәм аларны чәчүне рациональ сайлап алу исәбенә электр белән тәэмин итү системасында электр энергиясе югалтуларын киметү;

- контроль һәм исәпкә алу нәтижәләлеген арттырырга мөмкинлек бирә торган электр энергиясен тотуны исәпкә алуның электрон приборларын урнаштыру;

- 10 кВ һәм 0,4 кВ тукландыручы кабель линияларен резервлау;

- түбән трансформаторларны резервлау;

- эш һәм резерв электр кабул итү бүлмәларен төрле электр секциялареннән бүлү жайланмалары белән туендыру.

1.9.7. Эшлэнмэгэн челтэрлэр

Табышларны исэплэу

Генераль план буенча Лаеш шэьэре муниципаль берэмлеген үстерүнен барлык срокларына кирэкле телефоннар саны халыкны элемтэ һәм телекоммуникация чаралары белэн тээмин итүнең 100 %ын исэпкэ алып исэплэнэ.

Лаеш шэьэре муниципаль берэмлегенен торак районы өчен гаилэ коэффицентны - 3,5 кеше. Көнкүреш-көнкүреш хезмэте күрсэтү предприятиялэре ихтыяжларын исэпкэ алмау коэффицентны 1,25 тэшкитә.

Яңа төзелгән территориядә телефон йөкләнешенен бүленеше 2.8.7.1 нче таблицада китерелгән.

2.8.7.1 нче таблица.

	Генераль планны гамэлгэ ашыруның 1 чираты (2017-2025 еллар).	Генераль планны гамэлгэ ашыруның хисап срогы (2026-2040 еллар).
проектлана торган торак төзелешенә телефон йөкләнеше	1068	2766
Телеф. көнкүреш хезмэте күрсэтү предприятиялэренә йөкләнеш	232	638
Гомуми телефон кол-во:	1300	3404

Проект тэкьдимнэре

Телефонизация

Гомуми файдаланудагы телефон челтэрен үстерү элэге элемтэ төренә заявкаларны канэгатылэндерүнең 100% шартларыннан хэбэрдэр булырга тиеш

Телефонизацияне АТС территориясендә эшлэүчелэрдэн тормышка ашыру планлаштырыла. Телефон элемтэсен үстерү заманча цифрлы жиһазлар базасында гамэлдэге телефон челтэрен реконструкциялэүгә һәм киңэйтүгә юнэлдерелэчэк.

Проект белэн тэкьдим ителэ:

- заманча цифрлы технологиялэрдэн файдаланып, АТСны модернизациялэү. АТСның аналог жиһазларын, мөмкин булганча, оптик-жепселле сызыкча корылмалардан файдаланып, цифрлы станциягә күчэрү;
- оптик-жепселле элемтэ, кэрэзле элемтэ, IP-телефония, Internet челтэре үсеше.
- линияле элемтэ корылмалары төзү;
- спутник элемтэсен һәм цифрлы телерадиотапшыруларны да кертеп, элемтэ чаралары өлкэсендә яңа технологик казанышлар кертү.

Кабельле телефон канализациясен торак һәм ижтимагый төзелеш объектларына кадэр төзү күзэтү жайланмалары куелган асбоцемент торбалардан тэкьдим ителэ.

Муниципаль берәмлектә колачлау зонасын киңәйтү өчен GSM стандартының өстәмә база станцияләрен урнаштыру тәкъдим ителә/

Радиофикация

Лаеш шәһәрен радиофикацияләү өчен радиосигнал бирүне тәэмин итүче радиоузел төзелешен һәм гамәлдәге һәм проектлана торган торакны һәм социаль-мәдәни көнкүреш объектларын тоташтырып, стоечь радиолиниясе буенча бүлү фидерлары төзүне карарга кирәк.

Телевидение

Телетапшыруларны үстерү перспективасы - цифрлы телерадиотапшыруларга аналог сигналыннан Россия Федерациясендә телерадиотапшыруларны үстерү концепциясе нигезендә күчү.

Татарстан Республикасында DVB-T цифрлы эфир тапшырулары стандартыннан файдаланып, цифрлы эфир-кабельле телевидение челтәре булдырылды. Транспорт челтәре сыйфатында «ВолгаТелеком» ААЖ зона жепселле-оптик челтәре кулланыла.

Цифрлы телевидение челтәре аналог челтәрләр алдында өстенлекләргә ия, тапшырыла торган программалар саны буенча да (кимендә 10), сурәтне, тавышны тапшыру, ТВ сигналлар кабул итү сыйфаты буенча да. Бу кабул итүне бер дециметрлы антеннага кимендә 10 программа кабул итәргә мөмкинлек бирә, аналог тапшыргычлар белән чагыштырганда кечерәк куәткә тапшыргычларны файдаланырга, шулай ук телетапшырулар челтәрләрен компьютер челтәрләре челтәрләре белән тоташтыру мөмкинлеген тәэмин итә.

Цифрлы телевидение белән беррәттән, муниципаль берәмлек халкы аналог телевидениесен кабул итү мөмкинлегенә ия.

1.10. Территорияне инженерлык эзерләү чаралары

Инженерлык эзерлеге буенча чараларны инженерлык-геологик шартларның үзгәрүе фаразын, файдалануның характерын исәпкә алып билгеләргә кирәк.

Инженерлык эзерлеге чаралары составы үзләштерелә торган территориянең (рельеф, грунт шартлары, су басу дәрәжәсе, сазлык, үзләштерелә торган территориядә куркыныч табигый процесслар булу) планировка оешмасын исәпкә алып билгеләнә. Кайбер очракларда инженерлык эзерлеге буенча чаралар архитектура-планлаштыру структурасын һәм торак урыннарның пространство композициясен билгели.

Эрозион һәм сөзәклек процессларына каршы көрәш чаралары

Муниципаль берәмлек чикләрендә чокырны үстерүне туктатып торучу чаралары тәкъдим ителә: чокырда агып төшүне тәртипкә салу, чокыр төбен һәм күлләрне күпьяллык үләннәр (бигрәк тә зират районында - «Веселый» чокыры) чәчү һәм агач утырту юлы белән чокыр төбен һәм чокыр төбен ныгыту;

Аерым очрактарда чокырларны алар буенча агып төшүче су һәм дренаж коллекторларын салу юлы белән тулысынча яисә өлешчә бетерү рөхсәт ителә.

Чокыр эрозиясенә каршы көрәштә төп чара булып чокырлар территориясендәге өске агымны жентекләп оештыру тора.

Ерымнар таралган территориядә өске агымны оештыру һәм проект тәкъдим иткән саклагыч яшелләндерү тау битләрен ныгытуга һәм сулыкларны азрак пычратуға ярдәм итәчәк.

Вертикаль планировка буенча эшләр башкарганда, дошман полосаларында чокыр кашларынан өслек авышлыклары булдырырга кирәк.

Планлаштырылган территорияне төзекләндерү, МО территориясеннән яңгыр һәм кар суларын бүлеп бирү, аның гомуми һәм санитар шартларын яхшырту, булган чокырлар һәм елга террасалары битләрен юу буенча көрәш чаралары максатларында проектта өстән-өстән агып төшүне оештыру һәм су агызу челтәрен урнаштыру тәкъдим ителә. Уртак предприятие нигезендә 32.13330 ачык су үткәргеч жайланмаларны - канаулар, кюветлар, лотокларны куллану районнарда бер үк, ике катлы төзелештә һәм авыл МБнда, шулай ук урамнар, юллар, машина юллары һәм тротуарлар белән кисешкән урында күперләр яисә торбалар корылган парклар территориясендә рөхсәт ителә. Ул катлаулы һәм кыйммәтле корылмаларны таләп итми торган иң гади система булып тора. Су өстеннән агып төшүче суларны оештыру чаралары аерым проект тарафыннан эшләнәргә тиеш.

Шуны да истә тотарга кирәк, чокыр белән көрәш аның бөтен су жыю бассейны чикләрендә башкарылырга тиеш; бары тик шундый ысул белән генә инженер-мелиоратив чаралар уздырганда гына нәтижәле нәтижәләргә ирешәргә мөмкин.

Инженерлык яклавының битлек процессларыннан чаралары күп яктан охшаш.

Татарстан Республикасы Лаеш муниципаль районы башкарма комитетының 2018 елның 08 октябрендәге 4039/ис номерлы хаты нигезендә Лаеш шәһәрндә 5,72 гектар территорияне кадастр номерлары булган жир участкаларында индивидуаль торак төзелеше өчен 5:24:170201:10, 16:24:170201:14, 16:24:170201:14, 16:24:170201:3 (квартал 322) каралган. Әлеге территорияләр чикләрендә эрозия һәм сөзәк процесслардан инженерлык саклау чараларын карарга кирәк.

Юлларны кар көртләреннән яклау чаралары

«ш. Лаеш» юлы участкаларында киңрәк юнәлештәге юлларны карарга тәкъдим ителә.

218.5.001-2008 "Автомобиль юлларын кардан саклау һәм чистарту буенча методик тәкъдимнәр", автомобиль юлларын кышкы карап тоту буенча барлык чаралар системасы үтәлә торган эшләрне мөмкин кадәр жиңеләйткәндә һәм киметкәндә автотранспорт хәрәкәте өчен нормаль шартлар тәэмин итү өчен төзелә. Әлеге бурычларны үтәү өчен түбәндәгеләр гамәлгә ашырыла:

- кар көртлөре барлыкка килүне булдырмау буенча даими яисә вакытлы кар саклау чараларын урнаштыру юлы белән яклау чаралары;

- юл өслегендә узучы транспорттан кышкы тайгак ясалуга юл куймау максатын күздә тоткан профилактик чаралар;

- юлда кар һәм боз берәмлекләрен алып ташлау һәм аларның автомобиль хәрәкәтенә йогынтысын киметү чаралары;

- тәүлекнең караңгы вакытында юлларны яктырту.

Чаралар системасы төп факторларны исәпкә алып оештырылырга тиеш:

1) метель режимы, кар капламының биекlege, жир өслеге элементлары, табигый фактор (юл уза торган урынның рельефы, үсемлекләр барлыгы һ.б.).

2) юлларны трассалаштырганда төп кар саклау чаралары түбәндәгеләр була:

- иң кечкенә урыннар буенча трасса салыну;

- трассалаштырганда төп буран җилләренең юнәлешләрен исәпкә алу.

3) Юлның кар белән тулмавы шактый дәрәжәдә план элементларының һәм озынча профильнең жирлекнең рельефы белән дәрәжә ярашуына һәм шул ук вакытта төп метель җилләренең юнәлешләренә бәйле. Урынның төрле характерда булуы һәм трассаның төрлечә урнашуы белән жир өслеге өслегенең әһәмияте бертөрле түгел.

Юл шартлары тиз йөрешле машиналар кулланырга мөмкинлек бирә торган барлык юлларда да кар чистарту чараларының нигезен патруль чистартуы тәкъдим ителгән.

Патруль кар чистарту ялгыз яисә сука-щетка автомобильләре отряды тарафыннан башкарыла. Патрульлек кар чистартучыларның бөтен буран яки кар яву дәвамында юл участогына хезмәт күрсәтү өчен беркетелгән вакыт аралыгында уза.

Шәһәр һәм торак пунктлар арасында ясалма корылмалар (эстакад, күперләр, юлүткәргечләр) буйлап уза торган юл участокларыннан алына торган кар-боз катламнары кар чистарту пунктларына чыгарылырга тиеш.

Кар көрәү пунктларының саны һәм аларның урнашу урыннары түбәндәге шартлардан чыгып билгеләнә:

- автомобиль юлыннан кар чыгару эшләренең тизлеген тәэмин итү;

- кар чыгарганда транспорт чыгымнарын минимальләштерү;

- юлдан читкә чыгарылырга тиешле кар күләмнәрен;

- аларга каршылыксыз транспорт килү тәэмин ителеше.

Кар жыю пунктлары шәһәр канализациясе системасына тоташтырылган кар өемнәре һәм кар эретү шахталары рәвешендә була.

"Коры" карларны сую торак пунктның су объектларының су саклау зоналарында булырга тиеш түгел.

Юлларны кар өемнәренән яклауның теге яки бу методын сайлау явым-төшемнең интенсивлыгына, трассаның шартларына һәм әһәмиятенә, районның матди иминлегенә бәйле.

Территорияләрне карст-суффозия процессларыннан инженерлык яклавы чаралары

Каршылыкка каршы чаралар территорияләрдә биналарны һәм корылмаларны проектлаганда, аларны геологик төзелештә эрүчән тау токимнары (известьташлар, доломитлар, мел, карбонат цементлы терәк грунтлары, гипслар, ангидритлар, таштан тоз) булган һәм өслектә карст чагылышлары (каррлар, понорлар, козгыннар, карст-эрозия чоқырлары, польй) һәм (яки) грунт массивының тирәнлегендә (грунтларны, полостиларны, каналларны, мөгарәләрне, галереяларны, мөгарәләрне, мөгарәләрне) бар.

Беренче чираттагы чара карст-суффозия процессларын үстерү мониторингы күздә тотыла.

Биналарны һәм корылмаларны проектлаганда, мөгълүматлар нигезендә ачыкланган инженер эзләнүләрен исәпкә алырга кирәк (булган очракта):

карст тибы;

карстның жир асты һәм өске чагылышларын формалаштыру рәвешләре һәм механизмы;

карст проваллары барлыкка килүнең интенсивлыгы һәм аларның уртача диаметрлары буенча территорияләренең тотрыклылыгы категориясе;

гидрологик һәм гидрогеологик шартларның үзенчәлекләре;

жир өсте һәм күмгән карст формаларын (чоқырлар һ.б. ны) тутыра торган әйләндереп алынган грунтларны һәм катламнарны каплап торучы закарстован токимнарының тигез булмаган ныклыгы һәм булдыксызлыгы;

грунтлар калынлыгында һәм жир өслегендә (проваллар, локаль һәм гомуми оседанияләр) карст деформацияләренең барлыкка килү һәм үсеш куркынычы;

карст процессларын һәм күренешләренә шактый активлаштыру мөмкинлеге.

Карстокуркынычы булган территорияләрдә төзелеш барышында архитектура-планлаштыру, конструктив һәм эксплуатация характерындагы карга каршы чаралар комплексын башкарырга тәкъдим ителә.

Биналарны һәм корылмаларны карстан инженерлык яклавы өчен түбәндәге карга каршы чаралар яисә аларны яраштырулар кулланыла:

планлаштыру;

су яклау һәм фильтрационга каршы;

геотехник (нигезләренә ныгыту);

конструктив;

технологик;

эксплуатацион.

Каршылыкка каршы чараларны ачыкланган һәм фаразлана торган карст күренешләренең, карстук токимнарының төрен, аларның йөрү шартларын һәм проектлана торган яклау һәм сакланган корылмаларның, предприятиеләрнең, территорияләренең үзенчәлекләрен исәпкә алып билгеләнгән таләпләрне, 22.13330.2016 нчы уртақ исәпкә алып, сайлап алырга кирәк.

Инженер яклавының су басудан һәм абразия процесслардан чаралары

Зур булмаган торак пунктларның яр буе полосасын ныгыту өчен гадәттә яр буйлары, чирәм яисә таш белән ныгытылган яр буйлары урнаша.

Әмма торак пунктлар өчен абразиядән сусаклагыч ярларын яклауның икътисадый максатка ярашлы ысулы булып буш пляжлар төзү тора. Әлеге метод эшләрнең материал сыйдырышлылыгының, хезмәт күп сарыф итүчәнлегенең һәм шулай ук яр буе ныгыту төзелешенең срокларының шактый кимүен тәэмин итә. Моннан тыш, ясалма пляж белемнәре тулысынча түбән тигезлекне юкка чыгара һәм яр буе нанослары ташкынын тулыландыра. Экономика объектлары урнашкан сусаклагыч яр буйлары бетон плиталар белән капланырга тиеш, ул канәгатьләнәрлек булмаган очракта, яр буе ныгыту эшләре торгызылырга тиеш.

Лаеш шәһәре территориясен су басудан һәм яр битләрен жимерүдән саклау өчен ярларны ныгыту эшләрен башкару күздә тотыла, алар ярларны юудан саклай.

Яр буе ныгытмаларын төзү чорында әйләнә-тирә мохиткә турыдан-туры һәм читләтеп йогынты ясалачак, ул 1 гектардан артык майданны колачлаячак.

Проект белән шулай ук шәһәрнең көнчыгыш өлешендә су баса торган территорияне көчле булмаган дамбалар белән әйләндереп алырга тәкъдим ителә, алар шәһәр территориясен даими саклауны тәэмин итәчәк.

Тулы дамбалар өчен материал сыйфатында теләсә нинди жирле грунтлар (яңа төзелештәге биналарның һәм корылмаларның фундаментларын казаннардан чыгару) кулланыла ала. Махсулаштырылган предприятиеләр тарафыннан яклау дамбалары төзелешенә грунт алу өчен карьерлар урыннары эш проектларын үтәгәндә, проектлауның алдагы стадияләрендә билгеләнә.

Урта хужалык яр буен ныгыту проекты эшли, анда яр буен төзү һәм пристань күздә тотыла.

Яр буе полосасын ныгыту гамәлләре

сусаклагыч ярында урнашкан территориядә яр буе линиясенең өзлексез үзгәрүе күзәтелә, ярлар ишелеп төшә һәм ишелә.

Лаеш шәһәре территориясен су басулардан һәм яр буйларын жимерүдән саклау өчен, ярларны ныгыту зарур, бу исә яр буйларының тотрыклылыгын һәм аларның өске сулары белән сулы алмавын тәэмин итәчәк.

Хәзерге вакытта 2006 елда «Гидроспецстрой» КСУ ЯАЖ, 2006/5-ГТС заказы эшләгән «Татарстан Республикасының Лаеш ш.т.п. Куйбышев сусаклагычы яр буе зонасын ныгыту» проекты үтәлдә. Проектлана торган ярларны ныгыту участогы Кама елгасының уң як яры буенда урнашкан һәм су басу һәм дулкын йогынтысы чорында интенсив юуга дучар. Ярның жимерелүе территориянең эченә керә.

Проектта 1,5км озынлыктагы участокның ярларын ныгыту эшлэнгән, Крупская урамыннан һәм Б.Садовая урамы буйлап участок, ярларны ныгыту участогының мәйданы 4,4га.

Әлеге проект нигезендә яр буен комбинацияле ысул белән ныгыту турында карар кабул ителде. Крупская урамыннан Лебедев урамына кадәр һәм Чернышевский урамыннан алып, тимер бетон жыелмаларыннан эчкәре эчле почмак профильле Садовая терәк стенасы урамына кадәр текә вертикаль ярыклы кишәрлекләр. сөзәк битләре булган яр участкалары - Лебедев урамыннан алып Чернышевский урамына кадәр һәм Садовая урамыннан Б.Садовая урамына кадәр «пляж откосы» рәвешендә.

Проектта сулыкка янғын чыгу съездлары каралган.

Яр буен беркетүнең әлеге карары ярларның түбәннән күтәрелүен булдырмый һәм территорияне аз чыгымнар тоткан халык өчен ял итү зонасы буларак кулланырга мөмкинлек бирә.

Түбән Идел бассейны округының Бассейн советының 16 утырышы карары белән "2017 елга һәм 2018-2019 еллар план чорына бюджет проектировкаларын яклауга тәкъдим ителә торган РФ субъектларының Идел һәм Дон елгасы бассейнында су хужалыгы чаралары исемлегенә" кабул ителде, аның нигезендә "Средволгаводхоз" ФДБУ түбәндәге чараларны үткәерү күздә тотыла:

1. «Татарстан Республикасы Лаеш районының Лаеш шәһәренен көнчыгыш читендә Куйбышев сусаклагычының яр буйлары»

2. Объектка куркынычсызлык декларациясен эшләү: "Лаеш ш.т.п. янындагы Куйбышев сусаклагычы яр буе зонасын Татарстан Республикасы"

Татарстан Республикасы Лаеш муниципаль районы башкарма комитетының 2018 елның 08 октябрендәге 4039/ис номерлы хаты нигезендә Лаеш шәһәрендә 5,72 гектар территорияне кадастр номерлары булган жир участкаларында индивидуаль торак төзелеше өчен 5:24:170201:10, 16:24:170201:14, 16:24:170201:14, 16:24:170201:3 (квартал 322) каралган. Әлеге территорияләр чикләрендә абразион процесслардан - яр буе полосасын ныгыту гамәлләрен күздә тотарга кирәк.

Су басуга каршы көрәш чаралары (грунт суларының биеклеген киметү)

Лаеш районындагы унайсыз табигый факторларның берсе - грунт суларын су баскан территорияне су басу, бигрәк тә ташу чорында.

Шәһәр территорияләре 48,16 - 50,31 м тамгасы арасында таплана. Бу Лаеш шәһәренен көньяк-көнчыгыш районы. Ташкын вакытында су басу ихтималы линиясе, «Средволгаводхоз» ФДУ мәгълүматлары буенча, 55,6 дәрәжәсенә кадәр житә (Габишев урамы чикләрендә - Стадион урамы). СНиП 22-01-95 буенча, процессның куркыныч дәрәжәсе буенча торак пункт территориясен су басу уртача куркыныч булуы белән характерлана.

Биналарның подвалларын су басудан саклау, биналарны һәм жир асты корылмаларын төздә һәм эксплуатацияләгәндә унай шартлар тудыру өчен,

грунт сулары агымының үз территориясенә керуен булдырмый калырга кирәк.

Элек төзелгән территорияләрдә грунт сулары дәрәжәсен киметү өчен әлеге проект белән дренаж системасын проектлау тәкъдим ителә.

Әлеге проект белән жир асты суларын тоту өчен элек төзелгән территорияләрдә яр буе һәм ябык божра дренажы каралган. Борынгы система киптерүчеләр дренннан тоташа торган дренаж челтәре, жир асты суларын, күзәтү коеларын һәм насос станцияләрен бүлеп бирү өчен коллекторлар жыючы дрен.

Борынгы суларны жыю Кама елгасында бара.

Япма өчен асбестоцемент торбалар, торбаларның уртача диаметры 250 мм, 0,003 авышлыгы һәм салынган урынның тирәнлегенә бирелгән билгедән 0,5 м га түбәнрәк. Якынча тирәнлегенә 2-4м.

Пляж зонасын оештыру чаралары

Исәп-хисап срогына шәһәрнең көньяк-васталы өлешендә күздә тотыла торган шәһәр пляж зонасын оештыру каралган.

Пляж мәйданын бер кешегә 5 м², бер үк вакытта 0,15 не төяү коэффициентын исәпкә алып һәм халык саны 10168 кеше булганда, проектлана торган пляж мәйданы:

$$S_{\text{пляжной зоны}} = 10168 * 5 * 0,15 = 7626 \text{ м}^2$$

Пляж полосасының киңлеген кабул итеп, 30м пляжның озынлыгын билгелибез:

$$L_{\text{пляжа}} = \frac{7626}{30} = 254,2 \text{ п.м}$$

Проектлана торган пляж полосасының гомуми озынлыгын 254,2 п.м. кабул итәбез, шул исәптән I чиратка - 80 п.м.

Су асты өлешен 20м киңлегендә кабул итәбез һәм аның мәйданы тәшкил итәчәк:

$$S_{\text{подв. части}} = 254,2 * 20 = 5084 \text{ м}^2$$

пляжның төзекләндерелгән территориясенә гомуми мәйданы булачак:

$$S_{\text{общая}} = 7626 + 5084 = 12710 \text{ м}^2 = 1,3 \text{ га}$$

Пляжны оештырганда, комлы грунтны пляжның бөтен территориясе буйлап 0,5м катлам белән сибеп чыгарырга һәм проектлана торган чикләрдә вертикаль планлаштыру эшләрен башкарырга кирәк.

Өске суларның агышын оештыру чаралары

Лаеш шәһәре Идел буе калкулыгының урман-дала зонасында Кама елгасының уң як ярында урнашкан. Рельеф төньяктан көньякка таба авышлы калку территориядән гыйбарәт. Абсолют биеклекләр 80-120 м, яр буе өлеше - 50,44-50,69 м арасында тирбәлә. Кама елгасы Лаеш районында Куйбышев сусаклагычы подпорасы зонасында урнашкан.

Хәзерге вакытта Лаеш шәһәре территориясендә су агызу суларын чыгаруны тәэмин итә торган алга киткән су агызу челтәрләре юк.

Жир өстендөгө сулар, сазлыктар Һәм сазлыктар хасил итеп, түбән, төгөлсөз урыннарны баса. Артык дымлану грунтларның түзөп булмаслык сөлөтөн киметә, бу бина Һәм корылмалар төзүнө катлауландыра. Оештырылмаган өскө агым подвалларны су басуга, урамнарны су басуга Һәм жәяүлеләр Һәм транспорт хәрәкәтен бозуга китерә.

Проект шәһәрнең бөтөн территориясә буйлап, рельефны Һәм файдаланыла торган территорияне исәпкә алып, ачык Һәм ябык системалар элементларын да кертеп, өскө суларның оешкан су үткәргечләрнен катнаш системасы тәкъдим ителә.

Шәһәрнең су агышы чөлтәрән проектлауның әлегә стадиясендә су агымы бассейнлары билгеләнгән, төп су агызу сулары булган төп коллекторлар трассалары Һәм аларны чыгару урыннары билгеләнгән.

Утырту корылмалары Һәм яшел зоналар территориясеннән яңгыр Һәм кар суларын агызу оештырылган су үткәргечнең ачык системасы белән гамәлгә ашырыла, Һәм бары тик шәһәрнең үзәк өлөшә территориясеннән ябык система белән генә. Суны ташлау электән үк калдыктар аша чистарту юлы белән булган чокырларга Һәм Кама елгасына бара.

Ут Һәм блокланган төзелешләрнең торақ кварталлары территориясендә Һәм паркларда, бакчаларда Һәм скверларда яшел утыртмалар участокларында өскө суларны жыю Һәм алып ташлау өчен лоткалар кулланыла.

Лотларның төбә буенча минималь буй авышлык 0,5% кабул ителә. Урам чатларында Һәм кварталларга керү урыннарында күченү күперләре урнаша яки су үткөрү торбалары салына.

Ачык суүткәргеч чөлтәрнең исәп-хисап срогына проектлана торган гомуми озынлыгы 51090 п.м тәшкил итә, шул исәптән I чиратка - 14500 п.м.

Шәһәрнең үзәк өлөшендә сулыкларның ябык системасы яңгыр сулары коеларыннан, яңгыр сулары коеларыннан су агызу коллекторына Һәм коллекторларга кадәр бара торган торба үткәргечләрдән тора. Ябык сулыклар чөлтәрәндә күзөтү коелары каралган. Чистарту корылмаларына агып төшүчә суларны насос станцияләре бирә.

Чистарту корылмаларында агып төшүчә суларны Һәм көнкүреш канализацияләрен чистартырга ярамый, шуңа бәйлә рәвештә, чистарту-көнкүреш канализациясә территориясендә агып төшүчә сулар өчен өстәмә чистарту корылмалары төзөргә кирәк.

Ябык суүткәргеч чөлтәрнең проектлана торган гомуми озынлыгы 10400 п. м тәшкил итә.

Яңгырлы суларның чыгымы, чама белән исәпләгәндә, формула (СН 496 - 77) буенча билгеләнгән:

$$Q = q_{\text{вд}} F K_2, \text{ биредә:}$$

$q_{\text{вд}}$ - яңгыр суларының чагыштырма чыгымы, л/с 1га;

K_2 коллекторның урта текәлегенә карап, уртача чыгым үзгәрүне исәпкә ала торган коэффициент.

$$Q = 1,2 \text{ л/с} \times 1696,9 \text{ га} \times 1,05 = 2138 \text{ л/с}$$

Яңгыр суларын агызу территориясенә табиғый авышлығыннан файдаланып, шәһәр территориясе мәйданыннан төзелә торган $Q=2138$ л/сек күләмдә исәп-хисап тотканнары белән чокырлар һәм чокырларга, шулай ук чистарту корылмаларына жиберелә.

Гамәлдәге сулыкларны саклауга куелган таләпләр артуга бәйле рәвештә, «Канализация. Тышкы челтәрләр һәм корылмалар», селитеб территорияләре өчен еллык стокның кимендә 70% күләмдә һәм алар территориясендә локаль чистарту корылмаларын мәжбүри урнаштыру белән махсус пычранган сәнәгать предприятиеләре мәйданчыклары өчен стокның бөтен күләме. Чистарту корылмаларының куәте, шулай ук барлыкка килгән өске суларның саны һәм сыйфаты буенча исәпләүләр проектлауның алдагы стадияләрендә анализлар нәтижәләрен жентекләп өйрәнгәндә билгеләнә.

Яңгыр агышындагы үзгәрешләрнең концентрациясе яңгыр яву процессында үзгәрә. Беренче минутларда яңгыр ахыры белән чагыштырганда, үлчәнгән матдәләр концентрациясе 10-20 тапкыр югарырак.

Проект сулыкларның тамак участокларында резервуарларда ин пычранган яңгыр суларын - күбекләнеп килүче нефть продуктларын жыю өчен рәшәткәләр һәм жайланмалар белән жиһазландырылган чүп үләннәрне чистарту күздә тотыла. Резервуар алдында - чүп түгүче кое - бүлүче, ул чистарту өчен резервуарга беренче, пычранган сулар порцияләрен жиберә, ә аннан соң шартлыча - су кабул итү бүлмәсенә су агызының чиста өлешен жиберә. Резервуарга яңгыр суларының беренче порцияләрен китерү - артта калучылар туктатыла, чөнки яңгыр башланганда бассейнның иң ерак өлешләрендә төшеп калган су исәпсез көпшәгә, ягъни йөзүнең максималь чыгымына житкән вакытта агып төшә.

Чистарту корылмаларына керә торган яңгыр суларының уртача еллык күләмнәре 1 га дан формула буенча билгеләнгән (СН 496-77) W_D

$$W_D = 2,5 H_{ж} K_3, \text{ биредә:}$$

$H_{ж}$ - явым-төшемнең уртача еллык күләме, мм;

K_3 - чистарту корылмасына жиберелә торган яңгыр суларының күләмен исәпкә ала торган коэффициент.

$$W_D = 2,5 \times 371,4_{мм} \times 0,75 = 696,4 \text{ м}^3 \text{ с 1 га.}$$

Чистарту корылмасына керә торган кар суларының уртача еллык саны 1 гектардан башлана, түбәндәге формула буенча W_T исәпләнә:

$$W_T = 8 H_{ел} K_4, \text{ биредә:}$$

$H_{ел}$ - язгы агымның уртача катлавы, мм;

K_4 - чистарту корылмасына жиберелә торган тал суларының күләмен исәпкә ала торган коэффициент:

$$W_T = 8 \times 204,8_{мм} \times 0,3 = 491,52 \text{ м}^3 \text{ с 1 га.}$$

Юу суларының уртача еллык санын, $м^3$ с 1 га, формула буенча билгелибез:

$$W_M = 1,2 W'_M, \text{ биредә:}$$

W'_M - юлларын һәм тротуарларны су сиптерүгә һәм юуга тотыла торган су, л саны, якынлашып килүче исәпләүләр өчен елына 1 гектардан 150-200 м³ ны тигез итеп кабул итәбез:

$$W_M = 1,2 \times 150 = 180 \text{ м}^3 \text{ с 1га}$$

Өслектәге иң пычранган өлешне кабул итү исәбеннән чыгып, ул яңгырлар яуган чорда барлыкка килә, кар капламы эрегәндә һәм юл өслекләре юу чорында, тәүлегенә м³ күләмендә барлыкка килә, резервуарлар - 9шт санындагы чүп-чар калдыклары $\frac{1368 \times 1696,9}{365} = 6359$ билгеләнгән, һәрберсенен сыйдырышлыгы тәүлегенә 750 м³ тәшкил итә.

Калдыклы резервуарларны урнаштыру мөмкинлеге булган урыннарны, санитар-яклау зоналарын булдыру мөмкинлеген исәпкә алып, аерым проект белән төгәлләштерергә кирәк.

3.10 Табигый һәм техноген характердагы гадәттән тыш хәлләрне кисәтү чаралары, гражданнар оборонасы буенча чаралар исемлеге

“Табигый һәм техноген характердагы гадәттән тыш хәлләрне кисәтү буенча чаралар исемлеге” пункты 22.2.10-2016 “Гадәттән тыш хәлләрдә иминлек. Гражданнар оборонасы буенча чараларны, территориаль планлаштыру документларын эшләгәндә табигый һәм техноген характердагы гадәттән тыш хәлләрне кисәтү чараларын нигезләү һәм исәпкә алу тәртибе, 165.1325800.2014 «Гражданнар оборонасы буенча инженер-техник чаралар» (үзгәрешләр һәм өстәмәләр белән), гражданнар оборонасы өлкәсендә һәм территорияләрне гадәттән тыш хәлләрдән саклау буенча башка норматив документлар, гражданнар оборонасы планы һәм Лаеш муниципаль районы халкын яклау, шулай ук Татарстан Республикасы Гражданнар оборонасы эшләре һәм гадәттән тыш хәлләр министрлыгы (алга таба - ТР Гадәттән тыш хәлләр министрлыгы) тарафыннан 2021 елның 29 июлендәге 4223-5 номерлы бирелгән беренчел мәгълүматлар һәм таләпләр нигезендә.

Территорияне кыскача тасвирлау

Лаеш шәһәре Кама елгасының уң як ярында (Куйбышев сусаклагычында) урнашкан. Рельеф төньяктан көньякка таба юнәлгән авышлыклы калку территориядән гыйбарәт.

Табигать шартларының тулырак тасвирламасы «Әйләнә-тирә мохитне саклау» аңлатма язуында нигезләү материалларында китерелгән.

Лаеш шәһәренең Татарстан Республикасының башка жирлекләре һәм районнары белән транспорт элементәсе хәзерге вакытта региональ эһәмияттәге автомобиль юллары аша гамәлгә ашырыла. Лаеш шәһәре халкын эчәргә яраклы һәм хужалык-көнкүрешне су белән тәэмин итү максатларында 7 су алу жайланмасы кулланыла. Санитария саклау зоналары барлык скважиналар өчен дә эшләнмәгән, жир асты чыганакларынан суның лаборатор тикшеренүләре уздырыла.

Торак пунктларга газ I һәм II категорияләрдәге югары басымлы газүткәргечләр аша газ бүлү пунктларына (ГРП) кадәр бирелә. Алга таба урта һәм түбән басым челтәрләре буенча турыдан-туры кулланучыга. Югары басымлы газүткәргечләр биаларга һәм корылмаларга кадәр минималь ераклык саклаган жирлек территориясә буйлап салынган.

Лаеш шәһәрен электр белән тәэмин итү электр тапшыру линиясә ярдәмендә башкарыла. Шулай ук шәһәр территориясендә «Челтәр компаниясә» ААЖ филиалы Лаеш РЭСының 50Гц ешлығы трансформатор подстанциясә урнашкан.

Территорияне табигый һәм техноген характердагы гадәттән тыш хәлләрдән яклау буенча гамәлдәге чаралар, гражданнар оборонасы чаралары

Территория һәм оешмаларны гражданнар оборонасы буенча төркемнәргә (булган хәлгә) кертү

ТР Гадәттән тыш хәлләр министрлыгы мәгълүматы буенча, гражданнар оборонасы буенча төркемнәргә проектлана торган территория кагылмый.

Авыллар (булган хэл)

Башка районга халык эвакуациясе каралмаган. Башка районнарда халыкны гражданнар оборонасы һәм Лаеш муниципаль районы халкын яклау планы нигезендә кабул итү каралган.

Халыкны инженер яктан яклау (булган хэл)

Индивидуаль участокларда иң гади яшеренү (баз), шулай ук гражданнар оборонасы һәм Лаеш муниципаль районы халкын яклау планы буенча качу урыннары бар.

Инженерлык инфраструктурасы (булган хэл)

Су белән тәмин итү

Лаеш шәһәрендә суүткәргеч челтәрләр белән 100% тәмин ителгән. Әлеге суүткәргеч челтәрләрнең тузу проценты 70% тәшкил итә.

Хәзерге вакытта скважиналардан су алу мөмкинлеге күләме эчәргә яраклы һәм хужалык-көнкүреш ихтыяжлары өчен суга ихтыяжны каплай. Скважиналар декадасы шулай ук кирәк булган очракта су жыю жайланмасы күләмен арттырырга мөмкинлек бирә.

Газ белән тәмин итү.

Торак пунктларга газ I һәм II категорияләрдәге югары басымлы газүткәргечләр аша газ бүлү пунктларына (ГРП) кадәр бирелә. Алга таба урта һәм түбән басым челтәрләре буенча турыдан-туры кулланучыга. Югары басымлы газүткәргечләр биналарга һәм корылмаларга кадәр минималь ераклык саклаган жирлек территориясе буйлап салынган.

Электр белән тәмин итү

Лаеш шәһәрен электр белән тәмин итү электр тапшыру линиясе ярдәмендә башкарыла. Шулай ук шәһәр территориясендә «Челтәр компаниясе» ААҖ филиалы Лаеш РЭСының 50Гц ешлыгы трансформатор подстанциясе урнашкан.

Граждан оборонасы буенча хәбәр итү системасы (булган хэл)

Лаеш шәһәрендә "Мегафон" РСҮ ның Лаеш РАО биналарында һәм администрациясендә урнаштырылган сөйләм жайланмалары бар, шулай ук гадәттән тыш хәлләр турында халыкка хәбәр итү һәм хәбәр итү объекты сыйфатында чиркәүләр һәм мәчет кулланыла.

Потенциаль куркыныч объектлар, куркыныч житештерү объектлары һәм мөмкин булган куркыныч зоналары (булган урыны)

"Халыкны һәм территорияләргә табигый һәм техноген характердагы гадәттән тыш хәлләрдән яклау турында" 1994 елның 21 декабрендәге 68-ФЗ номерлы Федераль закон (үзгәрешләр һәм өстәмәләр белән) нигезендә потенциал куркыныч объект - ул югары дәрәжәдәге җаваплылык биналары

һәм корылмалары урнашкан объект, йә берьюлы биш меңнән артык кеше булырга мөмкин объект.

2009 елның 30 декабрдәге 384-ФЗ номерлы Федераль закон (02.07.2013 ел редакциясе) "Биналар һәм корылмаларның иминлеге турында техник регламент" нигезендә, Россия Федерациясе Шәһәр төзелеше кодексы нигезендә аеруча куркыныч, техник яктан катлаулы яки уникаль объектларга кертелгән биналар һәм корылмалар югары дәрәжәдәге жаваплылык дәрәжәсендәге биналарга һәм корылмаларга карый, алар арасында I һәм II класслы куркыныч житештерү объектлары бирелә, алардан айдаланалар, эшкәртеләләр, эшкәртеләләр, саклана, саклана, юкка чыгарыла (РФ Шәһәр төзелеше кодексының 48 маддәсенң 11 нче пунктында).

Жирлек территориясендә «Куркыныч житештерү объектларының сәнәгать иминлеге турында» 1997 елның 21 июлдәге 116-ФЗ номерлы Федераль закон (алга таба - №116-ФЗ) белән билгеләнгән куркыныч житештерү объектлары урнашкан. Шартлау куркынычы булган объектларга 0,005 Мптан югары басымлы газүткәргечләр керә, алар 116-ФЗ номерлы 2 нче кушымтаның 4 нче пунктында каралганча, III класска куркыныч.

Һәлакәтләр гадәттән тыш хәлләр зоналары барлыкка килүгә китерергә мөмкин булган куркыныч житештерү объектларына газ белән тәмин итү чөптәре (шул исәптән бистәара) керә, ул газ басымы 0,005 Мптан артык булган газ белән эшли. Лаеш шәһәре территориясендә аварияләр гадәттән тыш хәлләр зоналары барлыкка килүгә китерергә мөмкин булган потенциал куркыныч объектларга газ белән тәмин итү чөптәре (шул исәптән бистәара) керә.

Төньяк-көнчыгышка таба Лаеш шәһәреннән магистраль газүткәргечтән көчле жимерелүләр зонасы урнашкан. Әлеге газүткәргеч жирлек чикләрендә уза.

Лаеш шәһәре чикләрендә бер биотермик чокыр бар.

Территорияне һәм халыкны куркыныч табигый процесслардан (гамәлдәге хәләттән) яклау

Лаеш шәһәрендә чокыр битләрен ныгыту буенча чаралар үткәрелә.

Янгын куркынычсызлыгын тәмин итү системасы (гамәлдәге хәл)

Шәһәр территориясендә III типтагы урман янгыннары станциясе һәм 118 нче янгын часте урнашкан.

Янгынга каршы тышкы су белән тәмин итү чыганаclarына янгын гидрантлары һәм су жыю башнялары керә, алар 10 минутлык янгынга каршы су запасын, янгын резервуарларын, янгынга каршы сулыкларны саклай. Шәһәрдә үзәк район хастаханәсе һәм "Салават күпере" балалар бакчасы янында 2 резервуар һәм Кама төбәгендә жиһазландырылган 2 пирс урнашкан.

Шулай ук Татарстан Республикасы Министрлар Кабинетының 2004 елның 11 октябрдәге карары белән «Татарстан Республикасы территориясендә эре янгыннарны сүндерү, гадәттән тыш хәлләрне һәм аварияләрне бетерү өчен көчләрне һәм янгын саклау чараларын жәлеп итү

планын раслау турында» 447 номерлы Татарстан Республикасы территориясендә эре янгыннарны сүндерү, гадәттән тыш хәлләрне һәм аварияләрне бетерү өчен көчләрне һәм янгын саклау чараларын жәлеп итү планы эшләнде (Татарстан Республикасы Министрлар Кабинетының 2004 елның 11 октябрэндәге 447 номерлы карары белән расланды), әлеге план нигезендә Лаеш шәһәре Казан терәк пунктына хезмәт күрсәтү зонасына керә.

3.10.1 нче таблица

Казан терәк пунктына хезмәт күрсәтү зонасы

План буенча жәлеп ителә торган көчләр һәм чаралар:				Барлыгы көч һәм чаралар
Район көчләре һәм чаралары	районара хезмәттәшлек	Республика (өлкәара) хезмәттәшлеге	Терәк пунктлары көчләрән һәм чараларын жәлеп итү	
ПЧ: АЦ-3, ДПО: АЦ-3; жайлаштырылган техника - 2	Балык Бистәсе райониннан АЦ-1 Питрәч райониннан АЦ-1	-	АЦ-3, АЛ-1, ПНС-1, АВ-1, АР-1, П/П-1, АСО-1	АЦ-11, АЛ-1, ПНС-1, АВ-1, АР-1, АСО-1, П/П-1 жайлаштырылган техника - 2,

Искәрмә: эре янгыннарны сүндерү, Татарстан Республикасы территориясендә гадәттән тыш хәлләрне һәм аварияләрне бетерү өчен көчләрне һәм янгын саклау чараларын жәлеп итү планында кулланыла торган кыскартулар: АЦ - автоцистерна, АЛ - автобаскыч, АВ - һава-пеня сүндерү машинасы, АСО - элемент һәм яктырту автомобиле, АСА - авария-коткару автомобиле, АР - жиңде автомобиль, ПЧ - янгын часте, ДПО - ирекле янгын саклау часте, ВПО - ведомство янгын саклау саклау станциясе, ПНС - янгын сүндерү станциясе.

СП 31.13330.2012 нигезендә, шулай ук П70.0010.09-90 катлаулы булмаган объектларында эчке һәм тышкы янгын сүндерү системаларын проектлау буенча Пособие нигезендә, тышкы янгын сүндерүгә су тоту нормасы һәр торак пункт өчен 5 л/с тәшкил итә (1000 кешедән азрак халкы булган торак пунктта 1 тапкыр янгыннар саны). Эчке янгын сүндерүгә суның хисап чыгышы 2,5 л/с. янгынны сүндерү озынлыгы - 3 сәгать.

Сугыш вакытында һәм техноген һәм табигый характердагы гадәттән тыш хәлләр вакытында территориянең эшләвенә тотрыклылыгын арттыру, халыкны яклау һәм тормыш белән тәмин итү буенча тәкъдимнәр

Территория һәм оешмаларны гражданнар оборонасы буенча төркемнәргә кертү (тәкъдим ителә торган чаралар)

Территориянең гражданнар оборонасы буенча категориясе булмау сәбәпле, гамәлдәге производство объектларының тотрыклылыгын арттыру чараларын эшләү таләп ителми.

Авыллар (тәкъдим ителә торган чаралар)

Лаеш шәһәре гражданнар оборонасы буенча төркемнәргә кертелгән, 6.2.2. ГОСТ Р 22.2.10-2016, эвакуацияләнергә һәм имин районга жибәрелергә тиешле халык санын исәпләү таләп ителми.

Халыкны инженер яктан яклау (тәкъдим ителә торган чаралар)
Лаеш шәһәре имин район булып тора.

Лаеш шәһәре территориясендә гражданнар оборонасының саклау корылмаларын төзү таләп ителми.

Инженерлык инфраструктурасы (тәкъдим ителә торган чаралар) Су белән тәмин итү

Су куллану исәпләүләре буенча чыганақлардан мөмкин булган су алу күләмнәренә төзәтмәләр кертергә кирәк (4.12.1.2 нче таблица). Кирәкле күләмнәргә ирешү насосларны көчлерәк су белән тәмин итү чыганақлары санын арттыру юлы белән гамәлгә ашырылырга мөмкин. Кирәк булганда торак пунктларны су белән тәмин итү схемасына яисә яңа проектка үзгәрешләр кертүне күздә тотарга кирәк.

скважиналарның яртысыннан да ким булмаган өлеше электр кабул итү жайланмаларын автоном резерв туклану чыганақларына тоташтырырга һәм насосларны күчмә электр станцияләренә тоташтыру жайланмаларына ия булырга тиеш.

Шулай ук 165.1325800.2014 "Гражданнар оборонасы буенча инженер-техник чаралар" таләпләренә ярашлы рәвештә, су алу корылмаларының бер төркеме сафтан чыккан очракта, калган корылмаларның куәте объектларның житештерү-техник ихтыяжларына, шулай ук тыныч вакытта халык саны өчен хужалык-эчә торган ихтыяжларга авария режимы буенча су бирүне тәмин итәргә тиеш.

Радиоактив пычранудан һәм (яисә) су белән тәмин итү объектларын электр энергиясе белән үзәкләштерелгән тәмин итү шартларында су белән тәмин итә торган имин зонада су белән тәмин итүдән саклаучы суммар проект житештерүчәнлегә халыкның ихтыяжларын канәгатьләндерү өчен житәрлек булырга тиеш, шул исәптән эвакуацияләнгән, шулай ук барлык милек рәвешендәге предприятиеләрдә, крестьян (фермер) һәм шәхси ярдәмче хужалықларда, эчәр суларда булган авыл хужалыгы хайваннары һәм кошлары; халык өчен - бер кешегә кимендә 25 л исәбеннән; авыл хужалыгы хайваннары һәм кошлары өчен - Россия Авыл хужалыгы министрлығы билгели торган нормалар буенча (5.23.13800.2014). Шуңа бәйле рәвештә жирлек территориясендә булган чишмәләрне төзекләндерергә кирәк.

Газ белән тәмин итү

Россия Федерациясе Хөкүмәтенен 2000 елның 20 ноябрәндәге 878 номерлы карары белән расланган "Газ бүлү челтәрләрен саклау кагыйдәләре" нигезендә биналарга һәм корылмаларга кадәр минималь ераклыктагы саклау зоналары һәм зоналары режимын үтәргә кирәк. 62.13330.2011

Электр белән тәмин итү

Проектлана торган территория гражданнар оборонасы буенча төркемнәргә карамый, электр белән тәмин итү системасын урнаштыруга махсус таләпләр юк.

Хәбәрләү системасы (тәкъдим ителә торган чаралар)

Хәрби хәрәкәтләр алып барганда яки бу гамәлләр нәтижәсендә килеп чыккан хәвеф-хәтәр турында халыкка хәбәр итү өчен, шулай ук гадәттән тыш хәлләрдә, жирле хәбәр итү системасын төзөргә кирәк, ул СП 165.1325800.2014 таләпләренә туры килергә тиеш.

Лаеш шәһәре территориясе тиз үсә торган куркыныч табигый күренешләр, ә атап әйткәндә, су басу һәм су басу нәтижәсендә халыкка ашыгыч хәбәр итү зонасына эләгә ("ТР МКның 2013 елның 21 декабрендәге 899 номерлы карары нигезендә, халыкка ашыгыч хәбәр итү зоналары исемлеген раслау турында" 2013 елның 21 декабрендәге 899 номерлы карары нигезендә (анда булган кешеләрнең гомеренә һәм сәламәтлегенә турыдан-туры куркыныч куркыныч янауы табигый күренешләр һәм техноген процесслар барлыкка килү куркынычы янаган территорияләр) нигезендә). Халыкка экстрен хәбәр итүнең комплекслы системасын булдыру зарурлығы (КСЭОН) алга таба куркыныч табигый һәм техноген процессларның тиешле территорияләре булу белән билгеләнәчәк.

Халыкның игътибарын жәлеп итү өчен, район ЕДСка тоташтырып, 500 м га хәбәр итү радиусы булган РСУ-300 сөйләм сиреналарын урнаштыру кирәк. Сөйләм Сириясе жайланмасы эшен тәэмин итү өчен Интернет-кушылмалар яисә стационар телефон элементсе булу кирәк. Шулай ук чиркәүләрдә һәм мәчетләрдә сөйләм жайланмаларын кулланарга кирәк.

РСУ урнаштыру график материалда күрсәтелгән.

Потенциаль куркыныч объектлар, куркыныч житештерү объектлары һәм мөмкин булган зоналар (тәкъдим ителә торган чаралар)
Газүткәргечләрне саклау кагыйдәләрен үтәргә кирәк.

Территорияне һәм халыкны куркыныч табигый процесслардан саклау (тәкъдим ителә торган чаралар)

Су басудан һәм су басудан кисәтү чаралары комплексы үткәрергә кирәк (өске стокны оештыру, су тарату коммуникацияләрен төзү эшләрен жентекләп үтәү һәм даими һәм авария хәлгәгә үрдәкләрне булдырмау максатыннан аларны дөрөс эксплуатацияләү һ.б.). Су басудан һәм су басудан инженерлык яклау чаралары исемлеге 116.3 һәм 11.3 СП 116.13330.2012 "Территорияләренә, биналарны һәм корылмаларны куркыныч геологик процесслардан инженерлык яклавы. Төп нигезләмәләр. СНиП 22-02-2003 актуаль редакциясе".

Территорияне табигый характердагы гадәттән тыш хәлләрдән яклау чаралары жентекләбрәк «Территорияне инженерлык эзерләү чаралары» 3.9 пунктында Лаеш шәһәренең генераль планын нигезләү материалларының аңлатма язуы каралды.

Куркыныч табигый процессларны һәм күренешләренә инженер-геологик тикшеренүләр нәтижәләре буенча билгеләргә, инженер-геологик тикшеренүләр башкару мәжбүри.

Янғын куркынычсызлыгын тээмин итү системасы (тэкъдим ителэ торган чаралар)

"Янғын куркынычсызлыгы турында" 1994 елның 21 декабрэндәге 69-ФЗ номерлы Федераль законның 19 маддәсе нигезендә (22.12.2020 нче редакциясендә) "Янғын куркынычсызлыгы турында" жирле үзидарэ органнары вэкалэтләрэнэ авыл торак пунктлары чикләрэндә янғын куркынычсызлыгының беренчел чараларын тээмин итү буенча түбэндәгеләр керә:

- янғыннан ирекле саклауны оештыру өчен шартлар тудыру, шулай ук гражданның янғын куркынычсызлыгын тээмин итүдә башка рәвешләрдә катнашуы өчен;

- авыл торак пунктларында һәм алар янәшәсендәге территорияләрдә урнашкан тышкы су белән тээмин итү чыганакларынан елның теләсә кайсы вакытында су жыю өчен шартлар тудыру;

- янғынны сүндерүнең беренчел чаралары һәм янғынга каршы инвентарь белән гомуми файдалану территорияләрен жиһазлау;

- янғынга каршы дәүләт хезмәтенең халыкка һәм бүлекчәләренә янғын турында хәбәр итү чараларын оештыру һәм кабул итү;

- янғынны локальләштерү, янғынга каршы дәүләт хезмәте бүлекчәләре килеп житкәнче кешеләрне һәм мөлкәтне коткару чараларын күрү;

- жирлекләр һәм шәһәр округлары территорияләрен үстерү планнарына, схемаларына һәм программаларына янғын куркынычсызлыгын тээмин итү чараларын кертү;

- янғын куркынычсызлыгы чаралары турында халыкка мәгълүмат житкерүдә, шул исәптән халык жыелышларын оештыру һәм уздыру юлы белән, Россия Федерациясе субъектларының дәүләт хакимияте органнарына ярдәм күрсәтү;

- янғын куркынычы арткан очракта махсус янғынга каршы режим билгеләү.

Янғыннарны профилактикалау, аларның таралуын чикләү өчен, 22.07.2008 №123-ФЗ (2018 елның 27 декабрэндәге 123-ФЗ) "Янғын куркынычсызлыгы таләпләре турында техник регламент" (алга таба - №123-ФЗ) Федераль законның 63 маддәсе нигезендә янғын куркынычсызлыгы буенча беренчел чараларны гамәлгә ашырырга кирәк.

Бина һәм корылмалардан алып урманчылыкларга, газүткәргечләргә кадәр янғынга каршы араны сакларга кирәк.

4.14 нче пункт нигезендә 4.13130.2013 "Янғынга каршы торы системалары. Яклау объектларында янғын таралуны чикләү. Күләмле-планлаштыру һәм конструктив чишелешләргә таләпләр», бер-ике катлы индивидуаль төзелеш булган авыл жирлекләрен төзү чикләреннән урманчылыкларда (урман паркларында) урман утыртмаларына кадәр янғынга каршы ераклыктар 30 метрдан да ким булмаска тиеш.

123-ФЗ маддәсе нигезендә, жир асты газ үткәргечләренә күчәреннән торак пунктларга, аерым сәнәгать һәм авыл хужалыгы оешмаларына,

биналарга һәм корылмаларга кадәр янгынга каршы ераклыктар «Техник жайга салу турында» Федераль закон нигезендә кабул ителгән техник регламентлар билгеләгән минималь таләпләргә туры килергә тиеш, бу объектлар өчен, эш басымы дәрәжәсенә, диаметрына, объектларның жаваплылык дәрәжәсенә карап. Урман массивлары һәм яшел утыртмалары буенча уза торган кабельле һәм һава элементә линияләре һәм радиофикация линияләре өчен чыбык-чабык линияләре һәм радиофикация линияләре алып баручы предприятиеләр көче белән янғын ягыннан хәвефсез халәттә булырга тиеш.

Торак пунктларда һәр йортка янғын сүндерү техникасының подъезды тәэмин ителергә тиеш.

Янгынга каршы көрәш системалары 8.13130 нчы уртак предприятие нигезендә янғын сүндерү гидрантларын урнаштырырга кирәк. Янгынга каршы тышкы су белән тәэмин итү. Янғын куркынычсызлыгы таләпләре (раслаулар). Россия Гадәттән тыш хәлләр министрлыгының 30.03.2020 № 225 боерыгы белән. Су үткәргеч челтәрдә янғын гидрантларын урнаштыру, янғын сүндерү жиңсәләре озынлыгын исәпкә алып, әлеге челтәр аша хезмәт күрсәтүче теләсә кайсы бинаның, корылманың яисә аның бер өлешенә янғынны сүндерүне тәэмин итәргә тиеш.

Коры үсемлекләренә януын профилактикалау буенча халык белән эш алып барылырга тиеш, чөнки ландшафт (табигый) янғыннарның 90 проценты кеше эшчәнлегенә яисә аның гамьсезлегенә бәйлә рәвештә барлыкка килә.

Жирле үзидарә органнары Урман кодексы нигезендә билгеләнгән үз вәкаләтләре чикләрендә гражданның урманнарда булуын һәм аларга транспорт чаралары керүен чикли, урманнарда янғын куркынычсызлыгын тәэмин итү максатларында федераль башкарма хакимиятнең вәкаләтле органы билгеләгән тәртиптә аерым эш төрләре уздыруны чикли.

Урман фонды урманнары чикләрендә янгынга каршы төзекләндерү буенча түбәндәге чаралар тәэмин ителергә тиеш:

- кисәтү чаралары буларак: стендлар, кисәтү аншлабгаумнары урнаштыру, гражданның ял итү зоналарын төзекләндерү;

- янғыннарның таралуын чикләү чаралары сыйфатында: минераллаштырылган полосаларны урнаштыру, аларны ел саен яңарту;

- янгынга каршы билгеләнгән юлларны реконструкцияләү, су белән тәэмин итү чыганаclarына керү юлларын төзү, янғын сүндерү сулыкларын урнаштыру;

- янгынга каршы жиһазлар сатып алу.

Авыл хужалыгы билгеләнешендәге жирләрдә янғын куркынычсызлыгы кагыйдәләрен үтәүне тәэмин итүгә юнәлдерелгән түбәндәге чаралар гамәлгә ашырылырга тиеш:

- авыл хужалыгы билгеләнешендәге жирләрдә, шулай ук агач-куак үсемлекләрендә кипкән үләннәрне, камылларны һәм саргайган калдыкларны яндыруны булдырмау;

- авыл хужалыгы житештерүе территориясенең чиста булуын, урман һәм торфлы массивларга якын булуын, аларны чүп-чардан һәм корыган агачлардан чистартуны.

3.11 Урман комплексын үстерү

Татарстан Республикасы Лаеш муниципаль районының «Лаеш шәһәре» муниципаль берәмлегенең генераль планы, Татарстан Республикасы Лаеш муниципаль районының территориаль планлаштыру схемасы һәм башка программалар белән урман һәм урман сәнәгате комплексын үстерү чаралары санау срогына кадәрге чорга документлар белән каралмаган.

2. ТЕХНИКО-ЭКОНОМИК ПОКАЗЕЛИ

4.1 таблица

Территориядән файдалану балансы

№ т/б	Территория исеме	Гамәлдәге хәл		Исәп-хисап срогы (2046 ел)	
		га	%	га	%
	Шәһәр жирлеге территориясенәң гомуми мәйданы, шул исәптән:	36716,44	100	36716,44	100
1	Торак пунктлар территорияләре, шул исәптән:	1537,4621	4,2	1537,4621	4,2
1.1	Лаеш шәһәре	1537,4621	4,2	1537,4621	4,2
1.2	Иске Пристань	-	-	4,0932	0,01
2	Житештерү зоналары, инженерлык һәм транспорт инфраструктурасы зоналары, шул исәптән:	43,09	0,1	45,9821	0,1
2.1	- транспорт инфраструктурасы зонасы	40,79	0,1	42,66	0,1
2.2	- инженерлык инфраструктурасы зонасы	1,14	0,003	1,14	0,003
2.3	- житештерү зонасы	0,53	0,001	1,5521	0,004
2.4	- коммуналь-склад зонасы	0,63	0,002	0,63	0,002
3	Авыл хужалыгы куллану зонасы, шул исәптән:	1050,9193	2,9	941,48071	2,6
3.1	- авыл хужалыгы жирләре зонасы	1005,0793	2,7	895,64071	2,4
3.2	- авыл хужалыгы предприятиеләренәң житештерү зонасы	45,84	0,1	45,84	0,1
4	Урманнар зонасы	3809,1948	10,4	3797,3302	10,3
5	Зиратлар зонасы	5,73	0,02	8,92	0,02
6	Махсус билгеләнештәге яшелләндерелгән территорияләр зонасы	2,5859	0,01	6,4216	0,02
7	Акваторияләр зонасы	30246,09	82,4	30246,09	82,4
8	Башка зоналар	0,9	0,002	3,3346	0,01
9	Режим территорияләре зонасы	19,42	0,1	19,42	0,1
10	Рекреацион билгеләнеш зонасы	0	0	111,2167	0,3

Авыл хужалыгы жирләре зонасын кыскарту житештерү зонасын арттыру, туристик-рекреацион кластерны урнаштыру, шулай ук автомобиль юлын төзү белән бәйле.

4.2 таблица

Генераль план үзгәрешләр кертү проектының төп техник-икътисадый күрсәткечләре

№ т/б	Күрсәткеч атамасы	Үлчәү берәмлеге	Чыгыш елы (2017 ел)	Беренче чират (2025 ел)	Исәп-хисап срогы (2040 ел.)
1.	Халык				
1.1	Халык саны - барлыгы, шул исәптән	кеше.	10226	13581	21287
	- даими халык	кеше.	10226	10992	11606
	- икенче торак төзүче халык	кеше.	-	2088	9135
	- күпбалалы гаиләләр халкы	кеше.	-	501	546
2.	Торак фонды				
2.1	Торак фонды - барлыгы, шул	мең кв.м	327,99	462,28	795,34

№ т/б	Күрсәткеч атамасы	Үлчәү берәмлеге	Чыгыш елы (2017 ел)	Беренче чират (2025 ел)	Исәп-хисап срогы (2040 ел.)
	исәптән				
	-икенче торақ төзүче даими халық һәм халық өчен	мең кв.м	327,99	448,63	781,69
	- күпбалалы гаиләләр өчен	мең кв.м	-	13,65	13,65
2.2	Яңа торақ төзелеш чорында - барлығы, шул исәптән	мең кв.м	-	136,69	333,06
	-икенче торақ төзүче даими халық һәм халық өчен	мең кв.м	-	123,04	333,06
	- күпбалалы гаиләләр өчен	мең кв.м	-	13,65	13,65
2.3	Торақ фондның юынуы	мең кв.м	-	2,40	-
3.	Халыкка социаль һәм мәдәни-көнкүреш хезмәт күрсәтү объектлары				
3.1	Мәктәпкәчә мәгариф оешмалары, шул исәптән.	урын	550	875	1430
	гамәлдәге сакланучылар		-	550	875
	- яңа төзелеш		-	325	555
3.2	Гомуми белем бирү оешмалары, шул исәптән.	урын	1609	1889	3194
	гамәлдәге сакланучылар		-	1609	1889
	- яңа төзелеш		-	280	1305
3.3	Балаларга өстәмә белем бирү оешмалары, шул исәптән	урын	1288	2458	3815
	гамәлдәге сакланучылар		-	1288	2458
	- яңа төзелеш		-	1170	1357
3.4	Дәвалау-профилактика медицина оешмалары, шул исәптән.	посещ./ алмашка	205	484	514
	гамәлдәге сакланучылар		-	205	484
	- яңа төзелеш		-	484	30
3.5	Больницалар, шул исәптән.	койк	196	486	486
	гамәлдәге сакланучылар		-	196	486
	- яңа төзелеш		-	290	-
3.6	Балалар сөтчелек кухнясының тарату пункты, шул исәптән:	кв.м.	-	52	52
	гамәлдәге сакланучылар		-	-	52
	- яңа төзелеш		-	52	-
3.7	Мәдәният йортлары авыл клублары да, шул исәптән	урын	460	1160	1264
	гамәлдәге сакланучылар		-	460	1160
	- яңа төзелеш		-	700	104
3.8	Кинотеатрлар, шул исәптән.	урын	-	200	200
	гамәлдәге сакланучылар		-	-	200
	- яңа төзелеш		-	200	-
3.9	Китапханәләр, шул исәптән.	нөсхә	57031	111030	149009
	гамәлдәге сакланучылар		-	0	111030
	- яңа төзелеш		-	111030	37979
3.10	Бассейннар, шул исәптән.	кв.м.	-	4892	4892
	гамәлдәге сакланучылар		-	-	4892
	- яңа төзелеш		-	4892	-
3.11	Спорт заллары, шул исәптән	кв.м.	2304	4299	7450
	гамәлдәге сакланучылар		-	2304	4299
	- яңа төзелеш		-	1995	3151
3.12	Яссы спорт корылмалары, шул исәптән	кв.м.	20920	25767	41497
	гамәлдәге сакланучылар		-	20920	25767
	- яңа төзелеш		-	4847	15730
3.13	Көнкүрешкә хезмәт күрсәтү предприятиеләре, шул исәптән	урын колы.	27	123	191
	гамәлдәге сакланучылар		-	27	123

№ т/б	Күрсәткеч атамасы	Үлчәү берәмлеге	Чыгыш елы (2017 ел)	Беренче чират (2025 ел)	Исәп-хисап срогы (2040 ел.)
	- яңа төзелеш		-	96	68
3.14	Гостиницалар, шул исәптән.	урын	-	112	112
	гамәлдәге сакланучылар		-	-	112
	- яңа төзелеш		-	112	-
3.15	Сәүдә предприятиеләре, шул исәптән	кв.м. торг.	4416	4847	6387
	гамәлдәге сакланучылар		-	4416	4847
	- яңа төзелеш		-	431	1540
3.16	Элемтә бүлекләре, шул исәптән	объект	2	2	2
	гамәлдәге сакланучылар		-	2	2
	- яңа төзелеш		-	-	-
3.17	Банк бүлекчәләре, шул исәптән.	объект	2	7	11
	гамәлдәге сакланучылар		-	2	7
	- яңа төзелеш		-	5	4
3.18	Полиция, шул исәптән.	кеше	1	2	2
	гамәлдәге сакланучылар		-	1	2
	- яңа төзелеш		-	1	-
4.	Халыкка ритуаль хезмәт күрсәтү				
	Шәһәр территориясендә зиратларның гомуми майданы, шул исәптән:	га	1,46	1,46	1,46
	Гамәлгә яраксыз	га	1,46	1,46	1,46
5.	Транспорт инфраструктурасы				
5.1	Торак пунктның урам-юл челтәре озынлыгы	км	70,60	144,70	144,70
6.	Инженерлык-техник инфраструктура				
Су белән тәэмин итү					
	Су куллану, шул исәптән		2846,2	3811,9	5799,3
1	хужалык кирәге өчен.	Куб. м./в	1817,0	2491,6	3828,2
	- су сибәргә,	тәүлеккә	715,8	950,7	1490,1
	- башкалар		151,4	207,6	319,0
	- янғын сүндерүгә		162,0	162,0	162,0
2	су белән тәэмин итү челтәрләрен алмаштыру	км		25,3	
Канализация					
1	Хужалык-көнкүреш агып төшүче суларның гомуми керүе, шул исәптән	Куб. м./в	1892,7	2595,4	3987,7
	- халык,	тәүлеккә	1817,1	2491,6	3828,2
	- башкалар		75,7	103,8	159,5
2	Су бүлөп бирү челтәрләрен алыштыру	км		11,8	
Калдыклар белән эш итү					
1	- ККК күләме	т/ел	3520,81	5063,37	8508,87
2	- ККК өчен контейнерлар	данә	106	108	165
Жылылык белән тәэмин итү					
1	- Котельныйларның гомуми саны	данә	25	9	6
Газ белән тәэмин итү					
1	- Еллык газ тоту	елга	2249,72	2987,82	4683,14
Электр белән тәэмин итү					
1	- еллык электр куллану	мең кВт.ч/год	22190,42	84791,68	85290,61
2	- исәп-хисап куәте	кВт	5031,19	10888,72	19328,74
3	- трансформатор подстанцияләренең гомуми куәте	кВА	5352,33	16825,36	37106,34
Эшләнмәгән челтәрләр					
1	- телефоннар саны	данә	3587	4887	8291

СПИСОК ИСПОЛЬЗОВАННОЙ ЛИТЕРАТУРЫ

Норматив-хокукый актлар

1. Россия Федерациясе Шәһәр төзелеше кодексының 2004 елның 29 декабрендәге 190-ФЗ номерлы (үзгәрешләр һәм өстәмэләр белән).
2. Россия Федерациясе Жир кодексы № 136-ФЗ (үзгәрешләр һәм өстәмэләр белән).
3. Су кодексы 3.06.2006г. №74-ФЗ (үзгәрешләр һәм өстәмэләр белән).
4. 4.12.2006г. №200-ФЗ урман кодексы (үзгәрешләр һәм өстәмэләр белән).
5. Гражданлык кодексы 30.11.1994г. №51-ФЗ (үзгәрешләр һәм өстәмэләр белән).
6. «Россия Федерациясендә жирле үзидарәне оештыруның гомуми принциплары турында» 2014 елның 6 октябрендәге 131-ФЗ номерлы Федераль закон.
7. «Россия Федерациясе халыкларының мәдәни мирас объектлары (тарих һәм мәдәният ядкарлары) турында» 2017 елның 25 июнендәге 73-ФЗ номерлы Федераль закон.
8. «Жирләрне яисә жир кишәрлекләрен бер категориядән икенчесенә күчерү турында» 2017-ФЗ номерлы Федераль закон.
9. «Дәүләт һәм муниципаль мөлкәтне хосусыйлаштыру турында» 2017 елның 21 декабрендәге 178-ФЗ номерлы Федераль закон.
10. Дәүләт реестрлары белешмәләрендә каршылыкларны бетерү һәм жир кишәрлегенң билгеле бер жирләр категориясенә каравын билгеләү максатларында Россия Федерациясенң аерым закон актларына үзгәрешләр кертү турында» 2017 елның 29 июлендәге 280-ФЗ номерлы Федераль закон.
11. Россия Федерациясе Хөкүмәтенң 1996елның 3 июлендәге «Социаль нормативлар һәм нормалар турында» 1063-р номерлы күрсәтмәсе (үзгәрешләр һәм өстәмэләр белән, 13.07.2007г.).
12. «2019 елга кадәр жәмәгать инфраструктурасы, социаль хезмәтләр белән тәэмин ителешнең социаль гарантияләре дәрәжәсен билгеләү турында» 2009 елның 26 гыйнварындагы 42 номерлы Татарстан Республикасы Министрлар Кабинеты карары.

13. «Татарстан Республикасында жирле үзидарә турында» 2017 елның 28 июлендәге 45-ТРЗ номерлы Татарстан Республикасы Законы.

14. «Аерым муниципаль берәмлекләрнең территорияләре чикләрен үзгәртү һәм «Казан шәһәре муниципаль берәмлеге территориясе чикләре һәм статусы турында» һәм «Лаеш муниципаль районы» муниципаль берәмлегенең һәм аның составындагы муниципаль берәмлекләрнең территорияләре чикләрен билгеләү һәм аларның статусы турында» Татарстан Республикасы законнарына үзгәрешләр кертү хакында» 2014 елның 26 декабрдәге 132-ТРЗ номерлы Татарстан Республикасы Законы.

15. СНИП 2.07.01-89 «Шәһәр төзелеше. .

16. Кагыйдәләр җыентыгы 42.13330.2016 "Шәһәр төзелеше. Шәһәр һәм авыл җирлекләрен планлаштыру һәм төзү»<http://mobileonline.garant.ru/document?id=2205985&sub=0>

17. Татарстан Республикасы шәһәр төзелешен проектлауның республика нормативлары (Утв. Министрлар Кабинетының 2013 елның 27 декабрдәге 1071 номерлы карары белән).

18. СНИП 11-04-2003 "Шәһәр төзелеше документларын эшләү, килештерү, экспертиза һәм раслау тәртибе турында инструкция".

19. СанПиН 2.4.1.3049-13 "Мәктәпкәчә оешмаларда эш режимын урнаштыруга, тотуга һәм оештыруга санитар-эпидемиологик таләпләр" (Утв. 15.05.2013 № 26 карары белән).

20. СанПиН 2.4.2.2821-10 «Гомуми белем бирү учреждениеләрендә белем бирү шартларына һәм оешмасына санитар-эпидемиологик таләпләр» (Утв. 2010 елның 29 декабрдәге 189 номерлы карары белән, 2.01.2016г.

21. СанПиН 2.4.1251-03 «Балалар мәктәптән тыш учреждениеләре (өстәмә белем бирү учреждениеләре). Балаларга өстәмә белем бирү учреждениеләренә (мәктәптән тыш учреждениеләргә) санитар-эпидемиологик таләпләр.

22. СанПиН 2.1.3.2630-10 "Медицина эшчәнлеген гамәлгә ашыручы оешмаларга санитар-эпидемиологик таләпләр" (Утв. 2010 елның 18 маендагы 58 номерлы карары белән).

23. СНИП 42-01-2002 "Газ-спределитель системалары".

24. «Металл һәм полиэтилен торбалардан газ бүлү системаларын проектлау һәм төзү буенча гомуми нигезләмәләр».
25. СНиП 3.05.02-88 "Газоснабжение" (изд. 1995 г. изм).
26. СНиП 23-01-99 "Строительная климатология".
27. СанПиН 2.2.1/2.1.1200-03 "Санитар-яклау [sub_0](#) зоналары һәм предприятиеләр, корылмалар һәм башка объектларның санитар классификациясе" (РФ Баш дәүләт санитария табибының 2007 елның 25 сентябрдәге карары белән расланган). N 74) (2008 елның 10 апрелдәге үзгәрешләр белән, 2009 елның 6 октябре, 2010 елның 9 сентябре.)
28. ГОСТ 153-39.3-051-2003 "Төп нигезләмәләр. Газ белән тәмин итү чөлтәләре һәм биналарның газ жиһазлары".
29. «Газ бүлү һәм газ куллану системаларының куркынычсызлыгы кагыйдәләре» ПБ 12-529-03.
30. СП 31.13330.2012 "СНиП 2.04.02-84*. Су белән тәмин итү. Тышкы чөлтәләр һәм корылмалар" СНиП 2.04.02-84 Актуализацияләнгән редакциясе
31. СП 30.13330.2012 "СНиП 2.04.01-85*. Эчке суүткәргеч һәм биналарның канализациясе»
32. СП 32.13330.2012 "СНиП 2.04.03-85. Канализация. Тышкы чөлтәләр һәм корылмалар" СНиП 2.04.03-85 Актуализацияләнгән редакциясе.
33. Шәһәр һәм авыл жирлекләрен су белән тәмин итү һәм канализацияләү (2.07.01-89).
34. СНиП 41-02-2003 "Жылылык чөлтәләре".
35. РД 34.20.185-94 "Шәһәр электр чөлтәләрен проектлау инструкциясе".
36. СО 153-34.48.519-2002 «0.4-35 кВ көчәнеше һава электр линияләрендә элементә жөпселле-оптик линияләрен проектлау, төзү һәм эксплуатацияләү кагыйдәләре.
37. Шәһәр һәм поселок электр чөлтәләрен проектлау буенча пособие (ВСН 97-83).

Федераль программалар

1. министрлығы тарафыннан "Мәгариф" өстенлекле милли проекты

кысаларында кабул ителгән «Авыл мәктәп автобусы» федераль максатчан программасы.

2.

территорияләрен тотрыклы үстерү» федераль максатчан программасы Россия Федерациясе Хөкүмәтенең 2016 елның 15 июлендәге 598 номерлы карары белән расланган.

Республика программалары

1. «2030 елга кадәр Татарстан Республикасын социаль-иқтисадый үстерү стратегиясен раслау турында» 2015 елның 17 июнендәге 40-ТРЗ номерлы Татарстан Республикасы Законы.

2. Татарстан Республикасы Министрлар Кабинетының 2009 елның 3 июнендәге карары белән расланган Татарстан Республикасы төзелеш һәм объектлары исемлеге белән Татарстан Республикасы ижтимагый инфраструктурасын үстерүнең озак сроклы концепциясе. N 358.

3.

2008 елның 22 октябрәндәге 763 номерлы карары белән расланган «2020 елга кадәр һәм 2030 елга кадәр чорга Татарстан Республикасының житештерү көчләрен кластерлы якин килү нигезендә үстерү һәм урнаштыру» программасы

4.

елның 23 декабрәндәге 1023 номерлы карары белән расланган 2014-2020 елларга «Татарстан Республикасы гражданнына социаль ярдәм» дәүләт программасы

5.

елның 06 декабрәндәге 2844-р номерлы күрсәтмәсе белән расланган 2017 елда Татарстан Республикасы муниципаль районнарында авыл хужалыгы һәм азык-төлек министрлығының һәм Татарстан Республикасы Авыл хужалыгы һәм азык-төлек министрлығының авыл хужалыгы һәм азык-төлек идарәсе биналары исемлеге

6.

елның 06 декабрәндәге 2844-р номерлы күрсәтмәсе белән расланган 2017 елда Татарстан Республикасы муниципаль районнарында Татарстан Республикасы Министрлар Кабинеты Баш ветеринария идарәсенең ведомство буйсынуындагы учреждениеләре исемлеге

7.

елның 2 декабрендәге 2781-р номерлы күрсәтмәсе белән расланган 2017 елда Татарстан Республикасы балалар сәламәтләндрү лагерьлары исемлеге.

8.

елның 06 декабрендәге 2808-р номерлы карары белән расланган 2017 елда Татарстан Республикасы торак пунктларында төзелергә планлаштырыла торган универсаль спорт майданчыклары һәм жиһазлы блоклы модульле чаңгы базалары исемлеге, инвентарьлары һәм жиһазлары исемлеге.

9.

елның 7 декабрендәге 2567-р номерлы күрсәтмәсе белән расланган 2017 елда Татарстан Республикасы бюджеты акчалары исәбеннән биналары капитал ремонтланьрга тиешле Татарстан Республикасына социаль хезмәт күрсәтү учреждениеләре исемлеге.

10.

елның 21 декабрендәге 2696-р номерлы күрсәтмәсе белән расланган 2017 елда капитал ремонт үткәрелергә тиешле Татарстан Республикасы муниципаль архивлары биналары исемлеге.

11.

елның 09 декабрендәге 2878-р номерлы күрсәтмәсе белән расланган 2017 елда капитал ремонт үткәрелергә тиешле яшелчә-бәрәңге саклагычлар исемлеге.

12.

елның 20 декабрендәге 3017-р номерлы күрсәтмәсе белән расланган 2017 елда капитал ремонт үткәрелергә тиешле 100 һәм 200 башка исәпләнгән сыер абзарлары исемлеге.

13.

елның 12 декабрендәге 2919-р номерлы күрсәтмәсе белән расланган 2017 елда Татарстан Республикасы торак пунктларында халыкны эчәргә яраклы су белән тәэмин итү объектлары, төзелә торган, капитал ремонт һәм реконструкцияләнергә тиешле объектлар исемлеге.

14.

учреждениеләре” системасын үстерү буенча Татарстан Республикасы Мәдәният министрлыгы тарафыннан 12.04.2014 ел

15.

Татарстан Республикасында гражданны торак белән тәмин итүдә гражданны дәүләт ярдәме» программасы кысаларында.

16.

елның 31 августындагы карары белән расланган «2009 - 2014 елларга һәм перспективада 2020 елга кадәр Татарстан Республикасында китапханә эшен үстерү» озак сроклы максатчан программасы N 592.

17.

елның 30 декабрәдәге 3194-р номерлы күрсәтмәсе белән расланган 2017 елда Татарстан Республикасы муниципаль берәмлекләренән торак пунктларында капитал ремонт үткәрелергә тиешле мәдәни билгеләнештәге объектлар исемлегә.

18.

елның 30 декабрәдәге 3242-р номерлы күрсәтмәсе белән расланган 2017 елда Татарстан Республикасы муниципаль берәмлекләренән торак пунктларында төзелергә тиешле мәдәни билгеләнештәге объектлар исемлегә.

19.

елның 28 октябрәдәге 2507-р номерлы күрсәтмәсе белән расланган 2017 елда капитал ремонт һәм матди базаны ныгыту буенча Татарстан Республикасы яшүсмерләр клублары исемлегә.

20.

елның 16 декабрәдәге 2959-р номерлы күрсәтмәсе белән расланган 2017 елда биналары капитал ремонтларына тиешле гомуми белем бирү оешмалары исемлегә (2017 елның 25 гыйнварындагы үзгәрешләр белән).

21.

елның 16 декабрәдәге 2959-р номерлы күрсәтмәсе белән расланган 2017 елда биналары капитал ремонтларына тиешле мәктәпкәчә мәгариф оешмалары исемлегә (25.01.2017ел үзгәрешләре белән).

22.

архитектура һәм торак-коммуналь хужалык министрлыгының Хезмәт язмасы) буенча гамәлгә ашырыла торган социаль-мәдәни билгеләнештәге объектлар исемлегә.

23.

челтәрләрен һәм корылмаларны проектлау, төзү һәм капитал

ремонтлау буенча 2016 елның 22 ноябрәндәге 2703-р номерлы Татарстан Республикасы Министрлар Кабинеты күрсәтмәсе

24.

елның 21 декабрәндәге 3050-р номерлы күрсәтмәсе белән расланган 2017 елда Татарстан Республикасы бюджеты акчалары исәбеннән капитал ремонт узарга тиешле ресурс үзәкләренә Татарстан Республикасы нигез эш бирүчеләренә кадрлар ихтыяжларын канәгатьләндерү өчен булдырыла торган исемлегә.

25.

елның 30 декабрәндәге 3199-р номерлы күрсәтмәсе белән расланган 2017 елга Татарстан Республикасы муниципаль берәмлекләре башкарма комитетлары (Советлары) биналарын (биналарын) төзү һәм капитал ремонтлау чараларын гамәлгә ашыруга акчалар бүлү.

26.

елның 30 декабрәндәге 3206-р номерлы күрсәтмәсе белән расланган 2017 елга Татарстан Республикасы муниципаль берәмлекләрендә жәмәгать урыннарын үстерү чараларын гамәлгә ашыруга Татарстан Республикасы бюджеты чараларын бүлү.

27.

коммуналь хужалыгы министрлыгының 2017 елның 08 февралендәге 1535 номерлы хаты белән территорияль планлаштыру документларын әзерләгәндә исәпкә алу өчен Татарстан Республикасы территориясендә гамәлгә ашырыла торган программалар буенча мәгълүмат бирү турында.

Муниципаль программалар

1.

Татарстан Республикасы Лаеш муниципаль районының социаль-иқтисадый үсеш стратегиясе.

Башка әдәбият

1. Татарстан Республикасы тарихи һәм мәдәни һәйкәлләр жыентыгы . - Т.І. - Административ районнар. - Казан: Изд-во «Мастер Лайн», 1999 - 460 с.

2. ТР муниципаль берәмлекләренә торак пунктларында гамәлдәге мәдәният һәм сәнгать объектлары исемлегә, Татарстан Республикасының ачылган мәдәни мирас объектлары исемлегә, Татарстан Республикасының мәдәни мирас объекты билгеләренә ия булган

объектлар исемлеге, Татарстан Республикасы Мәдәният министрлыгы тарафыннан 2014 елның 12 апрелдә бирелгән.

3. Татарстан Республикасында тарихи һәм мәдәни күчемсез һәйкәлләрне өйрәнү, саклау, реставрацияләү һәм куллану: Мәгълүмат жыентыгы. Вып. 2-3. Тарих һәм мәдәният һәйкәлләре. Тарихи-мәдәни территорияләр. Тарихи шәһәрләр - Казан: «Карпол», 2001 - 335 с.

Фонд материаллары

1. Лаеш муниципаль районы администрациясе тарафыннан бирелгән анокет мәгълүматлары.

2. Татарстан Республикасы Министрлар Кабинетының 2017 елның 15 августындагы 577 номерлы карары белән расланган Татарстан Республикасын территорияль планлаштыру схемасы (үзгәрешләр кертү);

3. Татарстан Республикасы Лаеш муниципаль районы Советының 2016 елның 13 декабрдәге 75-РС номерлы карары белән расланган Татарстан Республикасы Лаеш муниципаль районын территорияль планлаштыру схемасы (үзгәрешләр кертү).

ТАВЫШ

1 нче кушымта

«Татарстан Республикасы Лаеш муниципаль районының Лаеш шәһәре» муниципаль берәмлегенең генераль планына үзгәрешләр кертү турында Лаеш шәһәре Советы карары 6.09.2022

2 нче кушымта

Граждан обороны чаралары исемлеген, гадәттән тыш хәлләрне кисәтү чараларын эшләү өчен чыгыш мәгълүматлары һәм таләпләр «Татарстан Республикасы Лаеш муниципаль районының Лаеш шәһәре» муниципаль берәмлегенең генераль планына үзгәрешләр кертү проекты составында

3 нче кушымта

Татарстан Республикасы Лаеш муниципаль районы Башкарма комитетының 6726/ис. жир участкаларының категориясен үзгәртүне сорап язган хаты

4 нче кушымта

Татарстан Республикасы Лаеш муниципаль районы Башкарма комитетының, төзелешне чикләү зонасын күрсәтеп, «

5 нче кушымта

Татарстан Республикасы Лаеш муниципаль районы Башкарма комитетының 20.10.2022 елгы 7253/ис хаты

6 нчы кушымта

Кулланучылар хокукларын яклау һәм кеше иминлеге өлкәсендә күзәтчелек буенча федераль хезмәтнең Татарстан Республикасы буенча идарәсенең 15.09.2022 елгы 11/22709 номерлы хаты

7 нче кушымта

17.12.2021 елның 213 номерлы «Комплекс-52» дәүләт бюджет учреждениесе хаты

8 нче кушымта

Татарстан Республикасы Лаеш муниципаль районы Башкарма комитетының 07.11.2022 номерлы торак төзелешен күрсәтүне сорап язган хаты



№ 36

от 6 сентября 2022 г.

РЕШЕНИЕ

КАРАР

О внесении изменений в Генеральный план муниципального образования «город Лаишево Лаишевского муниципального района Республики Татарстан»

В соответствии с Федеральным законом от 06.10. 2003 года № 131-ФЗ "Об общих принципах организации местного самоуправления в Российской Федерации", Законом Республики Татарстан от 28 июля 2004 года № 45-РТ «О местном самоуправлении в Республике Татарстан», Градостроительным кодексом Российской Федерации, Уставом муниципального образования "город Лаишево Лаишевского муниципального района Республики Татарстан», Совет города Лаишево Лаишевского муниципального района Республики Татарстан **РЕШИЛ:**

1. Внести изменения в Генеральный план муниципального образования «город Лаишево Лаишевского муниципального района Республики Татарстан».
2. Опубликовать (обнародовать) настоящее Решение на официальном портале правовой информации Республики Татарстан в информационно-телекоммуникационной сети Интернет по веб-адресу: <http://pravo.tatarstan.ru> и на официальном сайте Лаишевского муниципального района в информационно-телекоммуникационной сети Интернет по веб-адресу: <http://laishevo/tatarstan.ru>.
3. Контроль за исполнением настоящего решения возложить на Руководителя Исполнительного комитета города Лаишево Лаишевского муниципального района Республики Татарстан В.А.Арефьева.

Глава - председатель Совета
города Лаишево Лаишевского
муниципального района
Республики Татарстан



 И.Ф.Зарипов

МИНИСТЕРСТВО ПО ДЕЛАМ
ГРАЖДАНСКОЙ ОБОРОНЫ
И ЧРЕЗВЫЧАЙНЫМ СИТУАЦИЯМ
РЕСПУБЛИКИ ТАТАРСТАН
ул. Ак. Губкина, 50, г. Казань, 420088



ТАТАРСТАН РЕСПУБЛИКАСЫ
ГРАЖДАННАР ОБОРОНАСЫ
ЭШЛӘРЕ ҺӘМ ГАДӘТТӘН ТЫШ
ХӘЛЛӘР МИНИСТРЛЫГЫ
Ак. Губкин ур., 50, Казан шәһ., 420088

Тел. (843) 221-61-04, факс 221-61-54, E-mail: mchs@tatar.ru, сайт: mchs.tatarstan.ru

№ /ТЗ-3-5
На № 900/07 от 13.07.2021

Директору
ГБУ «Фонд пространственных данных
Республики Татарстан»

Р.В. Комарову

ул. Декабристов, д. 81А, г.Казань,
Республика Татарстан, 420034

**ИСХОДНЫЕ ДАННЫЕ И ТРЕБОВАНИЯ ДЛЯ РАЗРАБОТКИ РАЗДЕЛА
«ПЕРЕЧЕНЬ МЕРОПРИЯТИЙ ПО ГРАЖДАНСКОЙ ОБОРОНЕ,
МЕРОПРИЯТИЙ ПО ПРЕДУПРЕЖДЕНИЮ ЧРЕЗВЫЧАЙНЫХ
СИТУАЦИЙ»**

в составе проекта

**«Внесение изменений в генеральный план г. Лаишево Лаишевского
муниципального района Республики Татарстан»**

г. Казань

уч. № 273 от 28 июля 2021

В соответствии с запросом ГБУ «Фонд пространственных данных Республики Татарстан» сообщаю исходные данные и требования для разработки раздела «Перечень мероприятий по гражданской обороне, мероприятий по предупреждению чрезвычайных ситуаций» в составе проекта «Внесение изменений в генеральный план г. Лаишево Лаишевского муниципального района Республики Татарстан».

1. Для разработки перечня мероприятий по гражданской обороне:

Основные положения плана гражданской обороны поселения:

проектируемая территория к группам по гражданской обороне не относится; на территории организаций, отнесенных к категории по гражданской обороне, не имеется;

данная территория не попадает в зоны возможного химического заражения, возможных разрушений, возможного радиоактивного заражения и возможного катастрофического затопления;

строительство защитных сооружений гражданской обороны не требуется.

Основные положения планов гражданской обороны отраслей промышленности, размещенных и размещаемых на территории поселения:

размещение новых промышленных предприятий планировать в соответствии с требованиями «СП 165.1325800.2014 Актуализированная редакция «СНиП 2.01.51-90 «Инженерно-технические мероприятия по гражданской обороне»».

Расселение:

требования к формированию систем расселения, групповых систем населенных мест районов рассредоточения и эвакуации населения предусмотреть в соответствии «СП 165.1325800.2014 Актуализированная редакция «СНиП 2.01.51-90 «ИТМ по ГО»»;

численность рассредоточиваемого, эвакуируемого населения, расселяемого в загородной зоне на первую очередь и расчетный срок – в соответствии с Планом гражданской обороны и защиты населения Лаишевского муниципального района РТ;

размещение сборно-эвакуационных (приемно-эвакуационных) пунктов – в соответствии с Планом гражданской обороны и защиты населения Лаишевского муниципального района РТ.

Инженерные коммуникации:

требования по системе водоснабжения – согласно «СП 165.1325800.2014 Актуализированная редакция «СНиП 2.01.51-90 «ИТМ по ГО»»;

требования к устойчивому электроснабжению – согласно «СП 165.1325800.2014 Актуализированная редакция «СНиП 2.01.51-90 «ИТМ по ГО»»;

населенные пункты необходимо оборудовать системами оповещения населения - согласно Федеральному закону от 21.12.1994 года № 68-ФЗ «О защите населения и территории от чрезвычайных ситуаций природного и техногенного характера».

2. Для разработки перечня мероприятий по предупреждению чрезвычайных ситуаций природного и техногенного характера необходимо учесть следующее:

опасные природные процессы и явления определить по результатам инженерно-геологических изысканий, выполнение инженерно-геологических изысканий обязательно;

сведения о существующих и намечаемых к строительству потенциально опасных объектах, транспортных коммуникациях, аварии на которых могут привести к образованию зон чрезвычайных ситуаций на территории объекта, не имеются.

3. Основные нормативные и методические документы, рекомендуемые для использования при разработке перечня мероприятий по гражданской обороне, мероприятий по предупреждению чрезвычайных ситуаций:

Перечень основных нормативных и методических документов, рекомендуемых для использования при проектировании перечня мероприятий по гражданской обороне, мероприятий по предупреждению ЧС, приведен в ГОСТ Р

22.2.10-2016 «Безопасность в чрезвычайных ситуациях. Порядок обоснования и учета мероприятий по гражданской обороне, мероприятий по предупреждению чрезвычайных ситуаций природного и техногенного характера при разработке документов территориального планирования».

Дополнительные требования:

1. Перечень мероприятий проекта строительства должен быть разработан в строгом соответствии с требованиями ГОСТ Р 22.2.10-2016 «Безопасность в чрезвычайных ситуациях. Порядок обоснования и учета мероприятий по гражданской обороне, мероприятий по предупреждению чрезвычайных ситуаций природного и техногенного характера при разработке документов территориального планирования» с обязательным представлением текстового и графического материала.

2. В соответствии с требованием п. 6.3 ГОСТ Р 22.2.10-2016 графические материалы по мероприятиям ГОЧС в составе проектов планировок территории разрабатываются и оформляются с учетом требований ГОСТ Р 42.0.03-2016 и ГОСТ Р 21.1101-2013.

3. Выполненный перечень мероприятий по гражданской обороне, мероприятий по предупреждению ЧС в составе проекта «Внесение изменений в генеральный план г. Лаишево Лаишевского муниципального района Республики Татарстан» представить на экспертизу согласно постановлению Правительства Российской Федерации от 5 марта 2007 г. № 145 «О порядке организации и проведения государственной экспертизы проектной документации и результатов инженерных изысканий» в составе проекта.

Настоящие исходные данные действительны в течение 3-х лет с момента выдачи.

Заместитель министра



Н.В. Суржко

Исп. Э.В. Хафизова
8 (843) 221-61-32
Elmira.Hafizova@tatar.ru

**ИСПОЛНИТЕЛЬНЫЙ КОМИТЕТ
ЛАИШЕВСКОГО
МУНИЦИПАЛЬНОГО РАЙОНА
РЕСПУБЛИКА ТАТАРСТАН**



**ТАТАРСТАН РЕСПУБЛИКАСЫ
ЛАЕШ МУНИЦИПАЛЬ
РАЙОНЫ
БАШКАРМА КОМИТЕТЫ**

Чернышевского ул., д.23, г.Лаишево
422610

Чернышевский урамы, 23 нче йорт
Лаеш ш. 422610

Тел: 8-(84378) -2-52-28 Факс: 8-(84378) -2-54-34
e-mail: Ispolkom.Laishevo@tatar.ru

29.09.2022 № 6726/исх

Директору Государственного
бюджетного учреждения «Фонд
пространственных данных
Республики Татарстан»
А.Н. Усманову

Уважаемый Айрат Нагимович!

При разработке Генерального плана муниципального образования «г. Лаишево» просим Вас установить для земельных участков с кадастровыми номерами 16:24:170401:2, 16:24:170401:5, 16:24:170401:253, 16:24:170401:258, 16:24:170401:264 вид разрешенного использования «рекреация (отдых)», также установить для земельных участков с кадастровыми номерами 16:24:090603:188, 16:24:090603:189, 16:24:090603:190, 16:24:170401:11, 16:24:000000:5469, 16:24:260601:248 и 16:24:260601:249, 16:24:090603:191, 16:24:170401:260, 16:24:170401:266, 16:24:170401:267, 16:24:170401:265, 16:24:000000:5509 категорию земельных участков «земли особо охраняемых территорий и объектов» с видом разрешенного использования «рекреация (отдых)».

Руководитель



А.А.Новиков

Карсалов А.П.
8 (84378) 2-47-28

**ИСПОЛНИТЕЛЬНЫЙ КОМИТЕТ
ЛАИШЕВСКОГО
МУНИЦИПАЛЬНОГО РАЙОНА
РЕСПУБЛИКА ТАТАРСТАН**



**ТАТАРСТАН РЕСПУБЛИКАСЫ
ЛАЕШ МУНИЦИПАЛЬ
РАЙОНЫ
БАШКАРМА КОМИТЕТЫ**

Чернышевского ул., д.23, г.Лаишево
422610

Чернышевский урамы, 23 нче йорт
Лаеш ш. 422610

Тел: 8-(84378) -2-52-28 Факс: 8-(84378) -2-54-34
e-mail: Ispolkom.Laishevo@tatar.ru

20.10.2022 № 7269/исх

Директору Государственного
бюджетного учреждения «Фонд
пространственных данных
Республики Татарстан»
А.Н. Усманову

Уважаемый Айрат Нагимович!

Исполнительный комитет Лаишевского муниципального района Республики Татарстан направляем Вам схему объекта 52/3 с указанием зоны ограничения застройки для учета при разработке Генерального плана муниципального образования «город Лаишево» Лаишевского муниципального района Республики Татарстан.

Приложение: на 2 л. в 1 экз.

Руководитель



А.А.Новиков

Кондратьева А.А.
8 (84378) 2-46-18

ГОСУДАРСТВЕННОЕ
БЮДЖЕТНОЕ УЧРЕЖДЕНИЕ
«КОМПЛЕКС – 52»

422610, г. Ланшево, ул. Первомайская, д. 37



ДӨҮЛӘТ БЮДЖЕТ
УЧРЕЖДЕНИЕСЕ
«КОМПЛЕКС – 52»

422610, Ланшево ш., Первомайская ур., 37 йорт

тел.: (84378) 2-50-69, факс: (84378) 2-55-87, e-mail: kompleks52@yandex.ru

13.10.2012 № 174
на № _____ от _____

Руководителю Исполнительного
комитета Ланшевского
муниципального района
Новикову А.А.

Уважаемый Анатолий Александрович!

ГБУ «Комплекс-52» на основании санитарно-эпидемиологического заключения, выданного Федеральной службой по надзору в сфере защиты прав потребителей и благополучия человека №16.11.10.000.Т.000850.ОУ.19 от 30.04.2019г. и постановления Главного государственного санитарного врача РФ от 13.03.2003 №18 п. 3.16. предоставляет Вам схему объекта 52/3 с указанием зоны ограничения застройки.

Схема в масштабе 1:5000 прилагается.

Начальник

О.В. Крымкин

Исп. Иншаков В.Ф.
тел. (84378)25307



**ИСПОЛНИТЕЛЬНЫЙ КОМИТЕТ
ЛАИШЕВСКОГО
МУНИЦИПАЛЬНОГО РАЙОНА
РЕСПУБЛИКА ТАТАРСТАН**



**ТАТАРСТАН РЕСПУБЛИКАСЫ
ЛАЕШ МУНИЦИПАЛЬ
РАЙОНЫ
БАШКАРМА КОМИТЕТЫ**

Чернышевского ул., д.23, г.Лаишево
422610

Чернышевский урамы, 23 нче йорт
Лаеш ш. 422610

Тел: 8-(84378) -2-52-28 Факс: 8-(84378) -2-54-34
e-mail: Ispolkom.Laishevo@tatar.ru

24.10.2022 № 7353/исх

Директору Государственного
бюджетного учреждения «Фонд
пространственных данных
Республики Татарстан»
А.Н. Усманову

Уважаемый Айрат Нагимович!

В рамках внесения изменений в генеральный план и правила землепользования и застройки МО г.Лаишево направляем Вам 56-ю отметку над уровнем Балтийского моря на территории «Восточное Лаишево».

Приложение: на 1 л. в 1 экз.

Руководитель



А.А. Новиков

А.А. Кондратьева
8 (84378) 2-46-18

ФЕДЕРАЛЬНАЯ СЛУЖБА ПО НАДЗОРУ В СФЕРЕ ЗАЩИТЫ
ПРАВ ПОТРЕБИТЕЛЕЙ И БЛАГОПОЛУЧИЯ ЧЕЛОВЕКА

**УПРАВЛЕНИЕ ФЕДЕРАЛЬНОЙ СЛУЖБЫ
ПО НАДЗОРУ В СФЕРЕ ЗАЩИТЫ ПРАВ
ПОТРЕБИТЕЛЕЙ И БЛАГОПОЛУЧИЯ ЧЕЛОВЕКА
ПО РЕСПУБЛИКЕ ТАТАРСТАН (ТАТАРСТАН)**

(Управление Роспотребнадзора по Республике Татарстан (Татарстан))

Большая Красная ул., д. 30, Казань, 420111
Тел.: (843) 238-98-54, факс: (843) 238-79-19
E-mail: org@16.rospotrebnadzor.ru
http://www.16.rospotrebnadzor.ru



КУЛЛАНУЧЫЛАР ХОКУКЛАРЫН ЯКЛАУ ҺӘМ КЕШЕ ИМИНЛЕГЕН
САКЛАУ ӨЛКӘСЕНДӘ КҮЗӘТЧЕЛЕК БУЕНЧА ФЕДЕРАЛЬ ХЕЗМӘТ

**КУЛЛАНУЧЫЛАР ХОКУКЛАРЫН ЯКЛАУ ҺӘМ КЕШЕ
ИМИНЛЕГЕН САКЛАУ ӨЛКӘСЕНДӘ КҮЗӘТЧЕЛЕК ИТ
ФЕДЕРАЛЬ ХЕЗМӘТЕНЕҢ ТАТАРСТАН
РЕСПУБЛИКАСЫ (ТАТАРСТАН) БУЕНЧА ИДАРӘСЕ**

Зур Кызыл ур., 30 йорт, Казан, 420111
ОКПО 76294441
ОГРН 1051622021978
ИНН/КПП 1655065057/165501001

№ _____
На № _____ от _____

Директору государственного
бюджетного учреждения
«Фонд пространственных данных
Республики Татарстан»
Р.В.Комарову

О направлении информации

Уважаемый Руслан Викторович!

Управление Роспотребнадзора по Республике Татарстан (далее-Управление) по Вашему запросу (исх. №1079/07 от 25.08.2021г.) о размере санитарно-защитной зоны (СЗЗ) биотермической ямы (ОКС 16:24:000000:1510) сообщает.

Сибирезвенные скотомогильники относятся к объектам I класса, для которых СанПиН 2.2.1/2.1.1.1200-03 "Санитарно-защитные зоны и санитарная классификация предприятий, сооружений и иных объектов. Новая редакция» (в редакции изменений №№ 1,2,3,4) установлена санитарно-защитная зона размером 1000м.

Скотомогильники с биологическими камерами относятся к объектам II класса, для которых СанПиН 2.2.1/2.1.1.1200-03 "Санитарно-защитные зоны и санитарная классификация предприятий, сооружений и иных объектов. Новая редакция» (в редакции изменений №№ 1,2,3,4) установлена санитарно-защитная зона размером 500м.

Согласно п.3 Правил установления санитарно-защитных зон и использования земельных участков, расположенных в границах санитарно-защитных зон, утвержденных постановлением Правительства Российской Федерации от 3 марта 2018 года №222., решение об установлении санитарно-защитной зоны в отношении объектов 1-2 класса опасности принимает Федеральная служба по надзору в сфере защиты прав потребителей и благополучия человека (Москва).

По состоянию на 13.09.2021г. в адрес Управления заявление от хозяйствующего субъекта на выдачу санитарно-эпидемиологического заключения по проекту СЗЗ для биотермической ямы (ОКС 16:24:000000:1510), находящейся на территории г.Лаишево, не поступало, границы СЗЗ, в соответствии с требованиями действующего законодательства, не установлены.

Ограничения в использовании территорий санитарно-защитных зон установлены требованиями п. 5 Правил установления санитарно-защитных зон и использования земельных участков, расположенных в границах санитарно-защитных зон (утв. Постановлением Правительства Российской Федерации от 3 марта 2018 года №222), согласно которых в границах санитарно-защитной зоны не допускается использования земельных участков в целях:

а) размещения жилой застройки, объектов образовательного и медицинского назначения, спортивных сооружений открытого типа, организаций отдыха детей и их оздоровления, зон рекреационного назначения и для ведения садоводства;

б) размещения объектов для производства и хранения лекарственных средств, объектов пищевых отраслей промышленности, оптовых складов продовольственного сырья и пищевой продукции, комплексов водопроводных сооружений для подготовки и хранения питьевой воды, использования земельных участков в целях производства, хранения и переработки сельскохозяйственной продукции, предназначенной для дальнейшего использования в качестве пищевой продукции, если химическое, физическое и (или) биологическое воздействие объекта, в отношении которого установлена санитарно-защитная зона, приведет к нарушению качества и безопасности таких средств, сырья, воды и продукции в соответствии с установленными к ним требованиями.

Кроме того, согласно п. 1090 главы XI «Профилактика сибирской язвы» СанПиН 3.3686-21 «Санитарно-эпидемиологические требования по профилактике инфекционных болезней», **не допускается** использование территорий, находящихся в санитарно-защитной зоне сибиреязвенного скотомогильника для проведения какой-либо хозяйственной деятельности (в т.ч. работ, связанных с выемкой и перемещением грунта, строительством жилых, общественных, промышленных или сельскохозяйственных зданий и сооружений).

Дополнительно сообщаем, что законом Республики Татарстан от 13 января 2012 года № 9-ЗРТ «О наделении органов местного самоуправления муниципальных районов и городского округа «город Набережные Челны» отдельными государственными полномочиями Республики Татарстан в сфере организации проведения мероприятий по предупреждению и ликвидации болезней животных, их лечению, защите населения от болезней, общих для человека и животных» полномочия по содержанию сибиреязвенных скотомогильников, в том числе их обустройству, приведению в надлежащее санитарное состояние, переданы органам местного самоуправления с обеспечением финансирования на реализацию указанных мероприятий.

**Руководитель
Управления Роспотребнадзора по
Республике Татарстан**

М.А.Патяшина

Г.Н.Хасанзянова
843 273 15 48



ГОСУДАРСТВЕННОЕ
БЮДЖЕТНОЕ УЧРЕЖДЕНИЕ
«КОМПЛЕКС – 52»

422610, г. Лаишево, ул. Первомайская, д.
37



ДӘУЛӘТ БЮДЖЕТ
УЧРЕЖДЕНИЕСЕ
«КОМПЛЕКС – 52»

422610, Лаишево ш., Первомайская ур., 37 йорт

тел.: (84378) 2-50-69, факс: (84378) 2-55-87, e-mail: kompleks52@yandex.ru

17.12.2021 г. № 213

на № _____

Директору ГБУ
«Фонд пространственных данных РТ»
А.Н. Усманову

Уважаемый Айрат Нагимович!

При разработке проекта Генерального плана муниципального образования «г.Лаишево» просим Вас учесть и применить следующую информацию.

- 1) Охранная зона земельного участка с кадастровым номером **16:24:170127:21** с разрешенным видом использования «Под размещение полевого лагеря для проведения учебных сборов» расположена в границах земельного участка согласно

Система координат: МСК-05		
Зона №		
Номер точки	Координаты	
	X	Y
1	2	3
1	433779.11	1332029
2	433776.32	1332029.46
3	433773.63	1332029.83
4	433746.19	1331864.1
5	433835.32	1331850.52
6	433861.18	1332016.52

каталога координат:

- 2) Охранная зона земельного участка с кадастровым номером **16:24:170127:1** с разрешенным видом использования «Под размещение объекта мобилизационного

значения-участка ЭТОМР» расположена в границах земельного участка согласно каталога координат:

Система координат: МСК-05		
Зона №		
Номер точки	Координаты	
	X	Y
1	2	3
1	433943.74	1332121.02
2	433795	1332160.32
3	433773.97	1332031.5
4	433776.32	1332029.46
5	433779.11	1332029
6	433913.09	1332008.64
7	433915.36	1332011.46
8	433934.19	1332081.29

-) Земельный участок площадью 3011м², формируемый из земельных участков с кадастровыми номерами 16:24:170127:378, 16:24:170127:63, в границах, согласно нижеуказанного каталога координат, отнести к территориям общего пользования, для последующего присвоения ВРИ «Земельные участки (территории) общего пользования»:

Обозначение характерных точек границ	Координаты, м	
	X	Y
1	2	3
н1	433763.79	1332031.64
н2	433785.19	1332162.30
46	433795.00	1332160.32
45	433773.97	1332031.50
44	433776.32	1332029.46
43	433773.63	1332029.83
2	433762.99	1331965.57
1	433746.19	1331864.10
н3	433736.32	1331865.73
н4	433753.37	1331968.67
н1	433763.79	1332031.64

4) Земельному участку площадью 3011м², формируемому из земельных участков с кадастровыми номерами 16:24:170127:378, 16:24:170127:63, в границах, согласно нижеуказанного каталога координат, установить следующие линейные размеры - ширина 10 метров, длина 300 метров:

Обозначение характерных точек границ	Координаты, м	
	X	Y
1	2	3
н1	433763.79	1332031.64
н2	433785.19	1332162.30
46	433795.00	1332160.32
45	433773.97	1332031.50
44	433776.32	1332029.46
43	433773.63	1332029.83
2	433762.99	1331965.57
1	433746.19	1331864.10
н3	433736.32	1331865.73
н4	433753.37	1331968.67
н1	433763.79	1332031.64

Начальник

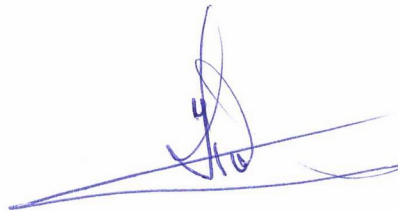

О.В. Крымкин

**ИСПОЛНИТЕЛЬНЫЙ КОМИТЕТ
ЛАИШЕВСКОГО
МУНИЦИПАЛЬНОГО РАЙОНА
РЕСПУБЛИКА ТАТАРСТАН**



**ТАТАРСТАН РЕСПУБЛИКАСЫ
ЛАЕШ МУНИЦИПАЛЬ
РАЙОНЫ
БАШКАРМА КОМИТЕТЫ**

Чернышевского ул., д.23, г.Лаишево
422610

Чернышевский урамы, 23 нче йорт
Лаеш ш. 422610

Тел: 8-(84378) -2-52-28 Факс: 8-(84378) -2-54-34
e-mail: Ispolkom.Laishevo@tatar.ru

07.11.2022 № 7594/исх

Директору Государственного
бюджетного учреждения «Фонд
пространственных данных
Республики Татарстан»
А.Н. Усманову

Уважаемый Айрат Нагимович!

При разработке Генерального плана муниципального образования города «Лаишево» Лаишевского муниципального района Республики Татарстан просим Вас учесть земельные участки с кадастровыми номерами 16:24:170108:68 и 16:24:000000:6141 под жилую застройку.

Приложение:

1. Письмо ООО «АВМ Сервис» на 1 л. в 1 экз.
2. Письмо ИП Вахитов Нияз Зофарович на 1 л. в 1 экз.
3. Письмо ИП Борзунин Роман Александрович на 1 л. в 1 экз.
4. Карта расположения земельных участков с кадастровыми номерами 16:24:170108:68 и 16:24:000000:6141 на 1 л. в 1 экз.

Руководитель



А.А.Новиков

**Дәүләт бюджет учреждениесе
"Татарстан Республикасы пространство мәгълүматлары фонды»**

**Татарстан Республикасы Лаеш муниципаль районының
«Лаеш шәһәре» муниципаль берәмлегенең генераль
планы(үзгәрешләр кертү)**

Генераль план проектын раслау материаллары

Аңлатма язмасы

Казан 2022

Татарстан Республикасы Лаеш муниципаль районының «Лаеш шәһәре» муниципаль берәмлегенә генераль планы (үзгәрешләр кертү)

ПРОЕКТЫНЫҢ СОСТАВЫ

№ п/п	ИСЕМЕ	№ БИТ/БИТЛӨР
1 Том Генераль план (үзгәрешләр кертү)		
Текст материаллары		
1	Территориаль планлаштыру турында нигезләмә	63
Графические материалы		
2	M1:10000 жирле эәмияттәге объектларны планлаштырылган урнаштыру картасы	1/1
2.1	M1:10000 жирлекнең жирле эәмияттәге объектларын урнаштыру карта фрагменты	1А/1
3	M1:10000 жирлегенә керә торган торак пунктлар чикләре картасы (шул исәптән төзелә торган торак пунктлар чикләре)	2/1
3.1	M1:10000 жирлек составына керүче торак пунктлар чикләре (шул исәптән төзелә торган торак пунктлар чикләре) картасы фрагменты	2А/1
4	M1:10000 функциональ жирлек зоналары картасы	3/1

4.1	М1:10000 функциональ зоналар картасы фрагменты	3А/1
Кушымта		
5	Торак пунктлары чикләре турында белешмәләр	229
2 Том генераль планын нигезләү буенча материаллар (үзгәрешләр кергү)		
Текст материаллары		
1	Аңлатма язмасы	240
2	Әйләнә-тирә мохитне саклау. Аңлатма язмасы	85
Графические материалы		
3	Жирлек территориясен заманча файдалану картасы М1:10000	1/1
3.1	М1:10000 жирлек территориясен заманча файдалану картасы фрагменты	1А/1
4	Табигый һәм техноген характердагы гадәттән тыш хәлләр, М1:10000 Гражданнар оборонасы чаралары барлыкка килү куркынычы астында булган территорияләр картасы	2/1
4.1	Табигый һәм техноген характердагы гадәттән тыш хәлләр, М1:10000 Гражданнар оборонасы чаралары барлыкка килү куркынычы астында булган территорияләр картасы фрагменты	2А/1
5	М1: 10000 инженерлык инфраструктурасы картасы	3/1
5.1	М1 инженерлык инфраструктурасы картасы фрагменты:10000	3А/1
6	Территорияне махсус куллану шартлары булган зоналар картасы (гамәлдәге нигезләмә) М1:10000	4/1
6.1	Территорияне махсус куллану шартлары булган зоналар картасы фрагменты М1:10000	4А/1
7	М1:10000 территориясен махсус куллану шартлары булган зоналар картасы	5/1
7.1	М1:10000 территориясен махсус куллану шартлары булган зоналар карталары фрагменты	5А/1

1. ТАТАРСТАН РЕСПУБЛИКАСЫ ЛАЕШ МУНИЦИПАЛЬ РАЙОНЫНЫҢ «ЛАЕШ ШӘҺӘРЕ» МУНИЦИПАЛЬ БЕРӘМЛЕГЕНЕҢ ГЕНЕРАЛЬ ПЛАНЫНА ҮЗГӘРЕШЛӘР КЕРТҮ ПРОЕКТЫНЫҢ МАКСАТЛАРЫ ҺӘМ БУРЫЧЛАРЫ 9

2. ТЕРРИТОРИЯНЕҢ ХӘЗЕРГЕ ТОРЫШЫ ҺӘМ КУЛЛАНЫЛЫШЫ 10

2.1. ИКЪТИСАДИ-ГЕОГРАФИК УРНАШУ УРЫНЫ 10

2.2. ТЕРРИТОРИЯНЕ ЗАМАНЧА КУЛЛАНУ 11

2.3. ТЕРРИТОРИЯНЕ МИЛЕК ФОРМАЛАРЫ БУЕНЧА БҮЛҮ 13

2.4. ТЕРРИТОРИЯНЕҢ СОЦИАЛЬ-ИКЪТИСАДИ ПОТЕНЦИАЛЫ 15

2.4.1. Демографик потенциал 15

2.4.2. Халыкның яшәү дәрәжәсе 21

2.4.3. Хезмәт кушымталары 22

2.4.4. Житештерү территорияләре 28

2.4.5. Агросәнәгать комплексы 28

2.4.6. Торак фонды һәм торак төзелеше 29

2.4.7. Социаль һәм мәдәни-көнкүреш хезмәте күрсәтү объектлары 32

2.4.8. Коммуналь хезмәт күрсәтү объектлары (зиратлар) 39

2.5. ЯЛ ИТҮ ПОТЕНЦИАЛЫ. ЖИРЛЕ ХАЛЫКНЫҢ ЯЛЫН ОЕШТЫРУ

39

2.6. ТАРИХИ-МӘДӘНИ АНАЛИЗ 40

2.6.1. Шәһәр үсешенә архитектура-шәһәр төзелеше этаплары 40

2.6.2. Тарихи-мәдәни мирасның кыскача характеристикасы 41

2.7. ТРАНСПОРТ-КОММУНИКАЦИЯ ИНФРАСТРУКТУРАСЫ 52

2.8. ИНЖЕНЕРЛЫК ИНФРАСТРУКТУРАСЫ 58

2.8.1. Су белән тәмин итү 58

2.8.2. Канализация 61

2.8.3. Калдыклар белән эш итү инфраструктурасы 63

2.8.4. 70 жылылык белән тәмин итү

2.8.5. Газ белән тәмин итү 73

2.8.6. Электр белән тәмин итү 74

2.8.7. Зәгыйфь жеп челтәрләре 76

2.9. ТЕРРИТОРИЯ ИНЖЕНЕРЛЫК ӘЗЕРЛЕГЕ 78

3. Лаеш шәһәренә 2040 елга кадәр үсеш юнәлешләре. ТЕРРИТОРИАЛЬ ПЛАНЛАШТЫРУ БУЕНЧА ЧАРАЛАРНЫ НИГЕЗЛӘУ 83

3.1. ХАЛЫК САНЫ ФАРАЗЫ 83

3.2. ИКЪТИСАДИ ҮСЕШ 84

3.2.1. Житештерү территорияләрен үстерү 84

3.2.2. Агросәнәгать комплексы үсеше 86

3.3. ТОРАК ИНФРАСТРУКТУРАСЫН ҮСТЕРҮ 90

3.4. ХАЛЫККА ХЕЗМӘТ КҮРСӘТҮ СИСТЕМАСЫН ҮСТЕРҮ 97

3.4.1. Халыкка социаль һәм мәдәни-көнкүреш хезмәте күрсәтү объектларын үстерү 97

3.4.2. Коммуналь хезмәт күрсәтү объектларын (зират) үстерү 119

3.5. ЯЛ ИТҮ ТЕРРИТОРИЯЛӘРЕН ҮСТЕРҮ. ЖИРЛЕ ХАЛЫКНЫҢ ЯЛ ИТҮ УРЫННАРЫН ОЕШТЫРУ 121

3.6. ТРАНСПОРТ-КОММУНИКАЦИЯ ИНФРАСТРУКТУРАСЫН ҮСТЕРҮ 127

3.7. 132 ТОРАК ПУНКТЛАРЫНЫҢ ЧИКЛӘРЕН БИЛГЕЛӘУ БУЕНЧА ЧАРАЛАР

3.8. ИНЖЕНЕРЛЫК ИНФРАСТРУКТУРАСЫ 163

3.8.1. Су белән тәмин итү 163

3.8.2. Канализация 167

- 3.8.3. Калдыклар белән эш итү инфраструктурасы 171
- 3.8.4. Жылылык белән тәэмин итү 178
- 3.8.5. Газ белән тәэмин итү 184
- 3.8.6. Электр белән тәэмин итү 189
- 3.8.7. Зәгыйфь жеп челтәрләре 198
- 3.9. ТЕРРИТОРИЯ 200 ИНЖЕНЕРЛЫК ӘЗЕРЛӘУ ЧАРАЛАРЫ
- 3.10 ГРАЖДАННАР ОБОРОНАСЫ, ТАБИГЫЙ ҺӘМ ТЕХНОГЕН ХАРАКТЕРДАГЫ ГАДӘТТӘН ТЫШ ХӘЛЛӘРНЕ КИСӘТҮ БУЕНЧА ЧАРАЛАР ИСЕМЛЕГЕ 209
- 3.11 УРМАН КОМПЛЕКСЫН ҮСТЕРҮ 216
- 4. ТЕХНИК-ИКТІСАДИ КҮРСӘТКЕЧЛӘР 217
- КУЛЛАНЫЛГАН ӘДӘБИЯТ ИСЕМЛЕГЕ 220
- кушымта226

1. Табигать шартлары Һәм ресурслары

1.1 Территорияне рельефы Һәм инженер-геологик бәяләү

«Лаеш шәһәре» муниципаль берәмлеге Кама елгасының уң текә яры (Куйбышев сусаклагычы) Һәм елга акваториясенә бер өлешен алып тора. Рельеф төньяктан көньякка таба юнәлгән авышлыклы калку территориядән гыйбарәт. Абсолют биеклекләр карала торган территориянең төньяк өлешендә 50,4 м дан 146 м га кадәр тирбәлә.

Татарстан Республикасы территориясен «ТР Геомониторингы» ТНПЦ тарафыннан башкарылган геологик-экологик торыш буенча районлаштыру картасы-схемасы нигезендә, Лаеш шәһәре территориясе Идел-Нократ карсы өлкәсенә Кама алды районында урнашкан. Бүгенге көндә карст чагылышлары муниципаль берәмлекнең төньяк-көнчыгыш өлешендә, торақ пунктның төзелгән территорияләреннән еракта табылган.

Шәһәр территориясендә уңайсыз табигый күренешләр арасында чокыр барлыкка килү аерылып тора. Ерымнар елга үзәненә төп битләрендә үсә. Төзекләндерелә торган территорияне берничә эре чокыр - «Күңелле», «Зур Чакма», «Барский» кисеп үтә. Чокырлар чокырлары күбесенчә тоткарланган, ылыслы Һәм киң яфраклы токымнар белән капланган.

Шулай ук Куйбышев сусаклагычының яр буе зонасында табигый процесслар арасында яр буйларын эшкәртәргә мөмкин. Монда суларның абразион эше югары активлык белән аерылып тора. Тикшерелә торган территориянең геологик-литологик төзелешендә югары вертикаль яшьтәге аллювиаль утырмалар катнаша, алар туфрак-үсемлек катламы белән капланган вак бөртекле комнар белән тәкъдим ителә. «Сусаклагыч ярларын эшкәртүне өйрәнү буенча рекомендацияләр» нигезендә (Качугин, 1959) әлегә ярны жибәрә торган токымнарны юу буенча жиңел юылу белән характерлана торган беренче сыйныфка кертергә мөмкин. Татарстан Республикасы Экология Һәм табигый ресурслар министрлыгы мәгълүматлары буенча, Лаеш шәһәрендә Куйбышев сусаклагычының яр буе линиясе буенча уртача абсолют процессларның ешлыгы елына 0,46 м/га житә (максимум 3-5 м булганда).

Икенче бер начар табигый фактор булып грунт суларын терәп су басу тора. Хәзерге вакытта Лаеш шәһәренең көньяк-көнчыгыш өлешендә су күтәрелә.

Су басу тагын бер уңайсыз табигый процесс булып тора. Су басу ихтималы линиясе, «Куйбышев сусаклагычының су ресурсларынан файдалануның төп кагыйдәләре» нигезендә (РСФСРның Мелиорация Һәм су хужалыгы министрлыгының 11.11.1983 ел, № 596 боерыгы нигезендә) 55,2 м дәрәжәсенә кадәр житә.

РФ Хөкүмәтенең 2014 елның 18 апрелендәге 360 номерлы карары белән расланган су басу, су басу зоналары чикләре [sub_0](#)н билгеләү кагыйдәләре нигезендә су басу Һәм су басу зоналары чикләрен билгеләү Россия Федерациясе субъектының жирле үзидарә органнары белән берлектә

эзерлэнгән башкарма хакимият органы тәкъдимнәре һәм мондый зона чикләре турындагы белешмәләр нигезендә су ресурсларының федераль агентлығы тарафыннан гамәлгә ашырылырга тиеш. Су басу һәм су басу зоналарының чикләре күчәмсез милек дәүләт кадастрына һәм дәүләт су реестрына кертелергә тиеш.

Хәзерге вакытта Лаеш шәһәрендә су басу һәм су басу зоналарының чикләре су басу, су басу зоналары чикләрен билгеләү кагыйдәләрендә билгеләнгән тәртиптә билгеләнмәгән. РФ Хөкүмәтенен 2014 елның 18 апрелендәге № 360 карары белән [sub_0](#) Татарстан Республикасының язгы ташу чорында мөмкин булган су басу (су басу) зоналарына элгә торган торак пунктлары исемлегенә нигезендә (раслаулар). Татарстан Республикасы Министрлар Кабинетының 2013 елның 29 августындагы 1625-р номерлы күрсәтмәсе белән Лаеш шәһәре территориясә су басу (су басу) мөмкин булган зоналарга керми.

Шуңа бәйлә рәвештә, Картада су басу һәм су басу зоналары чикләрен файдалануның махсус шартлары белән зоналар чагылыш тапмаган.

1.1 Геологик төзелеш

Өйрәнелә торган территория платформа өчен ике яруслы төзелеш белән характерлана: аскы һәм урта протерозның интенсив дислоцированный метаморфик токимнары платформаның кристаллик фундаментын, ә палеозой (девон, ташкүмер һәм Пермь) нигезен, неоген һәм дүрттән бер катлам-утырма чехолны туплый.

Түбәндә ассельск ярусын беркетү тирәнлегенә буенча чикләнгән Лаеш шәһәре киселешенен стратиграфик тасвирламасы күрсәтелгән.

Пермь системасы. Аскы бүлек. Авыл ярусы.

Авыл мәгарифләре һәркайда киң таралган, гжель ярусы утырмаларына нигезләнеп яталар һәм саргылт һәм ачык соры микрослоя өлешләр белән таныштыралар, кайбер өлешләрдә реликт-органоген, кремнь линзалары белән канатлы, известь, гипс, ангидрит өлешләре белән киселәләр. 52-63 метрлы кичектерүләренә куәте.

Сакмар катламнары катламы астындагы ассельск ярусының түбәсе 96 м абсолют тамгаларда яшерелгән. ассельск ярусы түбәсендә ятучы тыгыз доломитлар катламы, күренүче каршылык билгеләре 1000-3000 мм га кадәр, сакмара ярусының төп маркирлау горизонты буларак аерылып тора.

Сакмар ясалмалары, аерым тар участоклардан тыш, бөтен жирдә диярлек таралган, Идел палеоүзәнә тальвегаларында тирән эрозия врезларынан тыш. Сакмар мәгарифләре, башлыча, ангидритлар, түбәдә гипслар, урыны-урыны белән таушалу бүрәнәләренә кадәр жимерелгән. Аларда доломитлар, кайвакыт известняклар бар. Өстәмә эрозиягә кагылмаган участокларда кичектерү куәте көнчыгышта 23-85 м тәшкил итә, көнбатышта 124 м га кадәр арта. Ярусның түбәнгә чиге төгәл. Ул сакмара ярусының карбонат-сульфатлы катламнарын аз гипслы органоген-бүленгән известьтар һәм ассель ярусы доломитлары белән алыштыру буенча уздырыла.

Югары бүлек. Казан ярусы.

Казан ярусының кайбер өлешләре, палеоүзәннәрнең тирән өлешендә генә карамыйча, киң таралган. Алар сакмара ярусы катламнарының закарсталы өслегендә юыртып яталар һәм характерлы плифациаль циклы киселешле терриген-карбонат токымнары белән тәкъдим ителә.

Түбән мендәр

Карала торган территориядә түбәнгә Казан күтәрелеше киселешнең терриген-карбонат тибы белән характерлана. Ул диңгез һәм Лагун-диңгез фацияләрен: комлыктар, алевролит, балчык, мергель, известьташ, прослой һәм гипс линзалары салынган доломитлар белән тәкъдим ителгән. Карбонат токымнары (известьташлар, доломитлар, мергельләр) ярусны кисү куәтенә 60%тан артыгын тәшкил итә.

Тау ярусы киселешендә литолог-фациаль составның үзгәрүе характеры буенча (түбәннән өскә-өскә) өч калынлык бүлөп чыгаралар, тиешле ритмнар: Байтуганская, камыш һәм красноярская. Һәр катлам балчык, алевролит, комлыктар белән башлана һәм известьташ, доломит һәм мергель белән тәмамлана.

Күтәрелешнең түбәнгә чиге яктылы соры доломитлар һәм сакмар ярусы брекчалары белән кую кара-соры катламлы балчык һәм алевролитлар алмашынуы буенча билгеләнә. Бу 15 метрдан 9 метрга кадәр куәтле глинисто-алевролит пачкасын брахиопод (башлыча лингул), фораминифер, гастропод һәм башка фауна бик күп булса да, еш кына шартлы исемдә «лингула балчыктары» дип атыйлар. Кисәк буенча югарыга алар мергельләр, соры һәм караңгы соры, пелиторф, катламлы органик һәм органик-обломочный известьле известьташлар белән алмашыналар.

14-40 м куәтле Камышлы калын катлам балчык-соры, алевролит, тонык-соргылт известьле, саргылт-соры доломитлар, гипсларның сирәк нечкә катламнары булган кара-соры, тонык орыклы, гипслар белән капланган.

Красноярск калынлыгы, башлыча, кара-соры комлыктар һәм яшькелт-соры комлыктар белән капланган, алар кисем буенча өскә таба известьташлар һәм балчык һәм алевролит катламнары белән доломитлар алмаштырыла. Толракның куәте 20-35 м. Песнәкләр кайвакыт 25 м га кадәр куәте булган линзалар барлыкка китерә.

Түбән Кама берәмлекләренең куәте 14 тән 82 метрга кадәр сизелерлек тирбәнешләр кичерә.

Югары күтәрелү

Югары Башлангыч утырмалары көндезгә өслеккә Идел елгасының биек террасаларын жибәреп торучы дүртенче катламнар таралудан читтә чыга. Югары Казан күтәрелешенең өлешләре лагун-диңгез берәмлекләре комплексы белән тәкъдим ителгән, аларда карбонат токымнары: доломитлар, известь доломитлары, доломитизацияләнгән известь известьташлары,

доломитизациялэнгән известь- лы известь токымнары өстенлек итә. Түбән Кама катламнарына хас терминаль ясалмалар монда буйсынучан мәгънәгә ия. Моннан тыш, югары катламнар өчен югары гипслык хас. Гипс йә башка токымнарда катнаштырулар рәвешендә очрый, йә берничә метрга кадәр куәте булган аерым линзалар һәм катламнар жибәрә. Югары Казан асырусы утырмаларының гомуми куәте 60-65 м га житә. Югары Ослан катламнары жирле юу эзләре буенча Түбән Камада яталар. Күтәрелеш чиге түбән Кама соры һәм караңгы-соры фауна фаунасының күптөрлелеге белән дингез фаунасы алышыну сәбәпле аз беленеп тора. Ул югары доломитизация һәм токымнарның гипслык булуы белән характерлана, шулай ук яктырак төс, нечкә катлам һәм еш кына фаціаль үзгәрүчәнлегә белән аерылып тора.

Ритмлылык нигезендә седиментация дүрт калынлыгы белән аерылып тора:

- Приказ (14-16 м) - ачык соры һәм доломитизациялэнгән известьташ, ачык соры һәм ак доломитлар;
- печищен (8-21 м) - кара көрән һәм көрән-көрән балчык, гипс юллары булган соры доломитлар;
- Югары Ослан (30-37 м) - комлы-балчыклы катламнар, мергельләр, тонык өлешлеләр һәм известьташлар;
- морквашинская (6-14 м) - күбесенчә ак-соры, соры һәм яшел-соры төстәге комлы-глинисто-мергеллы катламнар.

Неоген системасы. Плиобяләр.

Плиобя катламнары карала торган территориядә киң таралган, елга палеоүзәннәре тарафыннан формалашкан доплиоцен эрозион челтәрен тутырып. плиоцен катламнарының куәте 110-140 м га житә.

Дүртенче система

Дүртенче яшькә житкәч, үзәннәрнең яр буйлары кайбер участкаларында гына чигенеп, бөтен жирдә таралган. Аларның куәте 90 м га житә. Тикшеренүче территориядә дүртенче системаның барлык бүлекләрен кичектерү аерылып тора: эоплейстоцен, неоплейстобя һәм голоцен.

Килеп чыгышлары буенча дүртенче катламнар аллювиаль, күл-аллювиаль, элювиаль-делювиаль, эолов һәм саз катламнарыннан гыйбарәт. Кама елгасының уңъяк ярында зур мәйданнар биләгән аллювиаль катламнар аеруча киң таралган.

Эоплейстобяләр

Эоплейстобя катламнарының шактый киң таралган мәйданнары бар. Кама елгасы үзәннедә алар тотылган бишенче террасаны тезәләр. Бу террасаның абсолют өслеге - 120-130 м, киңлеге - 8-10 км.

Күбесенчә аллювиаль берәмлекләр тарафыннан тәкъдим ителгән эоплейст баяләре неоген токымнары, төп Пермь токымнары катламнары белән каплана. Югарыдан алар, гадәттә, калын ябалдашлы япма такта һәм

супес белән капланган. Эоплейстобэя катламнарының уртача куәте 40-50 м тәшкил итә.

Неоплейстобэяләр

Тикшерелә торган территориядә урта һәм югары звеноларны туплау неоплейстобэя аерылып тора. Уртача дүртенче катламнар дүртенче һәм өченче тотылган террасалар бирә.

Лихвинск һәм Днепр офыкларының аллювиаль катламнары дүртенче тотылган терраса төзиләр. Һәр жирдә диярлек күрсәтелгән терраса анык беленеп торган юл белән чикләнгән, ул аны беренче һәм икенче тотылган террасадан аерып тора һәм 60-85 метрлы Куйбышев сусаклагычы биюклегендә күтәрелә. Бу террасаның абсолют өслеге 80-125 м, 26-45 м. Тотылган дүртенче терраса катлавының куәте 60 һәм хәтта 90 м га житә.

Терраса бозлык лихвинск аллювиясе белән түбән өлештә төзелгән, өске өлештә - перигляциаль днепропетр аллювиясе. Күбесенчә комлы токимнарның составы. Кисәкнең аскы өлешендә күкерт, вак һәм урта бөртекле, кварцлы комнар тәкъдим ителгән, алар гравий-галечь материаллары аз гына микъдарда. Югарыда, ком кисемендә, аксыл-көрән төстәге һәм яшькелт-көрән төстәге коры туфрак, суглинк, балчык барлыкка килә. Днепр аллювие урыны белән 3-5 м дан 12-18 м га кадәр егәрлектәге чехол лессовидлы супес һәм суглинклар перканаты.

Карала торган территориядә аллювиаль катламнардан тыш, башка генезисның өстенлекләре дә үскән:

- элювиаль-делювиаль һәм делювиаль катламнар, алар известьле көрән төткечләр белән тәкъдим ителгән, үзәннәрнең су бүлекләрендә һәм битләрендә киң таралган;
- ком белән тәкъдим ителгән эоло катламнары су бүлекләрендә чикле таралганнар. Тотылган террасаның зәңгәр-аллювиаль утырмалары 4-0,1 км киңлектәге зур һәм кече елгалар үзәннәрнең үсеш алган. Пойма, нигездә, вак бөртекле кварцевлы комнар белән жирле токимнардан төрле төстәге гравий һәм галькалар нигезендә төзелгән.

Югары террасалар өслегендә зур булмаган карст түбәнлекләреннән казанлыкларын тутыра торган биоген (сазлыклы) катламнары 1-2 м куәтле торф белән капланган.

Карала торган территориянең геологик-литологик төзелешендә Казан һәм татар яруслары токимнары Пермь известьлары һәм доломитлары, дүртенче аллювиаль, делювиаль һәм элювиаль катламнар катнаша, алар заманча явым-төшемнәр белән капланган (туфрак катламы, бай грунт).

Пермьнең төп катламнары, известьташтан, доломиттан, мергельдән, балчыктан, комлыктардан ачык күренеп, өскә чыга.

Төрле генезис һәм механик составның көпшәк ком-балчык катламнары киң үсеш алган. Алар, нигездә, Пермь токимнарын дүртенчел чорда юу һәм күчерү продуктлары булып тора һәм гадәттә көрән-сары төсләргә ия, тонк-

сыман төзелешле һәм шактый куәткә ия, шулай ук яхшы су үзлекләре (Ярныгыту..., 2006).

1.2 сейсмиклык

Соңгы елларда республикада шәһәрләрнең һәм сәнәгать объектларының геодинамик иминлеге системасын төзү мәсьәләсе актуаль. Татарстан Республикасы территориясендә аеруча Жир кабыгында геодинамик процесслар куркыныч тудыра.

Татарстан Республикасы территориясендә жир тетрәүләрнең төп сәбәбе кристаллик фундаментның актив ярылулары зоналарында тектоник хәрәкәتلәр.

Лаеш шәһәре территориясе Әлки Пичкас сейсмоглы зонасында, Әлки-Пичкасс ярыннан берәз ераклыкта урнашкан. Татарстан Республикасы территориясен $T=1000$ ел баллыга кабатланган чор белән сейсмик районлаштыру картасы буенча (50 ел дәвамында исәп-хисап интенсивлыгының 5%ы, В категориясе), «Татнефть» ГАЖ ТГРУның «Сейсмология» фәнни-житештерү үзәгендә төзелгән), карала торган территория сейсмиклык зонасының 6 баллы зонасына керә. Төзелеш төзелеш материаллары һәм төзелеш эшләре сыйфатына югары таләпләрне исәпкә алмыйча (СНиП 2.02.01-83) башкарылырга мөмкин.

1.3 Файдалы казылмалар

Файдалы казылмалар запасларының дәүләт балансы, Татарстан Республикасы буенча жир асты байлыктарыннан файдалануга лицензияләр реестры, Татарстан Республикасы буенча жирле эһәмияткәге жир асты байлыктары исемлегенә (ТР Экология министрлыгының 01.09.2021 №949 боерыгы нигезендә), Лаеш шәһәре территориясендә Мысовский, Коммунар, Старая, Кама Именьковский, Стрелицкий һәм Төньяк флангы ятмалары урнашкан. Шулай ук металл булмаган файдалы казылмаларны разведкалау һәм чыгаруга лицензия участкалары һәм тау отводлары бар:

- 28.12.2004 № ТАТ ЛАИ 01000ТЭ/ГО 16-4300-00067 и ТАТ ЛАИ 01000 ТЭ, ОАО СК «Татфлот»;
- 09.04.2012 № ТАТ ЛАИ 01287 ТР, 500/1234 һәм ТАТ ЛАИ 01287 ТЭ, "Озон" ЖЧЖ карамагындагы
- 25.08.2016 "Промресурс" ЖЧЖ карамагындагы ЛАИ ЛА01569 ТЭ 779/1487 һәм ТАТ ЛАИ 01569 ТЭ,
- 26.09.2016 ТАТ ЛАИ ЛА01585 ТЭ\16-4300-00087 (С-1-I в С1-III) һәм ТАТ ЛАИ 01585 ТЭ (1 һәм 2 блок) «Промресурс» ЧЖнеке;
- 07.11.2016 ЛАИ 01610 ТЭ \ГО 741/1449 и ЛАИ 01610 ТЭ, «Волжская Буксирная Компания» ЧЖнә карый;
- 03.07.2017 ЛАИ 01768 ТЭ\ГО804/1511, ул ЖЧЖ.

Жир асты сулары эчэ торган Һәм хужалык-көнкүрешне су белән тээмин итү чыганакалары сыйфатында файдаланыла.

1.4 Гидрогеологик шартлар

“Жир асты суларының бассейнары исемлеге ...” нигезендә, Лаеш муниципаль районы Кама-Нократ артезиан бассейнының көньяк-көнбатыш өлешендә, аның чигендә Куйбышев сусаклагычы буйлап узучы Идел-Сур артезиан бассейны белән урнашкан.

Лаеш шәһәре территориясенә гидрогеологик кисемтәсендә түбәндәге гидрогеологик бүлекчәләргә аерып күрсәтергә мөмкин (өстән аска таба, верейск су үткәргеченә кадәр):

- Су йөртүчән югары вертикаль булмаган аллювиаль горизонт;
- Дүртенче сулы уртача аллювиаль горизонт;
- Су йөртүчән югары Атмосфера терригенно-карбонат свитасы;
- Водоносная нижнеказанская терригенно-карбонатная свита;
- Су йөртүчән югары карбонат-сульфатлы сериясе;
- Водоупорный верейский терригенный горизонт.

Су йөртүчән югары вертикаль аллювиаль горизонт

Куйбышев сусаклагычы яр буйларында киң таралган Һәм Идел елгасының су асты фацияләренә комлы токимнары катламнарына буйсынган ком Һәм балчык өемнәргә булган икенче тугай террасасының аллювиаль утырмаларына китереп терәлгән. Түләү куәте 20,0 метрдан 40,0 метрга кадәр тәшкил итә. Ясалма токимнар булып югары Пермь терриген-карбонат катламнары тора. Суны алыштыра торган токимнар - террасалар нигезендә ятучы кечкенә күллә комнар.

Сусыз сулар горизонты өчен ирекле гидравлик бәйләнеш - төп катлам сулары белән Һәм химик состав даимилеге белән. скважиналарның дебитлары дәрәжәсе 17,0 - 21,0 метрга кадәр түбән булганда 3,3 - 8,3 л/сек тәшкил итә, чагыштырма дебитлар - 0,2 - 0,4 л/сек.

Горизонттагы суның химик составы буенча гидрокарбонат кальцие яки магний-кальциевоылары, кайвакыт катионнар белән минерализация белән 1 г/дм³ катнашканнары.

Суүткәргеч уртача дүртенче аллювиаль горизонт

Идел елгасының биек (III Һәм IV террасалары) террасаларына туры килгән Һәм, Лаеш шәһәре территориясенә көнбатыш өлешеннән тыш, бөтен жирдә киң таралган (II тотылган терраса). Террасалар балчыклы-комлы ясалмалардан тора.

Горизонтта, нигездә, грунт тибындагы басымсыз су була, жирле басым аның өске өлешендә суглинк Һәм балчык катламнары ятмасы участкаларында теркәлә. Статистик дәрәжәдәге абсолют тамгалар 48,0-60,0 м тәшкил итә.

скважиналарның дебитлары дәрәжәсе 26 м га кадәр түбәнәйгәндә 1,1 дән 8,3 л/с ка кадәр үзгәрә; фильтрлау коэффициентының уртача күрсәткече - 10,0 м/тәүлек.

Су йөртүчән горизонтны тукландыру атмосфера явым-төшемнәре һәм Куйбышев сусаклагычы сулары исәбенә гамәлгә ашырыла. Йөкләнеш елга һәм чокыр челтәрәнә, шулай ук түшәмәле катламнарға бара.

Горизонттагы суның химик составы буенча гидрокарбонат кальцие яки минерализациясе 0,4-0,6 г/дм³ булган магний-кальциевоылары, гомуми кырыслыгы 2,14 - 5,4 ммоль/дм һәм органик матдәләрнең түбән булуы белән.

тирән офыкларның жир асты сулары бушатыла торган Куйбышев сусаклагычы яр буе зонасында урта дүрткел һәм югары вертика сулы горизонтларның химик составы сульфатно-гидрокарбонат, сирәгрәк - гидрокарбонат-сульфатлы магний-кальций суларында үзгәрә. Кори калдыкның зурлыгы 0,8-2,5 г/дм³ га җитә, ә гомуми катылыгы 30 ммоль/дм³ га кадәр арта.

Водоносная верхнеказанская терригенно-карбонатная свита

Карала торган территориянең көнбатыш һәм үзәк өлешләрендә киң таралган, анда неоплейстобәя урта звено катламнары белән ябыла. Свита мергельләр, комлыклар, алевролитлар балчыклары белән капланган ярык өлешчеләрдән тора. свитаның куәте 40-45 м тәшкил итә.

свитаның туклануы, югарыда өйрәнелә торган территориядән көнчыгыштарак чыккан урыннарда атмосфера явым-төшемнәрен инфильтрацияләү исәбенә дә, шулай ук югары ятучы дүртенче су йөртү горизонтыннан өскә таба агып чыгу исәбенә дә, Куйбышев сусаклагычына бушату исәбенә дә бара.

скважиналарның чагыштырма дебитлары 0,2 дән 5,0 л/с ка кадәр тирбәлә, 130-800 м²/тәүлек суүткәргеч. Жир асты суларының биеклегә, кагыйдә буларак, дүртенче сулы горизонтлардан торган грунт сулары өсте тигезлегенә туры килә. Югары Кама катламнарының химик составы буенча - 0,3-0,6 г/дм³ минерализацияле гидрокарбонат магний-кальциевлар. Куйбышев сусаклагычы яр буйларында, түбән перм катламнарының өске агымына интенсив бушату урыннарында минерализациянең 2,4-2,6 г/дм³ кадәр артуы күзәтелә.

Су күтәрелү тирәнлегә 20 метрдан 65 метрга кадәр булган егәрлегә 15-30 м булган базаль комнар һәм гравий-галечь катламнары.

Водоносная нижнеказанская терригенно-карбонатная свита

Карала торган кишәрлектә 60-80 м куәтле Түбән Казан терриген-карбонат су йөртү свитасы бөтен жирдә таралган. Суын сыйдырышлы токымнар сероцветный ярыклы известьташ, доломит, мергель, еш кына вак таш һәм доломит он хәленә кадәр җимерелгән, сирәгрәк ком бөртекләре белән күрсәтелгән. Свита итәгенә «лингула балчыклары» 15 м га кадәр егәрлегә белән, аскы су үткәрмәүче хезмәткәрләр ята.

Свита үзәккә үтә торган һәм сулык күп булу белән характерлана.

скважиналарның чагыштырма дебитлары - 3,0 - 6,0 л/с, суүткәргеч - 100-1200 м/сут.

Су йөртүчән свитаның туклануы, нигездә, каплап торучы утырмалардан арындыру хисабына, шулай ук түбәнге Пермь су йөртүчән серияләрдән Идел үзәнәндә аларның бушап калуы исәбенә бара.

Жир асты суларының химик составы - 0,3-0,8 г/дм³ коры калдык зурлыгындагы гидрокарбонат кальций һәм магний калдыклары һәм гомуми кырыслыгы 4,0-7,0 ммоль/дм³. Су бүленүдән Куйбш сусаклагычына таба юнәлештә минерализация белән 2,3 - 2,5 г/дм³ га кадәр сульфатлы кальциевларга кадәр минерализация белән минерализация белән хлорид-сульфатлылардан 4,7 г/дм³ га кадәр үзгәрә, бу түбән Пермь катламнарының суларын бушату белән аңлатыла.

Су йөртү сакмары карбонат-сульфатлы сериясе

Карала торган территориядә серия бөтен жирдә таралган. Сакмар катламнарына - ангидритларга һәм гомуми куәте 70,0-75,0 м булган өлешчел һәм известьле гипсларга туры килгән. Сакмар ярусының түбә ятмалары 67,0-110,0 м тәшкил итә, бу -6,6 дан -19,5 м га кадәр абсолют күрсәткечләргә туры килә. Сакмар катламнарының эрозион өслеге түбәнкама карасу-соры балчык белән каплана, ассельдәге "швагерин" горизонтының жир өсте өлешләре белән янәшә куелган.

Суын сыйдырышлы токымнар - кирәгеннән артык булган ярык өлешлеләр һәм известьташлар, вак таш һәм доломит он участкалары. Сүзләр бораулау инструменты проваллары буенча, юеш сыеклыкны йоту, скважиналарны фонтанлаштыру буенча формалаша. Сулар ярык-карст-пласт, напор сулары. Пьезометрик өслек абс. отм. 40,9-50,6 м га билгеләнә, бу яту тирәнлегенә 38,0-48,0 м туры килә. Сериянең су үткәргеч булуы якинча 150-1000 м²/тәүлек тәшкил итә. Су йөртү сериясен тукландыру территориядән читтә, Төнъяк-Татар гөмбәзе күтәрелешендә, югарыда яткан су асты катламнарыннан һәм тирәнрәк ятучы горизонтлардан күтәрелүче фильтрлыктан сулар агып чыгу исәбенә гамәлгә ашырыла. Су ташу Идел үзәнәндә бара.

Сакмар сериясендәге суның химик составы буенча сульфатлы кальций, магний-кальций, натрий-кальциевлы минерализацияләре 1,9-2,8 г/дм³ га кадәр һәм аннан да югарырак, гомуми кырыслыгы 27,99-36,25 ммоль/дм³, оксидлашуы 1,66-6,56 мг О₂/дм³ рН=6,7-6,9.

Сакмар карбонат-сульфатлы сериясе сулары бальнеологик максатларда кулланыла.

Суык кашир-ассельск каробонат сериясе

Аскы каурийлар ассельск ярусыннан алып түбән каләмдәге кашир горизонтына кадәр, шул исәптән урта карбонның кашир очы горизонтына кадәр, стратиграфик күләмдә, прослоялар һәм гипслар линзалары булган чатнаган, кавер доломитларының һәм известьташларның кирәгеннән артык калынлыгына багышланган. Лаеш шәһәре территориясенен көнъяк өлешендә бу серия бөтен жирдә сакмара карбонат-сульфат сериясе белән ябыла,

верейск су үткәргеченәң терриген токымнары белән түшәлә. Бөтен жирдә таралган. Түбәләрнең абсолют тамгалары -83,1 дән -91,2м га кадәр.

Сериянең су әйләнеше карбонат токымнарының чатнау, кавернозлык, чыныгу дәрәжәсенә бәйле. Сульфатлы сульфатлы хлорид-сульфатлы һәм хлорид сульфатына карата югарырак аска таба үзгәрә.

Түбән Пермь катламнарында су кушылмасы күләме 85,0-100,0 м һәм аннан да күбрәк тәшкил итә. Сусаклагыч яр буйларында аларның пьезометрик биеклеге елга һәм грунт сулары дәрәжәсенән 5,0-6,0 метрга югарырак, грунт сулары ярусларында су өсте тигезлегенән бер аз югарырак. Су составы буенча 1,5-3,0 г/дм³ минерализацияле сульфатлы натрий-кальциевлылар.

Өске катлауларда псевдофузулиннарға һәм трицититлы карбонат токымнарға багышланган ике су йөртүчән горизонт ачыла, бу үзара бәйләнгән гидравлик токымнар, 10,0-32,0 м тамгасында гомуми пьезометрик биеклектә теркәлә. Зурлығы 130-170,0 м. Су минерализация белән 170,0-175,0 г/дм³ га кадәр һәм бромның микъдары 200,0-250,0 г/дм³ га кадәр һәм аннан да күбрәк булган.

Казан яны районында су йөртүчән офыкларның дебиты известьташларда һәм урта карбон ярусының Мәскәү яны һәм урта карбон горизонтлары доломитларында 1г/л чамасы тәшкил итә, ул 41,0 дан 41,8 м га кадәр түбәнәя. Напор 513,5-522,7 м тәшкил итте. Касир-мячко урта карбон катламнарын 356,0-662,0 м интервалында сынап караганда, дебит 1 л/с тан кимрәк тәшкил иткән, 51,8 м га кадәр төшкәндә, статистик дәрәжә 13,4 м тирәнлектә урнашкан (абс.отм.37 м), напор 342,6 м тәшкил иткән.

Ахырдан шуны билгеләп үтәргә кирәк: Лаеш шәһәрәндәге су белән тәэмин итү өчен файдаланыла торган жир асты суларының өске чыганақлардан өстенлекләре бар. Алар сыйфатлырак характерлана һәм кыйммәтле чистартуны таләп итми, пычранудан яхшырак сакланган. Хәзерге вакытта халыкка бирелә торган суны өске чыганақлардан чистарту системалары суны күп кенә зарарлы матдәләрдән тулысынча чистартырга мөмкинлек бирми. Жир асты сулары ресурслары, моннан тыш, сезонлы һәм күпьяеллык тирбәләшләр кичерми (Яр ныгыту..., 2006).

1.5 Гидрологик шартлар

Кама елгасы, Лаеш шәһәре урнашкан урында, Куйбышев сусаклагычы су астында калган, ул 31.10.1955 елда Идел елгасының Идел елгасын Жигули таулары районында кисеп үтә. Сусаклагыч күләме 1957 елга кадәр булган, ул вакытта суның горизонты нормаль идән асты дәрәжәсенә житкән (НПУ) 53,0 м, ә су көзгесенәң мәйданы 6450 км². Лаеш шәһәрәннән Кама Тамагы бистәсенә кадәр булган кишәрлектә сусаклагычлар иң зур киңлеккә житә.

«Татарстан Республикасының гидрометеорология һәм әйләнә-тирә мохитне мониторинглау идарәсе» ФДБУ мәгълүматларына караганда, Куйбышев сусаклагычының гидрологик характеристикасы түбәндәгечә:

- суның уртача айлык минималь чыгымы 95% тээмин ителеш - 1010 м³/с;
- уртача еллык су чыгымы - 3970 м³/с;
- су өслегендә жилнең уртача тизлеге - 4,4 м/с;
- уртача күпьяеллык минималь су дәрәжәсе - 48,09 м БС.

Сусаклагычның озынлыгы Идел елгасы буйлап 510 км һәм Кама елгасы буйлап 280 км, уртача тирәнлеге - 9,3 м, иң зурысы 38-41 м тәшкил итә. Яр буе полосасының гомуми озынлыгы - 2604 км, алар Татарстан Республикасы чикләрендә 1392 км, минималь навигация дәрәжәсе - 49,0 м БС (Мәгълүмат бюллетене..., 2010).

Сусаклагыч күләме 22,5 км³ тәшкил итә. 49 м тамгасы минималь навигация дәрәжәсе булып тора. Сусаклагычта су өслегенә иң югары мөмкин булган дәрәжәсе - форсированный проект дәрәжәсе - 55,3 м БС.

Куйбышев сусаклагычы үзәнлек тибындагы сулык булып тора. Аның ложасының зур мәйданы тугайга һәм Идел һәм Кама үзәнненә су баскан террасаларына туры килә.

Елга үзәне һәм тугайларның нигезе чуар-комлы аллювий белән тоташкан. Тотканда 3 м га кадәр катлам белән капланган аллювиянең аңлы фациясе супес, суглинка һәм балчык белән тәкъдим ителгән. Тотылган рельефның тискәре формаларында ләм туплануы күзәтелә. Ысланнарның су астында булмаган участкалары тоткарланган, өлешчә куаклык һәм агач үсемлекләре белән капланган.

Сусаклагычның уң як яры биек һәм текә. Яр битенә өске өлеше акрын гына искән жил-дулкын абразиясенә охшый. Яр буеның абразион чигендә каен, балчык коелган. Үсемлекләр урыны-урыны белән капланган һәм агач-куак үсемлекләре белән капланган.

НПУ вакытында тирәнлек 16 м дан 23,5 м га кадәр үзгәрә, шул ук вакытта, нигездә, 16-18 м тәшкил итә.

Сусаклагычларны су белән тукландыруда төп рольне тал сулары алып тора, шуңа күрә елганың тикшерелә торган участогының су режимының төп фазасы - ташу. Табигый шартларда су басу елына уртача 60 % тәшкил итә. Гидроузлар каскадын көйләү шартларында аның өлеше 50-55% ка кадәр кимегән.

Ташкында күтәрелү күбесенчә апрельгә туры килә, шул ук вакытта күтәрелү тәүлегенә якынча 1 м га житә. Ташкын өсте, кагыйдә буларак, май уртасында яки майның икенче яртысында башлана, ә кимү сизелерлек акрыная һәм 2-3 ай дәвамында дәвам итә. Ташу пикларында суның уртача чыгымнары 17800 м³/с чамасы.

Жәйге-көзгә ызанда күрсәткечләрнең чагыштырмача тотрыклы булуы яңгыр сулары һәм көзгә боз күренешләре белән бозыла. Жәйге-көзгә ызан яңгыр сулары исәбенә, тулаем алганда, югары агым белән характерлана, бу

чорда агып төшү табигый шартларда еллык агымның 25-30%ына житә, ә көйләү шартларында якынча 5%ка кими.

Табигый кышкы ызан дэвамьнда алдагы язгы ташу алдыннан елга минимумга кадәр су чыгымының кимүе күзәтелә, шул ук вакытта межа агымы елына 10% чамасы гына тәшкил итә.

Боз алдыннан, бозлык капламы барлыкка килү белән бәйле рәвештә, шул ук тәртип зурлыгына күтәрелү белән алышына торган 1-3 метрга дәрәжәдәге түбәнәю күзәтелә. Аннары, язгы ташу алга таба күтәрелгәнче, кышкы чор дэвамьнда кышкы агымның үзгәрү характеры нигезендә дәрәжәләрнең акрынаюу күзәтелә. Эмма бу чор ахырындагы минималь дәрәжә һәрвакытта да еллык минимум булмый - еш кына мондый күрсәткеч жәйге-көзге чорның минимумы булып тора (Су саклау зоналарын билгеләү проекты..., 2006).

«Средволгаводхоз» ФДУ мәгълүматлары буенча, су басуның ориентлашу зонасы Лаеш шәһәре территориясе өчен ихтималлыкның 1%ын 55,6 метр тамгасы буенча уза. Гомумән алганда, язгы ташу зонасында ел саен 50 гектарга якын су басу була.

Моннан тыш, Лаеш шәһәре районындагы Куйбышев сусаклагычының гидрографик челтәре чокыр төбе буйлап ага торган инештән гыйбарәт.

1.6 Климат шартларын бәяләү

Лаеш шәһәре территориясенең климаты кышын салкын, жәен эссе, кыска күчеш сезоннары (яз, көз), соңгы язгы һәм иртә көзге кыраулар, шулай ук тәүлек дэвамьнда температураның кискен тирбәнәшләре һәм тагын да зуррак үзгәрешләре белән характерлана.

«Лаеш» метеостанциясе мәгълүматлары буенча тикшерелә торган территориянең уртача еллык температурасы +4,4 0С тәшкил итә. Елның иң жылы ае - июль, уртача айлык температура +20,20 (июльнең уртача максималь температурасында - 25,4 0), иң салкыны - уртача айлык температура -10,90 (жылыту чорының уртача температурасы - 16,4 0С).

Айлар буенча температураның еллык үзгәреше салмак күренә, чөнки анда Куйбышев сусаклагычының йогынтысы сизелә (1 нче таблица).

1 таблица

Һаваның уртача айлык һәм еллык температурасы, 0С

I	II	III	IV	V	VI	VII	VIII	IX	X	XI	XII	ел
-10,9	-10,8	-4,4	5,2	13,3	18,2	20,2	17,6	11,8	4,9	-3,2	-9,0	4,4

Кыш дэвам итә һәм абсолют минимумы булган салкын -420. Яз көне жылылыкның тиз үсүе, көзнең озакка сузылуы һәм кышкы температураларның зур үзгәрүчәнлегә климатның үзенчәлекле үзенчәлегә булып тора.

Салкынсыз чор озынлыгы уртача 137 көн тәшкил итә, иң зурысы - 166 көн, өстәвенә, бу чорга явым-төшемнең шактый өлеше туры килә (түбәнрәк карагыз).

Беренче кыраулар көз көне сентябрьнең өченче декадасында була. Температураның даими рәвештә 00 сәгатьтән тискәре температураларга күчүе ноябрьнең икенче декадасы башында була. Тотрыклы кар капламы ноябрь ахырында барлыкка килә һәм 145-160 көн дәвамында ята. Кар капламының максималь биеклегә 30-35 см га җитә, туфрак туңуның тирәнлегә - 100-120 см. Елына салкын көннәр саны 160 чамасы тәшкил итә.

Яз көне салкыннар майның икенче-өченче декадасында тәмамлана. Температураның тотрыклы күчүе 00 сәгатьтән уңай температураларга күчү апрельнең уртача декадасында бара.

Шәһәр территориясеннән ел дәвамында явым-төшем күләме уртача 568,5 мм га җитә. Явым-төшемнең айлар буенча һәм елга уртача артуы 2 нче таблицада күрсәтелгән.

2 таблица

Уртача айлык һәм еллык явым-төшем күләме (мм)

I	II	III	IV	V	VI	VII	VIII	IX	X	XI	XII	ел
42,1	31,4	31,7	31,2	39,9	63,4	60,9	58,2	56,7	60,1	46,8	46,1	568,5

Явым-төшемнең еллык барышында, 2 нче таблицадан күренгәнчә, минимум һәм бер максимум күзәтелә. Максимум июндә (63,4 мм), ким дигәндә - апрельдә (31,2 мм) билгеләп үтелә.

Территориядә явым-төшем күләме һаваның пычрануын нәтиҗәле киметү өчен җитәрлек. Алар елның жылы чорында, аларның саны иң күп булган вакытта, иң мөһим чистарткыч йогынты ясыйлар. Ләкин явым-төшемнең тигез булмавы, еш кына яңгыр рәвешендә, атмосфераны чистарту факторы буларак явым-төшемнең эһәмиятен киметә. Явым-төшем күбесенчә кышын һәм җәен сирәгрәк була (3 нче таблица).

3 таблица

Явым-төшемнәр саны $\geq 1,0$ мм

I	II	III	IV	V	VI	VII	VIII	IX	X	XI	XII	ел
12	9	7	6	7	9	8	9	9	11	11	11	109

Атмосфера күренешләре арасында томан аерылып тора. Томаннарның төп өлеше елның салкын вакытына туры килә. Барлык томаннарның гомуми озынлыгы 117 сәгатькә кадәр җитәргә мөмкин.

барин-циркуляция процессларының сезонлы үзгәрешләре җил режимын үзгәртүгә китерә. Ел дәвамында территориядә җил һәм штиль юнәлешләренең кабатлануы болай күренә:

4 таблица

Җил һәм штиль юнәлешләренең кабатлануы (%)

Ай	Җил юнәлешләре								
	С	СВ	.	ЮВ	Ю	ЯЗ	З	СЗ	Штиль
I	5	7	10	18	18	18	14	10	4
II	7	8	13	1625Y ZZZZ	14	15	14	13	5
III	7	8	13	15	17	15	14	11	5
IV	8	11	15	12	13	1625Y ZZZZ	12	13	4

V	11	12	10	10	12	15	13	17	4
VI	12	14	12	10	10	13	13	1625Y ZZZZ	5
VII	12	1625Y ZZZZ	12	9	8	10	12	21	6
VIII	14	13	9	9	8	11	15	21	5
IX	9	10	11	9	11	14	17	19	5
X	9	6	6	7	15	21	19	17	3
XI	6	7	8	11	17	20	18	13	3
XII	5	6	10	13	19	20	14	13	5
Ел	9	10	11	11	14	15	15	15	5

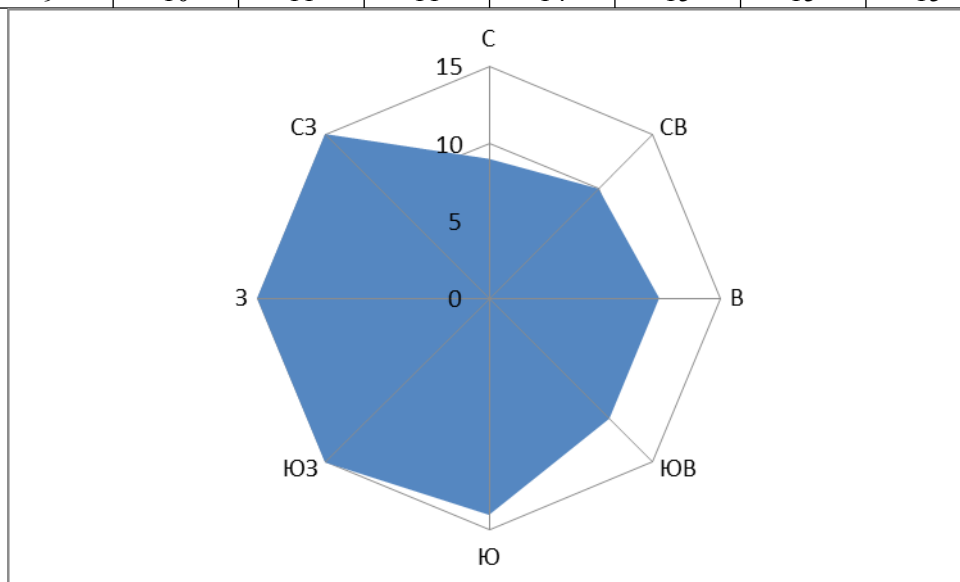

Жил юнөлөшлөрөнөң ел дэвамьнда кабатлануы (%) 1 нче рэсем

4 нче таблицадан күрөнгөнчө, карала торган территориядө көньяк-көнбатыш, көнбатыш һәм төньяк-көнбатыш юнөлөшлөрдөгө жил өстенлек итә.

Бер тәүлек эчендө Лаеш шәһәрндө жил тизлеге даими булып кала алмый. Жилнең максималь тизлеге көндөзгө сәгатьлөрдө, минималь тизлеге иртөнгө сәгатьлөрдө күзөтелә. Тәүлеклек йөрөшнөң төрлөлөгө жәй көнө сусаклагыч ярында көндөзгө вакытта көчлө үсөш термик конвекция алуы белән аңлатыла, бу 13-15 сәгатьтә жил тизлегенөң көчәюенә китерә. Төнлө турбулент хәрәкәте коры жир өстендө кими, шуна күрә жил тизлегенөң иртөн шактый көчсөзлөнүе күзөтелә.

Метеорология элементлары һәм күрөнөшләр атмосфера һавасының жир асты катламында пычрануы дәрәжәсенөң пространство-вакытлыча үзгәрүчәнлегенә, ә атап әйткөндө, атмосфераның пычрану потенциалына (ПЗА) зур йогынты ясый. Бу түбәндөгө параметрлар:

1. призлы инверсиялөрнөң кабатлануы, % - 48;
2. призер инверсиялөрнөң куәте, км - 0,33;
3. Жил тизлегенөң кабатлануы 0-1 м/с, % - 16;
4. Томан озынлыгы, сәгать - 117.

1.7 Туфраклар

Лаеш шәһәре территориясе соры урман туфрагын үстерү районы булып тора. Монда генезис һәм куәтләре ягыннан төрле булган, татар халкының төп токымнарын һәм азрак дәрәжәдә Казан ярусларын каплый торган дүртенче белем бирү токымнары тора. Алар элювиаль, элювиаль-делювиаль һәм эшлекле катламнар белән тәкъдим ителгән. Механик состав буенча бу тузанлы-жиңел балчык һәм авыр суглинкалар. Соры урман туфраклары киң яфраклы үләнле урманнар астында формалашкан.

Якты соры урман туфраклары

Яктылык-соры урман туфраклары төпкел-көлсу туфракларга аеруча якын. Алар тигезлэнгән межраж платосын, өченче һәм дүртенче тәртипнең зур булмаган бүлекләрен били. Чамаланган рельеф шартларында һәм кабарынкы һәм күрсәтү битләрендә үсеш алганда алар шактый дәрәжәдә эрозия процессларына кагылалар. Күпчелек очракта бу туфраклар сөрүлек жирләрендә ята.

Әлеге туфрак профильнең төзелеше белән характерлана:

Гумус горизонты ачык соры, еш кына жиңел көрән төстәге, куәте 16-22 см чамасы. Аның структурасы аз күренә. Ул А1, А2 яки ВА2 горизонты белән алмашына - яктырак таплы соры-көрән, яссы чикләвекле, 5-10 см куәтле. Алга таба көрән төстәге иллювиаль горизонт, чикләвек һәм өрәңге-ореховат структурасы бара, кремнеземлы утыргыч һәм гумус примазкалары һәм тыгыз гәүдәле ярымторахсыман төзелешле, ул 100 см тирәнлектә ана токымы белән алмашына. Кислотадан кайнау еш кына 111-165 см тирәнлектә күзәтелә.

Туфракның авыр яфраклы туфрактан алып жиңел сугылчан төскә керә торган механик составы дерново-золистлы төрләр составына охшаш.

Гумус офыгында черем микъдары авыр һәм уртача уңдырышлы туфрак 3,30-3,40%, жиңел сугымлылар - 1,92-2,79%. Аска таба гумусның микъдары 0,58-0,87% ка кадәр төшә (беренчесе ахырында - икенче ярымметр башында).

Авыр һәм урта күзәнәкле төрчәләрдә йоту ешлыгы өске ярымметрда 16,83-25,86, жиңел сугылганнарда - 10,33-19,37 мг-экв тәшкит итә.

Гидролитик кислоталылык һәм туену дәрәжәсе 0,77-4,05 һәм 82,3-96,4 чикләрендә авыр туфракта һәм 1,59-3,28 һәм 75,7-94,06 мг-экв - үпкәләрдә кайната.

Туфрак профилендә тирәлек реакциясе - начар оксидлашкан: су рН - 5,8-6,8; рН тоз. 4,7-6,6. Туфракны калий фосфатларының хәрәкәтчән формалары белән аз тәэмин ителгән (100 г туфракка ирекле фосфат кислотасы - 3 мг кадәр).

Яктылык-соры подтипаның туфрагы түбән уңдырышлылыкка һәм антропоген йөкләнешкә түбән тотрыклылыкка ия (Проект билгеләү..., 1996).

Соры урман туфраклары

Соры урман туфрагының киң таралган төп яналыгы булып соры урман туфраклары тора.

Алар күбесенчә өченче һәм дүртенче өлешләрдә, ягъни чагыштырмача түбән төзелешле, шулай ук аларның кабарынкы сөзәклекләрендә, субүләр алалар.

Туфраклар гумусның куәте 16-28 см булган соры төстәге горизонты белән характерлана. ВА2 горизонтында ачык беленеп торган ореховат структурасы булу характерлы билге булып тора, аның өслегендә шактый мул кремнеземемемеземлы присыпка бар. ВА2 горизонтының куәте 6-10 см га тигез.

Туфракның механик составы, нигездә, авыр сызыклылардан алып жиңел сугылганнарда кадәр тирбәлә. Тулаем алганда, механик состав, иллювиаль горизонтка юка фракцияләренең соңгы аз чыгарылышыннан аерылып, дерново-золист туфракларның составына тиңдәш.

А1 (Ап) горизонтларында гумусның микъдары авыр һәм уртача ундырышлы туфрак 4,5-4,7%, жиңел сугымлы 2,5-2,9 % тирәсендә тирбәлә. Аны түбәнгә таба бәрәп төшерү бик акрын бара, шуңа күрә беренчесе ахырында - икенче ярым метр башында черемә күләме гадәттә 1% тан артып китә (1,21%).

Авыр төр төрләрендә алмашу ысулы өске яримметрда 20,76 дан 30,1 гә кадәр, жиңел сугылганнарда - 14,3-20,12 мг. экв була. Гидролитик кислоталылык һәм туену дәрәжәсе аксыл-соры туфрактан берәз гына югары. Чәршәмбе реакциясе еш кына йомшак яки нейтраль реакция.

Туфракны фосфатларның һәм калийның хәрәкәтчән формалары, кагыйдә буларак, начар тәэмин ителгән. Тулаем азот та күп.

Үсемлекләренең туклыклылыгы, алмашы озынлыгы, үсемлекләренең азотлы һәм зол азык белән тәэмин ителеше үзләштерелгән каршылыкларда шактый тирбәләргә мөмкин.

Туфрак катламының табигый ундырышлылыгы дәрәжәсе буенча карала торган территориядә уртача ундырышлылыкка ия туфракка карыйлар. Татарстан Республикасы жирләрен бәяләү картасы буенча туфрак тулаем чәчүлекләренең түбән (урта) продуктивлылыгы һәм авыл хужалыгы жирләренең продуктивлыгы (29,5 һәм 26,4 балл) белән характерлана.

1.8 Ландшафтлар, үсемлекләр, хайваннар дөньясы

Лаеш шәһәре территориясе жиде кешелек суббореаль төньяк ландшафт зонасы, киң яфраклы ландшафт подзонасы, Кама буе калку районы чикләрендә урнашкан.

Кама буе ландшафт районы калку соры һәм соры урман балчыклы һәм авыр агышлы туфракларда өске каурыйлар белән капланган Идел буе юкә-имән урманнары белән характерлана.

Территориянең ландшафт үзенчәлеге гомуми һәм жирле климатның, рельефның, геологик-геоморфологик, гидрологик шартларның, үсемлекләр һәм хайваннар дөньясының үзара йогынтысына бәйле.

Табигать-ландшафт дифференциациясе күзлегеннән караганда, карала торган Прикамский калку ландшафт районының сан күрсәткечләре 5 нче таблицада күрсәтелгән (ТР территорияль планлаштыру схемасы, 2018).

5 таблица

Кама бие югары ландшафт районының товар күрсәткечләре

Кол-во бассейнов	Урта абс. высота, м.	Сумма биол. Актив. Температур, С i	Гидротермический коэффициент	Максимальная высота снежорова, см	Первичный экосистемаларның продуктивлыгы, т/га ел	Коры жир индексы	еллык суммар радиация, мДж/м2	еллык сумма осадков, мм	Густота оврагов, км/км2	Зале-снностьь км2	Урта авышлык, мин.	Содержание муса
10	99	2227	1,6	35	8,6	1,1	3834	599	0,770	10,2	69	3,0

Татарстан Республикасы территориясен ботаника-географик районлаштыру нигезендә күрсәтелгән ландшафт районы Европа таеж һәм Европа киң яфраклы өлкәләренең контакт районы булып тора. Бу хәл үсемлек капламының формация составының төрлеләген билгели.

Бу территория өчен рудераль үсемлекләр өстенлек иткән кипкән үләнгә чыдамлы үләнчел болыннарның типик формацияләре (зур, соры икона, урта усак, дару тузганагы, зур әрем, ачы марь). Дала кыяклары очрый - килмешәк куак белән бергә каурыйлы кылганнар. Аларны комлы субстратларның корылыкка чыдам үсемлекләре - дала үләннәре, катлаулы төслеләрдән - пурпурлы кәжә бәтиләре озата бара. Шунда ук тау битләрендә кузаклы үсемлек - астрагал куаклары очрый. Сусаклагыч яр буйларында (төзелеп беткән территорияләр чикләреннән тыш) төлке болыннары, кыр сарысы, ак кырчы, сазлык итчесе булган төрле үләннәр ассоциациясе участоклары формалаша. Төрле үләннәрдән лютиклар (әче, күп чәчәкле), кие үлән сабагы, дару окопнигы, паслен баллы когорький, канкойрык, таволга үзле, клевер (Саклану..., 2006) тәкъдим ителә.

Шул ук вакытта тулы кыйммәтле болын биоценозлары рефугиумнар ролен бик яхшы башкарырга мөмкин - файдалы энтомофауны, башка умырткасыз һәм умырткасыз организмнарны, биотөрлелекне саклау һәм арттыру күрсәткече, биоценозның тискәре күренешләргә тотрыклылыгы, ә моннан тыш, гумус массасын тотрыклы саклап калу һәм үстерү күрсәткече буларак, файдалы энтомофауны.

сайлыкларны алып торган һәм сусаклагычның турыдан-туры йогынтысында булган су-сазлык жәмгыятьләре киң таралган. Яр бие зонасында агаччыл үсемлекләр тополь һәм ивняклардан тора. Вак-төякләрдә киң яфраклы мөгезчек, баш, камыш һәм камыш очрый, алар тоташ кие агачлар барлыкка китерә. Куйбышев сусаклагычы йогынтысында агаччыл

һәм үләнчел үсемлекләрнең сизелерлек үзгәрүе күзәтелә, ул барыннан да бигрәк тирәлек үзгәрешләренә тәэсир итә (Саклану..., 2006).

Тикшерелә торган территориянең хайваннар дөньясы бай һәм күптөрле, бу Куйбышев сусаклагычы булу һәм ландшафтларның төрлелеге белән бәйле. Монда кабан, кыр кәжәсе, куян аксымы, кондыз, төлке, бүре, янут, бурсык һ. б. һәм шулай ук үрдәк, торна, аккош, каз кебек күпләгән суда йөзүче кошлар яши.

Куйбышев сусаклагычының булуы яр бие, асыл тирәсендәге һәм тугайлардагы кош-корт төрләренә хас. Околоводный кошлары синантропа комплексы вәкилләре белән бергә барлык кошларның 70% ын тәшкил итә.

Карала торган территориядә 140 төр кош булган, шуларның 30 төре ТР Кызыл китабына кертелгән. Көзгә һәм язгы очыш вакытында акватория янәшәсендәге территориядә жир яны, су йөзүче кошлар туплануы күзәтелә, аларның кайберләре аучылык объектлары булып санала.

Апрель урталарыннан - апрель азагына, боз эри башлаганнан соң, сусаклагычта күп санлы төньяк үрдәкләр барлыкка килә (дингез суалчаны, хохоллы кара, гоголь, кызыл башлы чумар). Жәйгә елга үрдәкләре (аларның гомуми саны 10-15 мең башка житә) кәкре, бөжәк, киң борынлы чиркалар белән таныштырылган. Апрельнең егерменче числосында казлар (каз - ак маңгайлы, гуменник, соры каз, чыркылдавык каз, кызыл чырайлы казакъ) күренә башлый. Язгы пролетта аккош-кликун да даими рәвештә билгеләп үтелә.

Чыпчык ояларыннан камышлы солы боткасы, ак трясогузка, варакушка, сандугач, болын чапаны.

Фонлы агач-куак төрләрен жыю урманнар өчен типик.

Кошлар бергәлеге өчен антропофиллардан торучы орнитофауна компонентларының катнашуы хас: асыл һәм шәһәр карлыгачлары, зур песнәк, кыр һәм йорт чыпчыгы, сквор, грач, кырмыска, козгын, соры, галка, күгелжем, ак тряска, карга. Шәһәрдә барлык кош халкының тыгызлыгы 2000 башка кадәр км² га житәргә мөмкин.

Урыннарның киң спектры булу - селитеб, урбанизацияләнгән биотоплардан, плакор урманнардан һәм коры болыннардан алып тотылган, сазлы биотопларга кадәр - жирле фауна составын билгели. Лаеш шәһәре территориясендә 28 төрле жәнлекләр яши, шуларның 7се ТР Кызыл китабына кертелгән. Биредәге кимерүчеләр һәм ерткычлар аеруча бай. Халык саны буенча кимерүчеләр һәм бөжәкләр өстенлек итә (йорт тычканы, соры күсе, су күсесе, жирән, соры кыр кәжәләре, бурозубка гади, урман тычканы). Монда шулай ук аучылык төрләре (ондатра, Америка чәшкесе, бүре, төлке, куян-русак) яши.

Тулаем алганда, фаунаны типик синантроп дип бәяләргә була (күбрәк йорт тычканы, соры күсе).

Имезүчеләрнең чагыштырмача тотрыклы һәм озак вакытлар чәчәк ата ала, эмма тискәре нәтижеләргә килгәндә (техноген һәм антропоген йөкләнешне көчәйтү) биотөрлелекнең кимүе мөмкин.

Рептилиялэргэ килгэндэ, аларның берсе - очлы диңгез, күл, буа бакасы, яшел бака. Чагыштырмача гади Һәм катнаш тритоннар. Тоткыннарда кызыл авызлы жылгэргеч очрый.

Урман массивларында орчык, соры бака, үлэн бакасы очрый.

Хайваннарның төп экологик функциясе - матдэлэр Һәм энергиянең биотик әйләнешендэ катнашу. Экологик системаларның тотрыклылыгы беренче чиратта аеруча мобиль элемент буларак хайваннар тарафыннан тәэмин ителэ. Популяция-төр дәрәжэдэ хужалык йогынтысының тискәре йогынтысы биологик төрлелекне югалтуда, санны кыскартуда чагыла. Лаеш шәһәрэндэ Һәм аның янәшәсендәге территориялэрдэ терлеклэрнең яшәү шартлары начарая. Шуңа бәйлэ рәвештэ хайваннарны, аларның үлеменэ юл куймыйча, төзелеш мәйданчыкларыннан читкэ үз вакытында кысрыклауны тәэмин итэргэ кирәк.

1. Әйләнә-тирә мохитнең заманча торышы

1.9 Атмосфера һавасының торышын бәяләү

Атмосфера һавасы әйләнә-тирә мохитнең тереклек өчен әһәмиятле төп элементларының берсе булып тора. Анда элэгүче катнашмалар күчерелә, тарала, юыла. Ахыр чиктә, туфрақ, үсемлекләр, жир өсте һәм жир асты сулары һава тирәлегенә эләккән күп кенә нәрсәләрне ала. Атмосфераның пычрануы хужалық эшчәнлегә процессында төрле матдәләр чыгарып ташлаулардан килеп чыга.

Лаеш шәһәре уртача (2,4-2,7) атмосфера һавасын пычрату потенциалы өлкәсендә урнашкан. Бу монда таркалу өчен дә, атмосфераның түбән катламында пычраткыч матдәләр чыгару өчен дә бертигез шартлар тудырылуын аңлата.

Шәһәр территориясендә төзелеш, азык-төлек сәнәгәте предприятиеләре, жиңел сәнәгать предприятиеләре, коммуналь-склад объектлары, транспорт инфраструктурасы объектлары үз эшчәнлекләрен гамәлгә ашыра.

Мәсәлән, Лаеш шәһәренең көнбатыш өлешендә предприятиеләр төркеме урнашкан: «Инжехим» ЖЧЖ (блок модульләре житештерү), авиатехника ремонтлау остаханәсе, житештерү базалары («Карат» ЯАЖ, «Альянс» ЖЧЖ, «Сунцова» ЧП), складлар. Шәһәрнең үзәк өлешендә «Лаеш балық заводы» ЯАЖ, «Лаеш азык-төлек комбинаты» ЖЧЖ, «Ферекс» ЖЧЖ (яктылык диодлы яктырткычлар житештерү), «Харша» ЖЧЖ (техника житештерү һәм аларга хезмәт күрсәтү), склад, гаражлар һәм башкалар урнаштырылган.

СанПиН 2.2.1/2.1.1200-03 билгеләгән таләпләрне бозып, югарыда санап үтелгән объектларның күпчелегенең санитар-яклау зоналарында Лаеш шәһәренең торақ төзелеше урнашкан.

Лаеш шәһәренең төньяк-көнбатыш чиге янындагы санитар-яклау зоналарын үтәп, ККК полигоны янында техник хезмәт күрсәтү станциясе, төзелеш материаллары чыгару цехы, төзелеш базары, житештерү базасы, асфальт-бетон заводы урнашкан.

Санитар-яклау зоналары проектлары «Волжская» ЖЧЖ машина-трактор паркы (МТП), «Лаеш балық заводы» ЯАЖ, «Лаеш азык-төлек комбинаты» ЖЧЖ, «Ферекс Лаеш» ЖЧЖ өчен эшләнде.

Шәһәр чигеннән ерак түгел эре мөгезле терлекләр фермалары, шулай ук ат фермалары урнашкан. Терлекчелек предприятиеләре белән бәйле төп проблема - тирес һәм тирес чыгару өчен житәрлек күләмдә тирес әзерләү һәм туплау. Органик азотлы кушылмалар таркалганда, аммиак барлыкка килә, күкертле органик аксымлы матдәләрне чергәндә, сероводород аерылып чыга. Бронуның модульле процесслары альдегидлар, спиртлар, катлаулы эфирлар, майлы кислоталар ясалыу белән бергә бара. Күңелсез исләр аксымлы матдәләрнең черүе һәм пептоннар кебек кушылмалар белән аңлатыла. Моннан тыш, терлекчелек предприятиеләре атмосфера һавасын

микроорганизмнар (Мироненко, Никитин, 1980) белән пычрату чыганагы булып тора.

Лаеш шәһәре чикләрендә сәнәгатьнең азык тармагы предприятиеләре: «Таткрахмалпатока», «Лаеш балык заводы» ЯАЖ, «Лаеш азык-төлек комбинаты» ЖЧЖ урнашкан. СанПиН 2.2.1/2.1.1200-03 буенча сәнәгатьнең азык-төлек тармаклары объектларын санитар-яклау зонасында һәм сәнәгатьнең башка тармаклары объектларында урнаштыру рөхсәт ителми. Лаеш шәһәрендә әлеге таләп үтәлде, әмма СанПиН 2.2.1/2.1.1.1.1200-03 таләпләрен бозуда әлеге предприятиеләрнең якынча санитар-яклау зоналарында торак төзелеше территориясе урнашкан.

Лаеш шәһәре чикләрендә һәм якын урнашкан башка сәнәгать объектлары өчен санитар-яклау зоналары күләмнәрен киметүне нигезләү проектлары эшләнмәгән.

Сәнәгать объектлары белән беррәттән, карала торган территориянең атмосфера һавасына автотранспорт да йогынты ясый. Татарстан Республикасы Экология һәм табигый ресурслар министрлыгы мәгълүматлары буенча, Лаеш муниципаль районының бөтен территориясе буенча автотранспорт өлешенә, шул исәптән Лаеш шәһәре территориясен дә кертеп, барлык чыгарылмаларның 60 процентка якыны туры килә. Автотранспорт чараларының район буенча динамикасын исәпкә алып (түбәнрәк таблицаны карагыз), бу өлеш алга таба да үсәчәк.

6 таблица

*Автотранспорт чараларының саны динамикасы
Лаеш муниципаль районында, мең тонна*

еллар	2011	2012	2013	2014	2015
а/м юридик затлар	1310	1318	1563	1352	1430
а/м физик затлар	9793	10635	12087	12356	12662
барлығы	11103	11953	13650	13708	14092

Автотранспорт (Ленин ур., Горький, Лебедев ур.) белән пычратылган өч гомумшәһәр урамыннан чыгарылган матдәләрне исәпләп чыгару өчен "Автомагистраль-шәһәр" компьютер программасы кулланылган. Башлангыч мәгълүматлар буларак Лаеш муниципаль районы ЮХИДИ бүлегенә бирелгән мәгълүмат кабул ителде:

7 таблица

Транспорт белән иң күп тулган Лаеш шәһәре урамнары характеристикасы (Лаеш ЮХИДИ мәгълүматлары)

Урамнар	Магистрның тикшерелгән участогы озынлыгы, км	Автотранспорт төркемнәре буенча хәрәкәт авт./сәгать	магистральләр буенча уртача хәрәкәт тизлеге, км/сәгать
Лебедева ур.	1,55	87	40
Горький ур.	1,69	52	40
Ленин ур.	2,2	75	40

Алынган исәпләрнең нәтижеләре түбәндәгечә:

8 таблица

*Лебедева урамындагы автотранспорттан китүче пычраткыч
матдэлэр исемлеге һәм саны*

Зарарлы матдә	Код	Тулаем чыгарылыш/ел)	Максималь бер тапкыр чыгарып ташлау (г/сек)
Углерод оксиды (СО)Оксиды Noх азоты, шул исәптән: Азот диоксидлы Азота Углеводороды, шул исәптән:	37 30130 4	30.3753438 2.5743888 0.4183382	0.9631958 0.0816333 0.0132654
БензинКеросинМетанж Оксиды күкерт (SO2 га күчереп	27042 73241 03283 30132 5	3.8147391 0.3844271 0.1059084 0.0213853 0.1847796 0.0231267 0.0000025	0.1209646 0.0121901 0.0033583 0.0006781 0.0058593 0.0007333 0.0000001
исәплэгәндә)ФормальдегидБенза(а)пирен	03		

9 таблица

*Горький урамындагы автотранспорттан китүче пычраткыч
матдэлэр исемлеге һәм саны*

Зарарлы матдә	Код	Тулаем чыгарылыш (т/ел)	Максималь кызу ташлау (г/сек)
Углерод Оксиды зота диоксид	37	18.8356381	0.5972742
Азота оксид	301	1.6805955	0.0532913
Углеводороды, в т.ч.:	304	0.2730968	0.0086598
Бензин		2.3972025	0.0760148
Керосин	2704	0.2831342	0.0089781
Метан	2732	0.0577372	0.0018308
Сажа	410	0.0155446	0.0004929
Оксиды серы (в пересчете на SO2)	328	0.1248011	0.0039574
Формальдегид	330	0.0167216	0.0005302
Бенза(а)пирен	1325	0.0000016	0.0000001
	03		

10 таблица

*Ленин урамындагы автотранспорттан китүче пычраткыч матдэлэр
исемлеге һәм саны*

Зарарлы матдә	Код	Тулаем чыгарылыш (т/ел)	Максималь кызу ташлау (г/сек)
Углерод Оксиды зота диоксид	37	37.4936760	1.1889167
Азота оксид	301	3.2500301	0.1030578
		0.5281299	0.0167469

Углеводороды, в т.ч.:	304		
Бензин		4.8695526	0.1544125
Керосин	2704	0.5456385	0.0173021
Метан	2732	0.0939510	0.0029792
Сажа	410	0.0303534	0.0009625
Оксиды серы (в пересчете на SO ₂)	328	0.2421045	0.0076771
Формальдегид	330	0.0315531	0.0010005
Бенза(а)пирен	1325	0.0000032	0.0000001
	03	7	

Таблицалардан күренгәнчә, күрсәтелгән урамнар буйлап автотранспорттан китүче төп пычраткыч матдәләр - углерод оксиды, азот диоксиды һәм бензин һәм керосин күп булган углеводородлар.

Алынган мәгълүматларга анализ Ленин урамында иң пычранган шәһәр урамы булуы турында сөйли. Уртача эһәмияткә карамастан, башка ике гомумшәһәр юлы белән чагыштырганда, автотранспорт хәрәкәтенең интенсивлыгы (75 авт./сәгать) һәм йөк автомобильләре агымында тотылуы, Ленин урамы буенча тулаем чыгарылмалар максималь һәм 47 т/елга кадәр житә, бу аның зур озынлыгы белән бәйле. Шәһәр көнбатыштан көнчыгышка таба Куйбышев сусаклагычы буйлап уза, магистраль 2,2 км га сузыла.

Әлеге өч урамның пычрануы буенча икенче урынны Лебедев урамы били, ул автотранспорт хәрәкәтенең иң югары интенсивлыгы (87 авт./сәгать) һәм бер үк вакытта йөк автотранспортының иң түбән эчтәлеге белән бергә.

Санап үтелгәннәрдән гомумшәһәр урамы белән иң пычранган урамнар арасында автотранспортның хәрәкәт ешлыгы иң түбән булган Горький урамы - 52 авт./сәгать, ләкин йөк автотранспортының агымдагы югары эчтәлеге белән бер үк вакытта.

Бер үк вакытта, ТР буенча Роспотребнадзор идарәсенең Лаеш районындагы территорияль бүлеге мәгълүматлары буенча, ПДК тарафыннан торак төзелеше эчендәге автомобиль юлларыннан пычраткыч матдәләр артуы күзәтелми.

1.10 Су объектларының торышын бәяләү

Лаеш шәһәре территориясенәң жир асты сулары ресурслары

Татарстан Республикасы Лаеш муниципаль районын территорияль планлаштыру схемасы белешмәләренә караганда, су белән тәэмин итү мөмкинлеге булган Лаеш шәһәре территориясенә иң якин объект булып тәүлеккә 200 мең м³/тәүлек күләмендә С2 категориясе буенча файдаланыла торган жир асты суларының жир асты суларының туфрагы санала.

Хәзерге вакытта Лаеш шәһәрендә 7 су алу жайланмасы кулланыла.

11 таблица

Лаеш шәһәре су жыю скважиналарына характеристика

№ суалгыч, № скважина	скважинаның урыны, бораулау елы һәм файдалануга тапшыру
1 нче су жыю заводы, скв. 1	Лаеш шәһ., Горький ур., 1956 ел «Үзәк» су коймасы
скв.2	Лаеш шәһәре, Горький урамы, «Поливская» су жыю корылмасы, 1960 ел.
Су жыю №2, скв. 1	Лаеш шәһәре, 1987 ел

скв.2	Лаеш шәһәре, 1989 ел
Су жыю №3, скв. 1	Лаеш шәһәре, Шмидт урамы, «Сад» суалгыры, 1982 ел
скв.2	Лаеш шәһәре, 1982 ел
4 нче су жыю заводы, скв. 1	Лаеш шәһәре, Есенин урамы, «Яна» су жыю заводы, 1995 ел
скв.2	Лаеш ш., 1995 ел
5 нче су жыю заводы, скв. 1	Лаеш шәһәре, Производство урамы, «СХТ» водокоймасы, 1957 ел
скв.2	Лаеш шәһәре, 1989 ел
Су жыю №6, скв. 1	Лаеш шәһ., Производство ур., 1995 ел, «Агроснаб» водокоймасы
скв.2	Лаеш ш., 1995 ел
7 нче су жыю заводы, скв. 1	Лаеш шәһ., Урожай ур., 1995 ел

Кайбер скважиналарны эшләтеп жибергәннән алып хәзерге вакытка кадәр скважиналар, аларның кайберләренә 50 елдан артык булуга карамастан, тәнәфессез эшлиләр, профилактик ремонтка тукталышны 6 сәгатътән дә артык тотмыйлар. Жиһазларның таушалуы 40% чамасы тәшкил итә. Барлык скважиналарда оголовкалар, су пробаларын сайлап алу өчен краннар, грунт сулары, су счетчиклары дәрәжәсен үлчәү өчен технологик тишемнәр урнаштырылган. Скважиналарның гомуми житештерүчәнлегә - 2,68 м3/тәүлек. Әлегә скважиналардан кулланучыга бирелә торган жир асты суларының сыйфаты СанПиН 2.1.4.1074-01 таләпләренә җавап бирми.

7 су коймасы өчен санитар саклау зоналары исәпләнгән.

СанПиН 2.1.4.1110-02 “Су белән тәэмин итү һәм эчәргә яраклы суүткәргечләрнең санитар саклау зоналары” нигезендә ЗСО территориясендә каралган чаралар күрсәтелгән поясларда үтәлми: биредә анализланмаган торақ төзелеше, сәнәгать предприятиеләре һәм жир асты суларын пычратуның потенциалы чыганаclarы булган башка объектлар урнашкан.

Жир өсте суларының торышы

Лаеш муниципаль районы су житәрлек булган территорияләргә керә. Лаеш шәһәренең төп су объекты булып Куйбышев сусаклагычы санала. Анда суның сыйфаты атмосфера явым-төшемнәре, чистартылмаган ташландык предприятиеләр сулары, шәһәр территориясеннән өске сток, шулай ук суднолар йөрешеннән, туфрақ эрозиясеннән, пычраткыч матдәләрне транзит күчерүдән барлыкка килә.

Лаеш шәһәре районында өске сулар торышына «Татарстан Республикасында УГМС» ФДБУнең системалы күзәтүләр көпшәсе урнашкан.

Комплекслы бәяләүләр буенча, Куйбышев сусаклагычындагы өске суларның сыйфаты Лаеш шәһәренең күзәтүләр пунктында сыйфатның 3 нче классы чикләрендә урнашкан, сулар «пычранган» дип характерлана. Лаеш шәһәре районында сусаклагычның өске суларының пычрануына төп өлешне феноллар (уртача еллык һәм максималь концентрация 0,8 һәм 2,0 ПДК га тигез), марганец (2,4 һәм 6,3 ПДК) кушылмалары, бал (1,4 һәм 3,4 ПДК), цинка (0,3 һәм 1,8 ПДК), ХПК (1,9 һәм 3,7 ПДК) буенча авыр оксидлаша торган органик матдәләр, БПК5 (1,1 һәм 2,4 ПДК) буенча кислородны биологик куллану (1,1 һәм 2,4 ПДК). ПДК артуының кабатлануы буенча суның пычрануы ХПК (100%), бал кушылмалары (50,0%) һәм марганец

(67%) буенча "характерлы" дип билгеләнә. Суның пычрануы "тотрыклы" дип характерланган кушылмалар юк.

Жир өсте су объектларын пычранудан саклау чарасы булып РФ Су кодексында билгеләнгән су саклау зоналары һәм яр бие яклау полосалары режимын үтәү тора. Әмма Лаеш шәһәрндә сәнэгать предприятиеләреннән агып төшүче суларны агызу урыннары, анализланмаган торак төзелеше, авыл хужалыгы объектлары Куйбышев сусаклагычын пычрату чыганакалары булып тора. Яңгыр канализациясе һәм локаль чистарту корылмалары булмау, урынның рельефына яңгыр һәм кар суларын үткәрмәү, яр буенда автотранспорт юу суны пычратуны көчәйтә. Хәзерге вакытка кадәр барлык пычранган суларның өчтән бере өске сулыкларга ташлана.

Шәһәрдә канализация челтәрләренә үсеш дәрәжәсе бик түбән һәм санитария таләпләренә жавап бирми. Шәһәрдә пычрануның төп өлеше чокырларда («Барский», «Веселый», «Большая Чакма» чокырлары) туплана, сулыкларның өске катлавы, сусаклагыч кушылдыклары юбла һәм ябыла, анда пычрану ахыргы катламнарда бара.

Лаеш шәһәрндә О.Кошевой урамы, проект куәте 700м³/тәүлек булган канализациянең гамәлдәге чистарту корылмалары бар, факттагы йөкләнеше 300м³/тәүлек. Чистартылган агып төшүче суларны Куйбышев сусаклагычына ташлау Чакма елгасы районындагы чокыр аша тормышка ашырыла. ОСК гамәлдәге ОСК, искергән норматив документлар таләпләренә нигезләнел, проектка кертелгән һәм төзелгән, ә чистартылган стокаларның күп кенә параметрлары нормага алынмаган, ә нормалаштырылганнарда таләпләр алай ук кырыс булмаган. Биологик чистартуның гамәлдәге схемасы агып төшүче суларны чистарту сыйфатын таләп ителгән нормативларга кадәр жиккерергә мөмкинлек бирми. Хәзерге вакытта беренче чираттагы чистарту корылмаларын реконструкцияләү бара.

1.11 Жир ресурслары, житештерү һәм куллану калдыклары

Карала торган территориядә туфрак катламының һәм жир ресурсларының торышының төп проблемалары эрозия процесслары, туфракны пычрату һәм жимерү, ярларны эшкәртү.

Лаеш шәһәрндә эрозиянең төп сәбәбе - антропоген һәм табигый факторларның ярашуы. Эрозияләнгән туфракларда ашламаларның нәтижелелеге кими, туфрак эшкәртү, аларда объектлар һәм корылмалар төзү чыгымнары арта. овраж-бал челтәре булу төзелеш объектларын урнаштыруга тискәре йогынты ясый һәм төзелеш өчен билгеләнгән майданчыкларның күләмнәрен киметүгә китерә, аларның конфигурациясен катлауландыра, майданчыклар арасындагы элементне катлауландыра һәм аларны үзара аерырга ярдәм итә.

Моннан тыш, күрсәтелгән туфраклар жиңел пычрана. Лаеш шәһәрндә иң пычранган туфрак житештерү һәм көнкүреш калдыкларын складлау урыннарында, предприятиеләр территорияләрендә, автомобиль юллары янында билгеләп үтелә. Шул ук вакытта Татарстан Республикасы буенча

Роспотребнадзор идарәсе мәгълүматлары буенча, селитеб зонасында сайлап алынган барлык туфрак пробалары нормаларга туры килә.

Калдыкларның шактый санда туплануы, вакытында булмаган һәм тулысынча утильләштерелмәгән очракта, халыкның яшәү урыннарының санитар-экологик торышын шактый начарайта һәм барлыкка килгән экосистемаларга җавапсызлыкка йогынты ясый.

Лаеш шәһәрində барлык предприятиеләр һәм торак секторлары теге яки бу дәрәжədə сәнәгать һәм хужалык-коммуналь калдыкларны барлыкка китерү чыганаclarы булып торалар.

Лаеш шәһәрində барлыкка килгән сәнәгать калдыклары арасында 4 нче класслы хәвефлелектәге калдыклар кими бара (52% ка кадәр), алар артынан 5 нче сыйныф (35%), 3 нче (11%), 1 нче һәм 2 нче сыйныф калдыклары 2% тан артмый.

4 нче класслы хәвефлелектәге сәнәгать калдыклары арасында территориядән смета, полимер материаллар һәм тукуымалар калдыклары, агач тузаны, һава филтрлары, лампалар эшкәртүдән пыяла, төсле кара металл ватыклары, макулатура, опилка агынтылары, агач калдыклары, таушалган автомобиль покрышкалары һәм камералар, шиналар очрый.

3 нче сыйныф калдыкларынан - промасленная ветоше, моторлы һәм индустриаль, филтрлар, нефть продуктлары белән пычранган; 2 нче сыйныфтан - эшкәртелгән трансмиссион май, аккумулятор күкерт кислотасы, эшкәртелгән электролит һәм аккумуляторлар; 1 нче сыйныфтан - терекөмешле терекөмеш көпшәләр, терекөмешле лампалар.

Уртача бер елда предприятиеләрдән 448 т калдык барлыкка килә.

Торак сектордан барлыкка килгән калдыклар арасында коммуналь көнкүреш калдыклары алда бара, алар тоннаж буенча иң эре булып санала һәм гомуми массаның 80 % ын тәшкил итә.

Утырту төзелешенән сыек читкә китүләр коммуналь ассенизация транспорты белән бергә кушылган станциягә жибәрелә.

Каты коммуналь калдыклар Лаеш шәһәрненән төньякта урнашкан ТКО полигонына чыгарыла. Полигонның мәйданы 5 гектарга житә, куәте - 10,5 мең м³. СанПиН 2.2.1/2.1.1200-03 нигезендә полигонның санитар-яклау зонасы 500 м тәшкил итә.

Терлекчелек калдыкларын утильләштерү һәм күмү мәсьәләсен хәл итү зур әһәмияткә ия. Бүгенге көндә Лаеш шәһәрində тирес саклагычлар юк. Туфракны, су объектларын пычратуның һәм йогышлы авырулар килеп чыгуның потенциал чыганагы булган зарарсыз тирес авыл хужалыгы жирләренә чыгарыла.

Биологик калдыкларны күмү урыннары - үлэт базлары. «Лаеш шәһәре» муниципаль берәмлеге территориясендә, Лаеш шәһәре чикләреннен 400 м төньякка таба биотермик чокыр урнашкан (ОКС номеры 16:24:0000:1510).

Роспотребнадзор идарәсенен 2021 елның 16 сентябрэндәге 2445 номерлы хаты нигезендә биологик камералы терлек каберлекләре II сыйныф объектларына карый, алар өчен СанПиН 2.2.1/2.1.1200-03 "Санитар-яклау зоналары һәм предприятиеләрнен, корылмаларның һәм башка объектларның

санитар классификациясе. Яна редакция (1,2,3,4 номерлы үзгәрешләр редакциясендә) 500м зурлыктагы санитар-яклау зонасы билгеләнде. Биотермик чокырларның санитар-яклау зоналарында санитар-яклау зоналарын билгеләү һәм санитар-яклау зоналары чикләрендә урнашкан жир кишәрлекләреннән файдалану кагыйдәләре нигезендә; РФ Хөкүмәте карары белән 03.03.2018 №222) торак төзелешен, ижтимагый объектларны урнаштыру рөхсәт ителми. Шулай итеп, биотермик чокырның санитар-яклау зонасында билгеләнгән таләпләрне бозуда торак төзелеше урнаша.

Торак пунктлар янында үлэт базларын урнаштыру проблемасын хәл итүнең берничә варианты булырга мөмкин:

1. мал-туар базларының санитар-яклау зоналары күләмнәрен киметү чараларын үткәрү;
2. какшамас үлэт базларын бетерү;
3. мал базларының санитар-яклау зоналарында урнашкан селитеб территорияләре яңадан эшләчәк.

Санитар-яклау зоналарының күләмнәрен кыскарту Россия Федерациясенең Баш дәүләт санитария табибы яисә аның урынбасары карары буенча мөмкин. Татарстан Республикасы буенча Роспотребнадзор Идарәсенең төп таләпләре - күмелгән урыннан читкә себер түләмәсен кузгатучыларны тарату мөмкинлеген юкка чыгару һәм шуннан соң үлэт базларының санитар-яклау зоналары күләмнәрен кыскарту:

- өстән тимер-бетон каркас белән туфрак учагын яшерүне тәмин итү;
- периметр буйлап терлекләр каберлекләре өемнәре, аншлаг белән ышанычлы киртә белән әйләндереп алынган;
- Татарстан Республикасы буенча Роспотребнадзор идарәсе белән килештереп, туфракка һәм суга лаборатор контроль оештыру скважиналарда грунт сулары агымы буенча түбәнрәк.

Татарстан Республикасының Баш дәүләт ветеринария инспекторы мәгълүматлары буенча, саркофага өслек калынлыгы кимендә 0,4 метр булырга тиеш; терлек каберлеге 2,5 метрдан да ким булмаган биеклектәге койма периметры буйлап чикләнергә тиеш; койма яисә бетон саркофагадан 30 м радиуста, 1 метр биеклектәге жир валы рәвешендә өстәмә саклау зонасы булдырырга кирәк.

Татарстан Республикасы Министрлар Кабинетының 2017 елның 06 маендагы 263 номерлы карары белән Татарстан Республикасы территориясендә файдаланылмый торган үлэт базларын (биотермик чокырларны) бетерү тәртибе расланды.

Күрсәтелгән Тәртип аларда биологик калдыкларны санкцияләnmәгән күмүне булдырмау, хайваннарның йогышлы авыруларын кузгатучыларның таралуын булдырмау, кешеләрнең зооантропо авырулары һәм әйләнә-тирә мохитне пычранудан саклау чараларын үткәрү эзлеклелеген билгели.

Файдаланылмый торган үлэт базларын бетерү чаралары үз эченә түбәндәге этапларны ала:

1. файдаланылмый торган үлэт базларын ветеринария-санитария тикшерүе;
2. юкка чыгарылырга тиешле файдаланылмый торган үлэт базларының (биотермик чокырларның) реестрын төзү;
3. файдаланылмый торган үлэт базларын бетерү.

Ветеринария-санитария тикшерүе үлэт базының эпизоотологик һәм лаборатор-бактериологик тикшерүе ярдәмендә, объектның ветеринария-санитария иминлеген билгеләү максатларында, Түләмә булу-булмауга башкарыла.

Үткәрелгән тикшерү нигезендә үлэт базы юкка чыгарылырга тиешле файдаланылмый торган үлэт базлары (биотермик чокырлар) реестрына кертелә.

Файдаланылмаган терлек каберлекләрен бетерү түбәндәге юллар белән башкарыла:

- – бетерелә торган үлэт базының гуммлаштырылган калдыгын Татарстан Республикасы Министрлар Кабинеты тарафыннан расланган үлэт базлары исемлегенә кертелгән башка үлэт базага күчереп күмү;
- жир дәрәжәсеннән югарырак урнашкан конструкцияләрне дезинфекцияләү һәм демонтажлау (төрле материалларны каты коммуналь калдыклар полигоннарына чыгару, янғын куркынычсызлыгы чараларын үтәгән урында агач конструкцияләрне яндыру юлы белән);
- үлэт базларын һәм траншеяларны туфрак белән күмәләр, туфракның өске катламын профилактик дезинфекцияләү юлы белән тигезлиләр.

Дезинфекция Россия Федерациясе Авыл хужалыгы министрлыгының 2002 елның 15 июлендәге 13-5-2/0525 номерлы карары белән расланган Дәүләт ветеринария күзәтчелеге объектларында дезинфекция һәм дезинвазия уздыру кагыйдәләре нигезендә уздырыла.

Чаралар үткәрү нәтижәләре буенча Ветеринария идарәсе тарафыннан үлэт базын бетерү акты рәсмиләштерелә, Татарстан Республикасы Жир һәм мөлкәт мөнәсәбәтләре министрлыгы кадастр исәбендәге терлек зиратын алу процедурасын үткәрүне тәмин итә. Ликвидацияләнгән үлэт базлары (биотермик чокырлар) территорияләреннән алга таба файдалану Россия Федерациясе законнары нигезендә гамәлгә ашырыла.

Зират. «Лаеш шәһәре» муниципаль берәмлеге территориясендә ике зират урнашкан. Лаеш шәһәре чикләрендә урнашкан гамәлгә яраксыз зират

Лаеш шәһәренең санитар-яклау зонасын үтәмичә торак төзелешенә якин ук килеп тоташа.

1.12 Яшел утыртмаларның торышы

Яшел утыртмалар системасы - табигый комплекс элементлары структурасында һәм әйләнә-тирә мохитне саклауда мөһим фактор. Яшел утыртмалар территорияләре иң яхшы жилләтүне тәмин итә, һава бассейнын сәламәтләндрә һәм халыкның ял итү урыннары булып тора.

Лаеш шәһәрен заманча яшелләндрәүне үз эченә ала:

- гомуми файдаланудагы яшелләндрәү участкалары (скверлар, парклар) - 16,48 га;
- махсус билгеләнештәге участкалар (чокыр, зират, бакча яшелләндрәү) - 41,37 га;

Моннан тыш, шәһәр чикләрендә 52,61 га мәйданда көтүлек урнашкан.

Төрле билгеләнештәге яшелләндрәлгән территорияләреннән чагыштырма авырлыгы 7,7 % тәшкил итә (чикләнгән файдалануны яшелләндрәүне исәпкә алмыйча).

Гомуми файдаланудагы Лаеш шәһәре халыкның яшелләндрәлгән территорияләре белән тәмин ителеше 16,1 м²/кеше тәшкил итә. Уртач норма 42.133330.2016, кимендә 10 м²/кеше билгеләнгән.

Жәй айларында Лаеш шәһәре тирәсендә урнашкан урман массивларына ял итүчеләр күп була, аларның саны гөмбә һәм жиләк жыю чорында арта. Бу антропоген йөкләнеш урман фонды халәтендә тискәре чагылыш таба: территория казыла, урман өлешчә юкка чыгарыла һәм чүпләнә, яр бие утыртмаларының тотрыклылыгы кими, азык продуктивлыгы һәм рекреация кыйммәте кими.

1.13 Махсус саклана торган табигать территорияләре

Лаеш шәһәреннән көнбатышка таба, көнбатыш чикләреннән 0,2 км ераклыкта «Мишә елгасы тамагы» төбәк әһәмиятендәге дөүләт табигый зоологик тыюлыгы (алга таба - заказник) (ЗОУИТ16.24.2.1447) урнашкан. Территорияне хужалык белән файдалану һәм зоналаштыру режимы Татарстан Республикасы Министрлар Кабинетының 2018 елның 26 февралендәге 115 номерлы карары белән билгеләнә.

Региональ әһәмияттәге «Мишә елгасы тамагы» региональ әһәмияттәге дөүләт табигый зоологик тыюлыгы Меши елгасының шәһәр читендә су биологик ресурсларының генетик фондын саклау һәм су биологик ресурсларын торгызу, аларның тотрыклы яшәвен тәмин итү максатларында төзелгән региональ әһәмияттәге махсус сакланылучы табигый территория булып тора.

Тыюлык территориясендә су биологик ресурслары популяциясенә куркыныч тудыручы теләсә нинди эшчәнлек тыела.

Тыюлык территориясендә комитет белән килештермичә зоологик, ботаника һәм минералогик коллекцияләр һәм палеонтологик объектлар жыю тыела.

Тыюлык территориясендә түбәндәгеләр тыела:

- 1 февральдән 15 апрельгә кадәр сәнэгать һәм һәвәскәр балыкчылык;
- геологик разведка эшләре, файдалы казылмалар, зарарсыз материаллар эшләү һәм шартлату эшләре.

Тыюлык территориясендә түбәндәге эшчәнлек төрләре рөхсәт ителә:

- фәнни-тикшеренү һәм контроль максатларда балык тоту;
- 16 апрельдән 31 гыйнварга кадәр гамәлдәге законнар кысаларында сәнэгать һәм һәвәскәр балыкчылык;
- суд йөреше чикләрендә суднолар йөреше һәм портларга якын килү.

Гражданнар тыюлык территориясендә булырга хокуклы.

Эчке су юлларын карап тоту эшләре гамәлдәге законнар нигезендә гамәлгә ашырыла.

Көнъяк көнбатышка таба Лаеш шәһәре чикләреннән төбәк эһәмиятендәге дәүләт табигый зоология тыюлыгы урнашкан - “стерляди урнаштыру” (ЗОУИТ16.00.2.3565). Территорияне хужалык белән файдалану һәм зоналарга бүлү режимы Татарстан Республикасы Министрлар кабинетының 2017 елның 29 декабрендәге 1104 номерлы карары белән билгеләнде.

Региональ эһәмияттәге «Стеляди булмау» дәүләт табигый зоологик тыюлыгы региональ эһәмияттәге махсус сакланылучы табигать территориясе булып стерляди үрчетү һәм стерляжларның тотрыклы яшәвен тәэмин итү өчен уңай шартлар тудыру максатларында төзелгән.

Тыюлык территориясендә стерляди популяциясенә куркыныч тудыручы теләсә нинди эшчәнлек тыела.

Тыюлык территориясендә комитет белән килештермичә тыела:

- сәнэгать объектлары һәм коммуникацияләр төзү;
- зоологик, ботаника һәм минералогия коллекцияләрен һәм палеонтология объектларын жыю.

Тыюлык территориясендә түбәндәгеләр тыела:

- сәнэгать балык тоту;
- геологик разведка эшләре, файдалы казылмалар, зарарсыз материаллар эшләү һәм шартлату эшләре.

Тыюлык территориясендә түбәндәге эшчәнлек төрләре рөхсәт ителә:

- фәнни-тикшеренү һәм контроль максатларда һәвәскәр балыкчылык, балык тоту;
- суд йөреше чикләрендә суднолар йөреше һәм портларга якын килү;
- гражданнар тыюлык территориясендә булырга хокуклы;
- эчке су юлларын карап тоту эшләре кануннар нигезендә гамәлгә ашырыла.

Лаеш муниципаль районында күрсәтелгән махсус сакланучы территорияләрдән тыш, шәһәр чикләреннән 62 м көньякта, Куйбышев сусаклагычы яр буйларында табигатьнең геологик һәйкәле урнашкан, аның статусы рәсми расланмаган. Бу «Стратотип лаишевской свита п. Лаеш янында эоплейстоцен».

1.14 Йогынты физик факторлары

Шау-шу әйләнә-тирә мохитне пычратучыларның берсе булып тора. Лаеш шәһәре территориясен шау-шулы пычратуның гомуми картинасына коммуналь, сәүдә, сәнәгать предприятиеләре, шулай ук шәһәр төзелеше нормаларына караганда якынарак урнашкан автомобиль юллары зур өлеш кертәләр, бу акустик дискомфорт зоналары барлыкка килү өчен алшартлар тудыра.

Карала торган территориядә электр магнит нурланышы чыганагы булып электр тапшыру линиясе һәм электр подстанциясе тора.

Халыкны электр магнит нурланышыннан яклау өчен электр тапшыру линияләре буйлап санитар аермалар урнаштырыла. Санитар шартлауларны һәм саклау зоналарын үтәү электр магнит нурланышының турыдан-туры йогынтысын булдырмакка мөмкинлек бирәчәк.

Электрподстанция торак төзелешеннән читтә урнашкан, аның 10 м тәшкил иткән исәп-хисап санитар-яклау зонасы халыкның яшәү шартларына тискәре йогынты ясамый.

Электр магнит нурланышының потенциал чыганагы булып 52/3 объекты тора.

«Гемпроект-Н» ЖЧЖ үткәргән исәп-хисапларга караганда, объект өчен санитар-яклау зонасы билгеләнми (2013 елның 25 декабрендәге 138 номерлы хат). Төзелешне чикләү зонасы чикләре 12 нче таблицада түбәнрәк күрсәтелгән.

12 таблица

Объектта төзелеш биеклеген чикләү зоналары 52/3

Антеннаның билгеләмәсе	Биеклек, м	Аралык, м
A1	20	160
A2	10	150
A3	24	225
A4	24	205
A5	26	205

A6	26	61
A7	26	61
A8	24	210
A9	24	65
A10	24	220
A11	24	80

Арттырып торучы антенналар өчен төзелешне чикләү зонасы радиотехник объект тирәсендә гамәлдәге төзелешкә кагылмый. Якындагы проектлана торган һәм гамәлдәге биналарның электр магнит нурланышының иң зур дәрәжәләре иң чик-мөмкин дәрәжәдән азрак һәм халык өчен куркыныч тудырмый.

Радиоактив объектны тапшыру СанПиН 2.1.8/2.2.4.1383-03 таләпләренә туры килә «радиотехник объектларны урнаштыру һәм эксплуатацияләүгә гигиеник таләпләр». Халыкны һәм техник персоналны электр магнит кырыннан яклау буенча өстәмә чаралар таләп ителми.

Радиация шартлары радиация табигый (табигый) һәм ясалма чыганаclarы йогынтысында формалаша, алар нурланыш фоны дәрәжәсенә үз өлешләрән кертә.

Татарстан Республикасы Экология һәм табигый ресурслар министрлыгы мәгълүматлары буенча, Лаеш шәһәре территориясендә радиация-гигиена вазгыяте тотрыклы дип характерлана.

Шуңа да карамастан, торак йортлар һәм социаль-көнкүреш билгеләнешендәге биналар төзү өчен кишәрлекләр сайлаганда, СП 2.6.1.2612-10 нигезендә 0,3 мкГр/сәг тән артмаган гамма-фон булган участоклар һәм грунт өстеннән радон агымының тыгызлыгы 80 мБк/м²с тан артмаган участоклар сайланьрга тиеш.

1.15 Халык сәламәтлегенә медицина-демографик күрсәткечләре

Территориянең санитар-эпидемиологик иминлегенә мөһим күрсәткече булып халыкның сәламәтлеге тора. Аны формалаштыру процессына тирәлекне техноген пычрату дәрәжәсен, территориянең архитектур-планлаштыру оешмасының рациональлеген чагылдыра торган биологик, социаль-иқътисадый, антропоген, табигый-климатик, медик-санитар факторлар тәәсир итә.

Лаеш муниципаль районындагы кебек үк, Лаеш шәһәрендә дә, халыкның барлык төркемнәре арасында да сулыш органнары, перинаталь период авырулары, башлыча женси юл белән тапшырыла торган авырулар, гөмбә, тире авырулары һәм аксымнар күбрәк.

Шулай ук соңгы еллар дәвамында кан әйләнеше һәм ашкайнату органнары авырулары (1,4 тапкыр), сөяк-мускул системасы һәм тоташтыручы тукумалар (1,3 тапкырга) артуы күзәтелә.

2. Территориядән файдалануның махсус шартлары булган зоналар

Территориядән файдалануның махсус шартлары булган зоналар исемлеге РФ Жир кодексының 105 нче маддәсе белән билгеләнгән.

Россия Федерациясе Шәһәр төзелеше кодексының 1 маддәсе нигезендә территориядән файдалануның махсус шартлары булган зоналарга саклау, санитар-яклау зоналары, Россия Федерациясе халыкларының мәдәни мирас объектларын саклау зоналары, су саклау зоналары, эчәргә ярakлы су белән тәэмин итү чыганакларын саклау зоналары, саклана торган объектлар зоналары, Россия Федерациясе законнары нигезендә билгеләнә торган башка зоналар керә.

Лаеш шәһәре территориясендә территориядән файдалануның махсус шартлары булган түбәндәге зоналар билгеләнә:

- тискәре йогынты ясый торган объектларның санитар-яклау зоналары һәм автомобиль юлларын санитар өзү;
- су саклау зоналары, яр бие яклау зоналары һәм өске су объектларының яр бие полосалары;
- су белән тәэмин итү чыганакларын санитар саклау зоналары;
- электр линияләренәң сак зоналары;
- әйләнә-тирә мохитнең торышын, аның пычрануын (метеорология станциясенәң саклау зонасы);
- капитал төзелеш объекты булган радиотехник объектны (база станцияләреннән биеклегә буенча төзелешне чикләү зонасы, 52/3 объекты) чикләү зонасы;
- приаэродром территориясе (3 подзона, һава алымнары полосалары) «Лаеш-СП» утырту мәйданчыгының очып китү-утиру полосасы.

Шулай ук, РФ Жир кодексының 105 нче маддәсе нигезендә, территориядән файдалануның махсус шартлары булган зоналар булмаган башка зоналар:

- бүлгеч газүткәргечләрдән биналар һәм корылмаларның фундаментларына кадәр минималь ара;
- жирле үзидарә органнары тәкъдимнәре нигезендә су басу зоналарын билгеләү буенча беренче чираттагы чаралар үткәрүне таләп итә торган жир кишәрлекләре;
- яңа төзелешне чикләү зонасы Куйбышев сусаклагычын су басу, су басу зонасы билгеләнгән вакытка кадәр (ташуда максималь дәрәжәдә 0,1% - 55, 8 м артык булу ихтималы буенча);

- табигый чикләүләр зоналары (эрозия, ярларны эшкәртү, карст, су басу);
- файдалы казылмалар ятмалары зоналары.

1.16 Санитар-яклау зоналары

Халыкның куркынычсызлыгын тәэмин итү максатларында һәм «Халыкның санитар-эпидемиологик иминлеге турында» 1999 елның 30 мартындагы 52-ФЗ номерлы Федераль закон нигезендә әйләнә-тирә мохиткә һәм кеше сәламәтлегенә йогынты чыганаclarы булып торучы объектлар һәм производстволар тирәсендә санитар-яклау зонасы - махсус кулланылыш режимы булган махсус территория билгеләнә, аның күләме атмосфера һавасына пычрану йогынтысын (химик, биологик, физик) гигиена нормативлары белән билгеләнгән күрсәткечләргә кадәр, ә I һәм II класслы куркыныч предприятиеләр өчен - гигиена нормативлары белән билгеләнгән күрсәткечләргә кадәр, шулай ук халык сәламәтлеге өчен кабул итү куркынычы зурлыгына кадәр. Үзенең функциональ билгеләнеше буенча санитар-яклау зонасы штат режимында объектны эксплуатацияләгәндә халыкның иминлеге дәрәжәсен тәэмин итүче саклагыч киртә булып тора.

Санитар-яклау зоналарын билгеләү тәртибе һәм аларны куллану режимы санитар-яклау зоналарын билгеләү һәм санитар-яклау зоналары чикләрендә урнашкан жир кишәрлекләреннән файдалану кагыйдәләре (раслаулар) белән билгеләнгән. РФ Хөкүмәтенең 2018 елның 3 мартындагы 222 номерлы карары белән.

Предприятиеләрнең санитар классификациясенә бәйле рәвештә санитар-яклау зоналары күләменә таләпләр «Санитар-яклау зоналары һәм предприятиеләрнең, корылмаларның һәм башка объектларның санитар классификациясе» СанПиН 2.2.1/2.1.1.1200-03 билгели.

Автомобиль юлларының санитар-саклык зоналары, СанПиН 2.2.1/2.1.1.1.1200-03 буенча котельныйлар һәр конкрет очракта атмосфера һавасының һәм физик факторларның (шау-шу, вибрация, электромагнит кырлары һ.б.) пычрануын һәм табигый тикшеренүләр һәм үлчәүләр үткәреп, һәр конкрет очракта билгеләнә. Карала торган территория буенча узучы автомобиль юллары өчен күрсәтелгән исәпләүләр үткәрелмәгән.

Санитар-яклау зонасы предприятиеләрне киңәйтү өчен резерв территория булып тормый. Житештерү күләмен вакытлыча кыскарту максималъ проект яисә фактта ирешелгән куәт өчен кабул ителгән санитар-яклау зонасын яңадан карауга нигез булып тормый.

«Газпром трансгаз Казан» ЖЧЖ өчен Лаеш РЭГС ЭПУ «Приволжскгаз» ЖЧЖ, 50Гц Лаеш РЭСы ешлыгы электроподстанциясе, «Лаеш балык заводы» ЯАЖ (житештерү базасы), машина-трактор паркы (МТП) өчен, проектлана торган ремонт остаханәсен, проектлана торган

автогаражны, проектлана торган запас частьләр складын исәпкә алып, санитар-саклау зоналары урнаштырылган.

65 нче АЗС өчен Татнефтепродукт ХК ААЖ, 720 нче АЗС, «ТАИФ-НК АЗС» ЖЧЖ, «Лаеш азык-төлек комбинаты» ЖЧЖ, «Лаеш шәһәре территориясендә урнашкан «Ферекс Лаеш» ЖЧЖ өчен исәп-хисап санитар-яклау зоналары проектлары эшләнде. Лаеш шәһәренең башка объектлары өчен СанПиН 2.2.1/2.1.1.1200-03 нигезендә санитар-яклау зоналарының ориентлашу күләмнәре кабул ителде.

Предприятиеләрнең, производстволарның һәм объектларның санитар классификациясе нигезендә санитар-яклау зоналары күләмнәре түбәндәгеләр тәшкил итә:

- куркыныч беренче класслы объектлар - 1000 м;
- куркыныч икенче класслы объектлар - 500 м;
- куркыныч класслы объектлар - 300 м;
- куркыныч дүртенче класслы объектлар - 100 м;
- бишенче класслы куркыныч объектлары - 50 м.

Лаеш шәһәре территориясендә булган объектлар һәм аларның санитар-яклау зоналары турында мәгълүматлар 13 нче таблицада бирелгән.

13 таблица

Лаеш шәһәре объектларының санитар-яклау зоналары

генплан буенча №	Объект исеме	Ориентик сзз, м	Исәп-хисап сзз, м	Тәкъдим ителгән сзз, ЗОУИТ	Исәп-хисап сззы проекты	Норматив документ
Булган объектлар						
Житештерү объектлары						
II	«Лаеш балык заводы» ЯАЖ	300	сәнәгать майданчылары чиге буенча	16.24.2.1363	"Лаеш балык заводы" ЯАЖ, ТР, Лаеш районы, Лаеш шәһәре, Рыбозаводская ур., 2 й. Шүрәле. Ташкирмен	ТР буенча Роспотребнадзор идарәсенең санитар-эпидемиологик нәтижәсе 16.11.11.000.Т.00100 6.06.10
XII	«Волжская» ЖЧЖ машина-трактор паркы (МТП), проектлана торган ремонт остаханәсен, проектлана торган автогаражны, проектлана торган запас частьләр складын	300	300	16.24.2.1593	«Волжская» ЖЧЖ Машина-трактор паркының (МТП) исәп-хисап санитар-яклау зонасы күләмен нигезләү проекты, проектлана торган автогаражны, проектлана торган запас частьләр складын, Татарстан Республикасы, Лаеш районы, Лаеш шәһәре, ЗУ 16:24:170301:780	ТР буенча Роспотребнадзор идарәсенең санитар-эпидемиологик нәтижәсе 16.11.11.000.Т.00272 5.12.19 от 16.12.2019

	исәпкә алып				исәпкә алып,	
IV	«Лаеш азык-төлек комбинаты» ЖЧЖ	100	таләп ителми	-	ТР Лаеш районы, Лаеш районы, Лаеш шәһәре, Горький ур., 70 нче йорт адресы буенча урнашкан «Лаеш азык-төлек комбинаты» ЖЧЖ өчен исәп-хисап санитар-яклау зонасы күләмен нигезләү проектлары	ТР буенча Роспотребнадзор идарәсенең санитар-эпидемиологик нәтижәсе 16.11.11.000.Т.00255 1.11.20
XV	«Ферекс Лаеш» ЖЧЖ яктылык диодлы яктырткычлар житештерә	100	таләп ителми	-	Татарстан Республикасы, Лаеш районы, Лаеш шәһәре, Производство урамы, 1в йорт адресы буенча урнашкан «Ферекс Лаеш» ЖЧЖ өчен исәп-хисап санитар-яклау зонасы күләмен нигезләү проектлары	ТР буенча Роспотребнадзор идарәсенең санитар-эпидемиологик нәтижәсе 16.11.11.000.Т.00185 1.08.20
III	«Таткрахмал-патока» ЖЧЖ	100	-	-	-	СанПиН 2.2.1/2.1.1.1200-03
VI	Сәнәгать товарлары базары	50	-	-	-	СанПиН 2.2.1/2.1.1.1200-03
X	Ком карьеры	100	-	-	-	СанПиН 2.2.1/2.1.1.1200-03
XI	"Тонус" ЖЧЖ (СТО, кибет)	50	-	-	-	СанПиН 2.2.1/2.1.1.1200-03
XII	Эре мөгезле терлекләр фермасы	300	-	-	-	СанПиН 2.2.1/2.1.1.1200-03
LVI	Эре мөгезле терлекләр фермасы	50	-	-	-	СанПиН 2.2.1/2.1.1.1200-03
LV	Конеферма	50	-	-	-	СанПиН 2.2.1/2.1.1.1200-03
XVIII	«Карат» ЯАЖ (житештерү базасы)	100	-	-	-	СанПиН 2.2.1/2.1.1.1200-03
XIX	«Альянс» ЖЧЖ (житештерү базасы)	100	-	-	-	СанПиН 2.2.1/2.1.1.1200-03
XX	ЧП Сунцов (галош житештерү)	300	-	-	-	СанПиН 2.2.1/2.1.1.1200-03
XXI	«Инжехим» ЖЧЖ жиһазлар, блок модульләре житештерә)	100	-	-	-	СанПиН 2.2.1/2.1.1.1200-03
XXIa	Ремонтсыз машиналар белән Стоянка	100	-	-	-	СанПиН 2.2.1/2.1.1.1200-03
XXIб	Теплица	100	-	-	-	СанПиН 2.2.1/2.1.1.1200-03
XXIII	«Харша» ЖЧЖ (техниканы)	300	-	-	-	СанПиН 2.2.1/2.1.1.1200-03

	житештерү һәм аңа хезмәт күрсәтү)					
LXIII	мебель цехы	100	-	-	-	СанПиН 2.2.1/2.1.1.1200-03
91	Төзелеш материаллары базары	50	-	-	-	СанПиН 2.2.1/2.1.1.1200-03
89	"Ремстрой" ЖЧЖ	50	-	-	-	СанПиН 2.2.1/2.1.1.1200-03
LIX	«АВМ Сервис» ЖЧЖ Авиация техникасын ремонтлау остаханәсе (авиация запас частьләрен саклау)	100	-	-	-	СанПиН 2.2.1/2.1.1.1200-03
Коммуналь-склад объектлары						
XXIV	Гадәттән тыш хәлләр министрлыгы бозлыклары	50	-	-	-	СанПиН 2.2.1/2.1.1.1200-03
XXV	Складные связи	50	-	-	-	СанПиН 2.2.1/2.1.1.1200-03
XXVI	Складлад Райпо	50	-	-	-	СанПиН 2.2.1/2.1.1.1200-03
XXVII	Складлар	50	-	-	-	СанПиН 2.2.1/2.1.1.1200-03
LXIV	Төзелеш материаллары склады	50	-	-	-	СанПиН 2.2.1/2.1.1.1200-03
Инженерлык инфраструктурасы объектлары						
XXVII I	Сугару-киптерү системаларын эксплуатацияләү	100	-	-	-	СанПиН 2.2.1/2.1.1.1200-03
XXX V	Электроподстанция	-	10	16.24.2.1553	Татарстан Республикасы "Челтәр компаниясе" ААЖ филиалы Лаеш электр челтәрләренең 50 Гц Лаеш РЭСы, Лаеш районы, Лаеш шәһәре, Лебедева ур., 59 өлеш трансформатор подстанциясенең исәп-хисап санитар-яклау зонасы чикләрен билгеләү проекты	ТР буенча Роспотребнадзор идарәсенең санитар-эпидемиологик нәтижәсе №16.11.000.Т.0013.01.10
V	«Газпром трансгаз Казан» ЖЧЖ Лаеш РЭГС «Приволжскгаз» ЖЧЖ	-	-	16.24.2.1319	«Газпром трансгаз Казан» ЖЧЖнең исәп-хисап санитар-яклау зонасы чикләрен билгеләү проекты Татарстан Республикасы Лаеш муниципаль районы	Татарстан Республикасы буенча Роспотребнадзор идарәсенең санитар-эпидемиологик нәтижәсе №16.11.000.Т.002506

					ЭПУ, Лаеш районы, Лаеш шәһәре, Горький ур., 39	.121.16 от 09.12.2016
XXX VIII	Очыкч корылмалар	200	-	-	-	СанПиН 2.2.1/2.1.1.1200-03
Транспорт инфраструктурасы объектлары						
XL	Лаишгропромэ нерго (житештерү базасы)	100	-	-	-	СанПиН 2.2.1/2.1.1.1200-03
XLI	ДМСК	100	-	-	-	СанПиН 2.2.1/2.1.1.1200-03
XLII	Автовокзал	300	-	-	-	СанПиН 2.2.1/2.1.1.1200-03
XLII	АБЗ	500	-	-	-	СанПиН 2.2.1/2.1.1.1200-03
XLIX	АЗС	100	-	-	-	СанПиН 2.2.1/2.1.1.1200-03
XLIV	«ТАИФ-НК АЗС» ЖЧЖ 720 һәм 721 АЗС	100	таләп ителми	-	ТР, Лаеш районы, Лаеш районы, Лаеш районы, Лаеш шәһәре, 57 йорт Аккош урамы һәм М.Горький урамы (ЗУ 16:24:170136:35) адреслары буенча урнашкан 720 һәм «ТАИФ-НК АЗС» ЖЧЖнең исәпләү санитар-яклау зонасы күләмен нигезләү проектлары	ТР буенча Роспотребнадзор идарәсенең санитар- эпидемиологик нәтижәсе 16.11.11.000.Т.00117 1.05.21 от 14.05.2021 ТР буенча Роспотребнадзор идарәсенең санитар- эпидемиологик нәтижәсе 16.11.11.000.Т.00116 6.0-5.21 от 14.05.2021
XLVII I	гараж	50	-	-	-	СанПиН 2.2.1/2.1.1.1200-03
	Пристань	50	-	-	-	СанПиН 2.2.1/2.1.1.1200-03
LI	Урман-янгын сүндерү станциясе III тип	300	-	-	-	СанПиН 2.2.1/2.1.1.1200-03
Махсус билгеләнештәге объектлар						
	Зират (гамәл)	100	-	-	-	СанПиН 2.2.1/2.1.1.1200-03
	Зират (практикства)	50	-	-	-	СанПиН 2.2.1/2.1.1.1200-03
	ККК полигоны	500	-	-	-	СанПиН 2.2.1/2.1.1.1200-03
	Биотермик чокыр	500	-	-	-	Биологик калдыкларны жыю, утильләштерү һәм юкка чыгару буенча ветеринария- санитария кагыйдәләре
Тәкъдим ителә торган объектлар						
	Зират	100	-	-	-	СанПиН 2.2.1/2.1.1.1200-03
	Пристань	50	-	-	-	СанПиН 2.2.1/2.1.1.1200-03

Санитар-яклау зоналары территориясен файдалану регламентлары 14 нче таблицада күрсәтелгән.

14 таблица

Санитар-яклау зоналарыннан файдалану регламентлары

Зона исеме	Күрсәтелгән зонадан файдалану режимы	Рөхсәт ителгән файдалануны жайга сала торган норматив документлар
Санитар-яклау зонасы	<p>Санитар-яклау зонасы чикләрендә жир кишәрлекләрен түбәндәге максатларда файдалану рөхсәт ителми:</p> <p>а) торак төзелеше, мәгариф һәм медицина билгеләнешендәге объектлар, ачык типтагы спорт корылмалары, балаларның ялы оешмалары һәм аларны савыктыру оешмалары, рекреация билгеләнешендәге зоналар һәм дача хужалыгы һәм бакчачылык алып бару өчен урнаштыру;</p> <p>б) дару чараларын житештерү һәм саклау өчен объектлар, сәнәгатьнең азык-төлек тармаклары объектлары, азык-төлек чималы һәм азык-төлек продукциясенен күпләп складлары, эчә торган суны эзерләү һәм саклау өчен суүткәргеч корылмалар комплекслары урнаштыру, жир кишәрлекләреннән азык-төлек продукциясе сыйфатында алга таба файдалану өчен билгеләнгән авыл хужалыгы продукциясен житештерү, саклау һәм эшкәртү максатларында файдалану, эгәр санитар-саклау зонасы билгеләнгән объектның химик, физик һәм (яисә) биологик тәэсире аларга карата билгеләнгән таләпләр нигезендә мондый чараларның, чималның, суның һәм продукциянең сыйфатын һәм куркынычсызлыгын бозуга китерәчәк.</p>	<p>Санитар-яклау зоналары чикләрендә урнашкан жир кишәрлекләреннән файдалану һәм санитар-яклау зоналарын билгеләү кагыйдәләре (раслаулар). РФ Хөкүмәтенен 2018 елның 03 мартындагы 222 номерлы карары белән)</p>
Санитар-яклау зонасы	<p>Урнаштыру рөхсәт ителми:</p> <ul style="list-style-type: none"> - торак йортлар, аерым торак йортларны, ландшафт-рекреация зоналарын, ял итү зоналарын, курортлар, шифаханәләр һәм ял йортлары территорияләрен, бакчачылык ширкәтләре һәм коттедж төзелешләре территорияләрен, күмәк яисә индивидуаль дача һәм бакча-бакча участкаларын, шулай ук яшәү тирәлеген сыйфатын нормалаштыра торган башка территорияләре дә кертеп; - спорт корылмалары, балалар майданчыклары, мәгариф һәм балалар учреждениеләре, гомуми файдаланудагы дэвалау-профилактика һәм савыктыру учреждениеләре; - дарулар, дару чаралары һәм (яисә) дару рәвешләре, фармацевтика предприятиеләре өчен чимал складлары һәм ярымпродуктлар житештерү объектлары; сәнәгатьнең азык-төлек тармаклары объектлары, азык-төлек чималы һәм азык-төлек продуктларының күпләп складлары объектлары, эчәр суларны эзерләү һәм саклау өчен суүткәргеч корылмалар комплекслары. <p>Авария хәлендәге дежур персонал өчен торак булмаган биналар, вахта ысулы буенча эшләнүчеләр өчен биналар, идарә итү биналары, конструктор бюролары, административ билгеләнештәге биналар, фәнни-тикшеренү лабораторияләре, поликлиникалар, ябык типтагы спорт-савыктыру корылмалары, мунчалар, кер юу корылмалары, сүздә һәм жәмәгать туклануы объектлары, мотельләр, кунакханәләр, гаражлар, жәмәгать һәм индивидуаль транспортны саклау өчен майданчыклар һәм корылмалар, янгын деполары, жирле һәм транзит коммуникацияләр, ЛЭП, электр подстанцияләре, нефть һәм газ үткәргечләре, техник су белән тәэмин итү өчен артезиан</p>	

скважиналары, техник су белән тээмин итү өчен су суыту корылмалары, техник канализация канализация станцияләре, су белән тээмин итү станцияләре, АЗС, су белән тээмин итү корылмалары урнаштыру.	
--	--

Үлэт базлары. «Лаеш шәһәре» муниципаль берәмлеге территориясендә, Лаеш шәһәре чикләреннән 400 м төньякка таба биотермик чокыр урнашкан (ОКС номеры 16:24:0000:1510).

Роспотребнадзор идарәсенен 2021 елның 16 сентябрэндәге 2445 номерлы хаты нигезендә биологик камералы терлек каберлекләре II сыйныф объектларына карый, алар өчен СанПиН 2.2.1/2.1.1200-03 "Санитар-яклау зоналары һәм предприятиеләрнең, корылмаларның һәм башка объектларның санитар классификациясе. Яңа редакция (1,2,3,4 номерлы үзгәрешләр редакциясендә) 500м зурлыктагы санитар-яклау зонасы билгеләнде. Россия Федерациясе Хөкүмәтенен 2018 елның 3 мартындагы 222 номерлы карары белән расланган санитар-яклау зоналары чикләрендә урнашкан жир кишәрлекләреннән файдалану һәм санитар-яклау зоналарын билгеләү кагыйдәләренә ярашлы рәвештә, 1-2 класслы хәвефлелек объектлары мөнәсәбәтендә санитар саклау зонасын билгеләү турында карар кулланучылар хокукларын яклау һәм кеше иминлеге өлкәсендә күзәтчелек буенча федераль хезмәт (Мәскәү) кабул итә.

Санитар-яклау зоналары территорияләрен файдалануда чикләүләр санитар-яклау зоналарын билгеләү һәм санитар-яклау зоналары чикләрендә урнашкан жир кишәрлекләреннән файдалану кагыйдәләренен 5 п таләпләре белән билгеләнгән. Россия Федерациясе Хөкүмәтенен 2018 елның 3 мартындагы 222 номерлы карары белән 15 нче таблицада китерелгән.

15 таблица

*Биотермик чокырның санитар-яклау зоналары территорияләрен
файдалануда чикләүләр*

Зона исеме	Күрсәтелгән зонадан файдалану режимы	Рөхсәт ителгән файдалануны жайга сала торган норматив документлар
Биотермик чокырларның санитар-яклау зоналары	Биотермик зоналарга урнаштыру тыела: а) торак төзелеше, мәгариф һәм медицина билгеләнешендәге объектлар, ачык типтагы спорт корылмалары, балаларның ялы оешмалары һәм аларны савыктыру оешмалары, рекреацион билгеләнештәге зоналар һәм бакчачылык алып бару өчен урнаштыру; б) дару чараларын житештерү һәм саклау өчен объектлар, сәнәгатнең азык-төлек тармаклары объектлары, азык-төлек чималы һәм азык-төлек продукциясен күпләп складлары, эчә торган суны эзерләү һәм саклау өчен суүткәргеч корылмалар комплекслары урнаштыру, жир кишәрлекләреннән азык-төлек продукциясе сыйфатында алга таба файдалану өчен билгеләнгән авыл хужалыгы продукциясен житештерү, саклау һәм эшкәртү максатларында файдалану өчен файдалану, әгәр санитар-саклау зонасы	Санитар-яклау зоналары чикләрендә урнашкан жир кишәрлекләреннән файдалану һәм санитар-яклау зоналарын билгеләү кагыйдәләре (раслаулар). РФ Хөкүмәте карары белән 03.03.2018 № 222)

	билгелэнгэн объектның химик, физик һәм (яисә) биологик тээсире аларга карата билгелэнгэн таләпләр нигезендә мондый чараларның, чималның, суның һәм продукциянең сыйфатын һәм куркынычсызлыгын бозуга китерәчәк.	
	Үлем базында һәм аерым биотермик чокырда терлекләр көтүе, үләннәр чаптыру, жирне күчереп йөртү һәм үлгән терлекләрнең калдыкларын аерым биотермик чокыр артына чыгару тыела.	Биологик калдыкларны күчерү, саклау, эшкәртү һәм утильләштерүнең ветеринария кагыйдәләре, раслаулар. Россия Федерациясе Авыл хужалыгы министрлығының 26.10.2020 № 626 боерыгы белән

Зират. Шәһәр территориясендә зиратлар урнашкан, санитар-яклау зоналары 50 м һәм 100 м тәшкил итә. СанПиНом 2.1.2882-11 нигезендә зиратларның санитар-яклау зоналарында биналар һәм корылмалар төзү тыела, моңа гыйбадәт кылу һәм йола объектларыннан тыш.

1.17 Биналар һәм корылмаларның фундаментларына һәм инженерлык челтәрләренең саклау зоналарына кадәр минималь ераклык

Лаеш шәһәре территориясе буенча жир асты газүткәргеч челтәрләре уза. Инженерлык челтәрләре мәгълүматларыннан алып бина һәм корылмаларның фундаментларына кадәр горизонталь ераклыкларны түбәндәгеләр тәшкил итә:

- югары басымлы газүткәргеч I категория - 10 м (СП 62.13330.2011) нигезендә;
- югары басымлы газүткәргеч II категория - 7 м (СП 62.13330.2011);
- урта басымлы газүткәргеч - 4 м (СП 62.13330.2011) нигезендә.

Элемтә кабельләреннән зарарлануның нормаль шартларын тәмин итү һәм аларны гамәлдән чыгару максатларында (“РФ элемтә линияләрен һәм корылмаларын саклау кагыйдәләрен раслау турында” Россия Федерациясе Хөкүмәтенең 1995 елның 9 июнендәге 578 номерлы карарының 4 п. нигезендә газ белән тәмин итү челтәрләре (“Газ бүлү челтәрләрен саклау кагыйдәләрен раслау турында” РФ Хөкүмәтенең 7 нче пункты нигезендә) 2 м күләмендә саклау зоналары билгеләнә.

1.18 Электр тапшыру линияләренең сак зоналары

Электр тапшыру линияләрен зарарлау мөмкинлеген бетерү өчен саклау зоналары билгеләнә. Электр үткәргечләрнең һава линияләреннән саклау зоналарының күләмнәре электр челтәре хужалыклары объектларының саклау зоналарын билгеләү һәм мондый зоналар чикләрендә урнашкан жир кишәрлекләреннән файдалануның махсус шартларын билгеләү кагыйдәләренә (Россия Федерациясе Хөкүмәтенең 2009 елның 24

февралендәге 160 номерлы карары белән расланган) бәйле. ЛЭП өчен 35 кВ көчәнеш белән 15 м зурлыктагы саклау зонасы билгеләнә, ЛЭП өчен 10 кВ - 10 м (16 нчы таблица).

16 таблица

Электр тапшыру линияләренең саклау зоналарынан файдалану регламенты

Зона исеме	Күрсәтелгән зонадан файдалану режимы	Рөхсәт ителгән файдалануны жайга сала торган норматив документлар
Сакчылар зоналар	<p>Сак зоналарында электр челтәре хужалыгы объектларының имин эшен бозарга мөмкин булган теләсә нинди гамәлләрне гамәлгә ашыру тыела, шул исәптән:</p> <ul style="list-style-type: none"> - балалар һәм спорт майданчыкларын, стадионнарны, базарларны, сәүдә нокталарын, кыр станокларын, терлекләр өчен урыннар, гаражлар һәм барлык төр машиналар һәм механизмнарның стоянкаларын урнаштырырга, билгеләнгән тәртиптә рөхсәт ителгән эшләрне башкаруга мәшгуль булмаган кешеләр күп тупланган теләсә нинди чаралар үткәрергә; - теләсә нинди объектлар һәм предметларны (материалларны) урнаштырырга, шулай ук теләсә нинди эшләр башкарырга һәм электр челтәре хужалыгы объектларына керүгә комачауларга мөмкин булган корымалар төзүгә; - һөжүм механизмнары белән эшләүне һ.б. <p>Саклау зоналары чикләрендә юридик һәм физик затларга челтәр оешмаларын килештерү турында язмача карамыйча түбәндәгеләр тыела:</p> <ul style="list-style-type: none"> - бина һәм корымаларны төзү, капитал ремонтлау, реконструкцияләү яисә сүтү; - бакча, яшелчә бакчасы һәм дача жир кишәрлекләрен, бакчачылык, яшелчәчелек яисә дача коммерциягә карамаган берләшмәләр объектларын, торак төзелеше объектларын, шул исәптән индивидуаль жир кишәрлекләрен урнаштырырга; - тау, шартлату, мелиоратив эшләр, шул исәптән жирләрне вакытлыча су басу белән бәйле; - агач һәм куаклар утырту һәм кисү. 	<p>Уникаль хисап номерын тудыру кагыйдәләре. электр челтәре хужалыгы объектларының саклау зоналарын билгеләү һәм мондый зоналар чикләрендә урнашкан жир кишәрлекләреннән файдалануның махсус шартларын билгеләү (Россия Федерациясе Хөкүмәтенең 2009 елның 24 февралендәге 160 номерлы карары нигезендә)</p>

1.19 Су саклау зоналары, яр буге яклау зоналары һәм өске су объектларының яр буге полосалары

РФ Су кодексының 65 статьясы нигезендә су саклау зоналары елгаларның, инешләрнең, күлләрнең, сусаклагычларның яр буге линиясенә тоташкан һәм аларда күрсәтелгән су объектларының пычрануын, чүпләнүен, ләм утыруын һәм суларын ярлыландыруны булдырмау, шулай ук су биологик ресурсларының һәм хайваннар һәм үсемлекләр дөньясының башка объектларының яшәү тирәлеген саклау максатларында хужалык һәм башка эшчәнлекне гамәлгә ашыруның махсус режимы билгеләнә торган территорияләрдән гыйбарәт.

Су саклау зоналары чикләрендә хужалык һәм башка эшчәнлеккә өстәмә чикләүләр кертелә торган территорияләрдә яр буге яклау полосалары урнаштырыла.

Торак пунктлар территорияләреннән читтә елгаларның, инешләрнең, күлләрнең, сусаклагычларның һәм аларның яр буге яклау полосаларының су саклау зоналары киңлегә тиешле яр линиясеннән билгеләнә. Татарстан Республикасы Экология һәм табигый ресурслар министрлыгы заказы буенча «Земля» РКҮ Куйбышев сусаклагычының яр буге линиясе чикләрен ачыклау һәм аэрофотога төшерү эшләрен алып барды. Әлегә эш нәтижеләре Лаеш шәһәренең Генераль планында файдаланылды.

Елгаларның яисә инешләрнең су саклау зонасы киңлегә аларның елгалар яисә инешләр өчен озынлыктагы чишмәдән билгеләнә:

- ун километрга кадәр - илле метр күләмендә;
- уннан алып илле километрга кадәр - йөз метр күләмендә;
- илле километрдан һәм аннан да күбрәк - ике йөз метр күләмендә.

Яр буге яклау полосасының киңлегә су объекты ярының текәлегенә бәйле рәвештә билгеләнә һәм кирегә авышу өчен 30 м яисә кире авышу өчен 0 м, 40 м тәшкит итә һәм 3 м авышу өчен 50 м тәшкит итә.

Гомуми файдаланудагы су объектының яр буге линиясе буйлап гомуми файдалану өчен билгеләнгән яр буге полосасы билгеләнә. Су объектларының яр буге полосасының киңлегә 20 м тәшкит итә, моңа каналларның, шулай ук елгаларның һәм инешләрнең яр буге полосалары 10 км га кадәр сузылган (5 м). Гражданнарның су объектына ирекле керүен тәмин итү максатларында яр буге полосасы төзелә алмый.

Шулай итеп, Куйбышев сусаклагычындагы су саклау зонасы - 200 м, инешләр, күлләр - 50 м. Куйбышев сусаклагычының яр буге яклау полосасының киңлегә - 200 м, инешләр, күлләр - 50 м. Куйбышев сусаклагычының яр буге полосасы, күлләр - 20 м, инешләр - 5 м.

Татарстан Республикасы Министрлар Кабинетының 2018 елның 18 июлендәге 1772-р номерлы күрсәтмәсе нигезендә Куйбышев сусаклагычыннан өстәмә рәвештә 50 м киңлектәге яр буге полосасы билгеләнә.

Су саклау зоналарыннан, яр буге яклау Һәм яр буге полосаларыннан
 файдалану режимы 17 нче таблицада күрсәтелгән.

17 таблица

Су саклау зоналарыннан, яр буге зоналарыннан файдалану регламентлары
 өске су объектларының яклау Һәм яр полосалары

Зона исеме	Зонадан файдалану режимы	Рөхсәт ителгән файдалануны жайга сала торган норматив документлар
Су саклау зоналары	<p>Су саклау зоналары чикләрендә түбәндәгеләр тыела:</p> <ul style="list-style-type: none"> - туфракның уңдырышлылығын көйләү максатларында агып төшүче сулардан файдалану; - зиратларны, үләт базларын, житештерү Һәм куллану калдыкларын күмү урыннарын, химик, шартлаткыч, агулы матдәләргә, радиоактив калдыкларны күмү пунктларын урнаштыру; - зарарлы организмнарга каршы көрәш буге авиация чараларын гамәлгә ашыру; - транспорт чараларының (махсус транспорт чараларыннан тыш) хәрәкәте Һәм туктап торуы, моңа юлларда Һәм юлларда каты өслекле махсус жиһазландырылган урыннарда аларның хәрәкәте Һәм туктап торулары керми; - автозаправка станцияләрен, ягулык-майлау материаллары складларын урнаштыру (моңа, әйләнә-тирә мохитне саклау өлкәсендәгә кануннар Һәм Су кодексы таләпләрен үтәгән очракта, транспорт чараларын техник карау Һәм ремонтлау өчен кулланыла торган техник хезмәт күрсәтү станцияләрен, ягулык-майлау материаллары складларын портлар, суднолар төзү Һәм суднолар ремонтлау оешмалары, эчке су юллары инфраструктурасы территорияләрендә урнаштырылган очраklar керми); - пестицидлар Һәм агрохимикатларны (яр буге яклау полосалары чикләреннән тыш диңгез портлары территорияләрендә махсулаштырылган саклагычларда агрохимикатлар саклаудан тыш), пестицидлар Һәм агрохимикатлар 	РФ Су кодексы

	<p>куллану;</p> <ul style="list-style-type: none"> - агым суларны, шул исәптән дренаж суларны агызу; - гомумтаралган файдалы казылмаларны разведкалау һәм чыгару (гомумтаралган файдалы казылмаларны разведкалау һәм чыгару файдалы казылмаларның башка төрләрен разведкалау һәм чыгаруны гамәлгә ашыручы жир асты байлыкларынан файдаланучылар тарафыннан тау garantF1://10004313.7garantF1://10004313.191бүлемтекләренен жир асты байлыклары һәм (яисә) геологик бүлемтекләрнең жир асты байлыклары турындагы РФ законнары нигезендә бирелгән чикләрдә, 1992 елның 21 февралендәге РФ Канунының 19.1 статьясы нигезендә расланган техник проект нигезендә гамәлгә ашырылган очраклардан тыш). N 2395-I "Жир асты байлыклары турында"). <p>Су саклау зоналары чикләрендә, су объектларын пычранудан, чүпләнүдән, ләм утырудан һәм сулыкларны саегудан саклауны тәэмин итә торган корылмалар белән су кануннарына һәм әйләнә-тирә мохитне саклау өлкәсендәге кануннарға ярашлы рәвештә, мондый объектларны проектлау, төзү, реконструкцияләү, эксплуатациягә кергү, хужалык һәм башка объектларны эксплуатацияләү рөхсәт ителә. Су объекттын пычранудан, чүпләнүдән, ләм утырудан һәм суларны ярлыландырудан саклауны тәэмин итә торган корылма төрен сайлау әйләнә-тирә мохитне саклау өлкәсендәге кануннар нигезендә билгеләнгән пычраткыч матдәләр, башка матдәләр һәм микроорганизмнарны ташлауның мөмкин нормативларын үтәү зарурлыгын исәпкә алып гамәлгә ашырыла.</p> <p>Су объектларын пычранудан, чүпләнүдән, ләм басудан һәм суларны ярлыландырудан саклауны тәэмин итә торган корылмалар дигәндә түбәндәгеләр аңлашыла:</p> <ul style="list-style-type: none"> - үзәкләштерелгән су чыгару системалары (канализацияләр), явым-төшем суларын агызу өчен үзәкләштерелгән су чыгару системалары; - агып төшүче суларны үзәкләштерелгән су чыгару системаларына (шул исәптән яңгыр суларын, кар суларын, инфильтрация, су сиптерү һәм дренаж суларын) жибәрү (агызу) корылмалары һәм системалары, әгәр алар шундый суларны кабул итү өчен билгеләнгән булса; - агып төшүче суларны (шул исәптән яңгыр суларын, кар суларын, инфильтрация, су сиптерү һәм дренаж суларын) чистарту өчен аларны чистартуны әйләнә-тирә мохитне саклау өлкәсендәге законнар һәм Су кодексы таләпләре нигезендә билгеләнгән нормативлардан чыгып тәэмин итүче локаль чистарту 	
--	---	--

	<p>корылмалары;</p> <ul style="list-style-type: none"> - житештерү һәм куллану калдыкларын жыю корылмалары, шулай ук агып төшүче суларны (шул исәптән яңгыр суларын, кар суларын, инфильтрация суларын, су юу һәм дренаж суларын) су үткәрни торган материаллардан ясалган приемникларга чыгару (агызу) корылмалары һәм системалары. <p>Су саклау зоналары чикләрендә урнашкан һәм агып төшүче суларны чистарту корылмалары белән жиһазландырылмаган гражданның бакчачылык, яшелчәчелек яисә дача коммерциягә карамаган берләшмәләре территорияләренә карата, аларны мондый корылмалар белән жиһазландырган һәм (яисә) үзәкләштерелгән системаларга тоташтырган мизгелгә кадәр, әйләнә-тирә мохиткә пычраткыч матдәләр, башка матдәләр һәм микроорганизмнар керүне булдырмый торган су үткәрни торган материаллардан ясалган приемниклар куллану рөхсәт ителә.</p>	
Яр бую яклау полосалары	<p>Яр бую яклау полосалары чикләрендә су саклау зоналары өчен билгеләнгән чикләүләр белән беррәттән түбәндәгеләр тыела:</p> <ul style="list-style-type: none"> — жирләрне сөрү; — юыла торган грунтларның өемнәрен урнаштыру; — авыл хужалыгы терлекләрен көтү һәм алар өчен жәйге лагерьлар, ванналар булдыру. <p>Урында су саклау полосалары һәм яр бую яклау полосалары чикләрен махсус мәгълүмат тамгалары белән беркетү жир законнары нигезендә гамәлгә ашырыла.</p>	
Яр бую полосалары	<p>Һәр гражданин алар янында йөрү һәм булу өчен гомуми файдаланудагы су объектларының яр бую полосасыннан (механик транспорт чараларыннан файдаланмыйча), шул исәптән һәвәскәр һәм спорт балыкчылыгын гамәлгә ашыру һәм йөзү чараларын причал ясау өчен файдаланырга хокуклы.</p> <p>Яр бую полосасы чикләрендә жир кишәрлекләрен хосусыйлаштыру тыела.</p> <p>Куйбышев сусаклагычының 50 метрлы яр бую полосасында жир кишәрлекләре бирүне Россия Федерациясенә су һәм жир законнары таләпләрен үтәгән очракта, шулай ук Татарстан Республикасы Жир һәм мөлкәт мөнәсәбәтләре министрлыгы, Татарстан Республикасы буенча Табигатьтән файдалану өлкәсендә күзәтчелек федераль хезмәте идарәсе һәм Татарстан Республикасы Экология һәм табигый ресурслар министрлыгы фикерен исәпкә алып гамәлгә ашырырга кирәк.</p>	<p>Россия Федерациясе Су кодексы</p> <p>Жир кодексы</p> <p>Татарстан Республикасы Министрлар Кабинетының 2018 елның 18 июлендәге № 1772-р күрсәтмәсе</p>

1.20 Эчә торган су белән тәмин итү чыганакларын санитар саклау зоналары

Лаеш шәһәре территориясендә хужалык-эчәргә яраклы максатларда су жыю жайланмалары файдаланыла, алардан СанПиН 2.1.4.1110-02 «Эчәргә яраклы су белән тәмин итү һәм суүткәргечләрнең санитар саклау зоналары» буенча санитария саклау зоналары билгеләнергә тиеш.

Санитария саклау зоналары өч пояс составында оештырыла:

Беренче пояс (катгый режимлы) суалгычларның урнашу территориясен, барлык суүткәргеч корылмаларның һәм суүткәргеч каналның урнашу

мәйданнарын үз эченә ала. Аның билгеләнеше - очраклы яки аңлы рәвештә пычранудан һәм зарарланудан су алу һәм су жыю корылмалары урынын яклау.

Икенче һәм өченче поясларны (чикләүләр поясын) су белән тәмин итү чыганаclarының пычрануын кисәтү өчен билгеләнгән территорияне кертәләр.

Һәр өч поясның һәркайсында махсус режим билгеләнә һәм су сыйфаты начараюны кисәтүгә юнәлдерелгән чаралар комплексы билгеләнә.

Хәзерге вакытта Лаеш шәһәре территориясендә санитар саклау зоналары саналган 7 су алу жайланмасы файдаланыла. ЗСОның беренче поясы су алу урыннары чиге буйлап урнаштырылган.

ТР "Лаеш МПТ ТКХ" ДУП су жыю жайланмаларының 2 һәм 3 пояслары чикләренә исәпләнгән санлы күрсәткечләренә (метрларда) жыелма таблицасы түбәндәрәк тәкъдим ителә:

18 таблица

ЗСОның 2 һәм 3 пояслары чикләренә исәпләнгән исәпләнгән сан билгеләре таблицасы

№ су-койма	2 ЗСО поясы					3 ЗСО поясы				
	r	R	l	d	2D	r	R	l	d	2D
В/з	90	256	346	103	206	461	1596	2057	787	1574
В/з 2	148	69	217	320	640	462	2612	3075	1031	2062
В/з	338	341	679	120	240	779	2306	3085	1201	2402
В/з 4	117	84	201	263	526	520	1845	2364	1022	2044
В/з 5	78	258	337	87	174	870	2647	3517	1305	2610
В/з	280	268	548	128	256	515	2657	3172	1007	2014
В/з 7	170	183	353	260	520	459	3256	3715	1126	2252

Искәрмә:

ЗСОның озынлыгы сулык алу юлыннан аска таба сузыла;

ЗСОның агым буйлап өскә таба R-озынлыгы;

ЗСОның гомуми озынлыгы;

ЗСО киндиге.

Алда китерелгән таблица нигезендә Лаеш шәһәре су белән тәмин итүнең жир асты чыганаclarының ЗСО проектыннан күренгәнчә, ЗСОның икенче һәм өченче поясларын яулап алу өлкәсе агым буйлап сузылган дөрөс эллипс формасына ия.

Эчә торган су белән тәмин итү чыганаclarын санитар саклау зоналарыннан файдалану регламентлары 19 нчы таблицада бирелгән.

19 таблица

Эчә торган су белән тәмин итү чыганаclarын санитар саклау зоналарыннан файдалану регламентлары

Зона исеме	Күрсәтелгән зонадан файдалану режимы	Рөхсәт ителгән файдалануны жайга сала торган норматив

		документлар
Су белән тәмин итүнең жир асты чыганаclarы	<p>I пояс чикләрендә югары көпшәле агачлар утырту рөхсәт ителми, суүткәргеч корылмаларны эксплуатацияләүгә, реконструкцияләүгә һәм киңәйтүгә турыдан-туры кагнашы булмаган барлык төзелеш төрләре, шул исәптән төрле билгеләнештәге торба үткәргечләр салу, торак һәм хужалык-көнкүреш биналарын урнаштыру, кешеләр яшәве, агулы химикатлар һәм ашламалар куллану рөхсәт ителми.</p> <p>Биналар, икенче пояс территориясендә санитар режимны исәпкә алып, ЗСОның 1 нче поясыннан читтә урнашкан якындагы көнкүреш яки житештерү канализациясе системасына яки чистарту корылмаларының жирле станцияләренә агып төшүче суларны канализация белән жиһазландырылган булырга тиеш.</p> <p>Санитария саклау зоналары 2 нче һәм 3 нче пояслар чикләрендә тыела: эшкәртелгән суларны жир асты офыкларына кертү һәм каты калдыкларны жир асты байлыкларын төзүне;</p> <p>жир асты суларының химик пычрануы куркынычын тәмин итә торган ГСМ, агулы химикатлар һәм минераль ашламалар, промсток тупланмалары, шламосаклагычлар һәм башка объектлар складларын урнаштыру. Мондый объектларны санитар саклау зонасының 3 нче поясы чикләрендә сакланган жир асты суларын файдаланганда гына рөхсәт ителә, шул чакта Роспотребнадзор органнарының геологик контроль органнары бәяләмәсен исәпкә алып бирелгән санитар-эпидемиологик бәяләмәсе булганда, су офыгын пычранудан саклау буенча махсус чаралар башкарылган очракта гына рөхсәт ителә.</p> <p>Шулай ук II пояс чикләрендә тыела: зиратларны, үлэт базларын, ассенизация кырларын, фильтрлау кырларын, тирес саклагычларны, силос траншеяларын, терлекчелек һәм кошчылык предприятияләрен һәм жир асты суларының микроб пычрануына бәйле башка объектларны урнаштыру; ашламалар һәм агулы химикатлар куллану; төп файдаланудагы урманни кисү.</p>	СанПиН 2.1.4.1110-02 «Эчәр өчен билгеләнгән су һәм суүткәргечләр чыганаclarын санитар саклау зоналары», 2002 ел

*Татарстан Республикасы буенча Роспотребнадзор идарәсенең 2016 елның 20 апрелендәге 11/8006 номерлы хаты нигезендә СанПиН 2.1.4.1110-02 п. 3.2.2.2. СанПиН 2.1.4.1110-02 яңа төзелешне Роспотребнадзор органнары белән килештерү кирәклегә турында кулланылмый.

1.21 Табигый чикләүләр зоналары

Лаеш шәһәре территориясендә табигый чикләүләр зоналарына түбәндәгеләр керә:

- жирле үзидарә органнары тәкъдимнәре нигезендә су басу зоналарын билгеләү буенча беренче чираттагы чаралар үткәрүне таләп итә торган жир кишәрлекләре;
- Куйбышев сусаклагычын су басу, су басу зонасы билгеләнгән вакытка кадәр яңа төзелешне чикләү зонасы (су басуда максималь дәрәжәдә - Лаеш шәһәренә кәүсәсендә 0,1%тан артып китү ихтималы буенча - 55, 8 м);
- су басу зонасы;
- эрозия процессларын үстерү зоналары;
- ярларны эшкәртү зоналары.

РФ Хөкүмәтенең 2014 елның 18 апрелендәге 360 номерлы карары белән расланган Су басу, су басу зоналары чикләрен билгеләү кагыйдәләре

нигезендә Куйбышев сусаклагычын су басу, су басу зонасы чиге билгеләнмәгән һәм, димәк, кадастр исәбенә куелмаган. «Лаеш шәһәре» муниципаль берәмлегенә карата су басу, су басу зоналарын билгеләү буенча тәкъдимнәр (жир кишәрлекләренә кадастр номерлары 20.1 нче таблицادا китерелде) Лаеш районы башкарма комитеты тарафыннан Татарстан Республикасы Экология һәм табигый ресурслар министрлыгы адресына карауга жиберелде.

20 таблица

«Лаеш шәһәре» муниципаль берәмлеге территориясендә Куйбышев сусаклагычын су басу, су басу зоналарын билгеләү буенча беренче чираттагы чаралар үткәрүне таләп итә торган жир кишәрлекләре исемлеге (жирле үзидарә органнары тәкъдимнәре нигезендә)

Жир кишәрлегенә кадәр номеры	Категория
16:24:170401:1,	Билгеләнгән жирләр
16:24:170401:2,	Билгеләнгән жирләр
16:24:170401:3,	Билгеләнгән жирләр
16:24:170401:5 (16:24:000000:82),	Билгеләнгән жирләр
16:24:170401:11 (16:24:000000:158),	Билгеләнгән жирләр
16:24:170401:12,	Сәнәгать жирләре
16:24:170401:71,	Торак пунктлар жирләре
16:24:170401:122,	Торак пунктлар жирләре
16:24:170401:250,	Торак пунктлар жирләре
16:24:170401:251,	Кадастр учетыннан төшерәләр
16:24:170401:253,	Торак пунктлар жирләре
16:24:170401:258,	Торак пунктлар жирләре
16:24:170401:260,	Билгеләнгән жирләр
16:24:170401:269,	Торак пунктлар жирләре
16:24:170401:449,	Торак пунктлар жирләре
16:24:170401:741,	Кадастр учетыннан төшерәләр
16:24:170401:761,	Кадастр учетыннан төшерәләр
16:24:170401:762,	Кадастр учетыннан төшерәләр
16:24:000000:5469,	Категория ачыкланмаган
16:24:090603:188,	Категория ачыкланмаган
16:24:090603:189,	Категория ачыкланмаган
16:24:090603:190,	Категория ачыкланмаган
16:24:090603:191.	Категория ачыкланмаган

Жирле үзидарә органнары мәгълүматына караганда, Куйбышев сусаклагычы буйлап кайбер территорияләре су басу, су басу проблемасы

чыннан да бар, шуңа бэйле рәвештә әлеге вакытка төзелеп бетмәгән территорияләрне үзләштерү туктатылган.

Бүгенге көндә кадастр кварталлары чикләрендә урнашкан күпчелек жир кишәрлекләренә территорияләре үсешә мөмкин түгел 16:24:170401, 16:24:170201, Лаеш шәһәренә гамәлдәге генераль планы нигезендә торак төзелешенә планлаштырылган.

Су басу, су басу зоналары чикләренә керә торган территорияләргә карата таләпләргә ярашлы рәвештә (РФ Хөкүмәтенә 2014 елның 18 апрелендәге 360 номерлы карары белән су басу, су басу зоналары турындагы нигезләмә), су басу зоналары суның тизләтелгән идән асты дәрәжәсенә (0,01%) туры килә торган су басу территорияләренә карата билгеләнә (алга таба - ФПУ). Лаеш ш. кәүсәсендә тиз арада идән асты дәрәжәсендә булуы турында мәгълүмат юк.

Шуңа бэйле рәвештә, су басуға, су басуға потенциалы якин территорияләр төземәү, су басуға һәм гражданнарға китерелгән зыянны каплау өчен, генераль план проекты карталарында Куйбышев сусаклагычын су басу, су басу зонасын билгеләгән вакытка кадәр яңа төзелешне чикләү зонасын чагылдыру карары кабул ителде (ташуда максимум дәрәжәдә Лаеш шәһәренә кәүсәсендә - 55, 8 метр арту ихтималы буенча, «Куйбышев сусаклагычында су ресурсларынан файдалануның төп кагыйдәләре» нигезендә (РСФСР Мелиорация һәм су хужалыгы министрлыгының 1986 елның 11 декабрендәге 596 номерлы боерыгы нигезендә).

Территориядән файдалануның махсус шартлары булган зоналар картасына куелган генераль план проектында Куйбышев сусаклагычын су басу зонасы билгеләнгәнә кадәр яңа төзелешне чикләү зонасы билгеләнгән (су басу буенча максимум дәрәжәдә Лаеш шәһәренә кәүсәсендә 0,1% тан артып китү ихтималы буенча - 55.8м).

Яңа төзелешне чикләү зонасы чит илгә биеклекләрнең Балтыйк системасы буенча 56 метр дәрәжәсендә горизонталь кабул ителгән, аның урыны турындагы мәгълүматлар муниципаль район тарафыннан 24.10.2022 №7353/ис (5-нче кушымта) тарафыннан бирелгән.

21 таблица

Табигый чикләүләр зоналарыннан файдалану регламентлары

№ т/б	Зона исеме	Күрсәтелгән зонадан файдалану режимы	Рәхсәт ителгән файдалануны жайга сала торган норматив документлар
1	Су басу һәм су басу зоналары	Су басу һәм су басу зоналары чикләрендә тыела: - яңа торак пунктлар урнаштыру һәм капитал төзелеш объектларын төзү мондый торак пунктларны һәм су басудан, су басудан булган объектларны инженерлык яклавын тәмин итмичә; - туфракның уңдырышлылыгын көйләү максатларында агып төшүче сулардан файдалану;	РФ Су кодексы

		<ul style="list-style-type: none"> - зиратларны, үлэт базларын, житештерү һәм куллану калдыкларын урнаштыру объектларын, химик, шартлагыч, агулы матдэләрне, радиоактив калдыкларны саклау һәм күмү пунктларын урнаштыру; - зарарлы организмнарга каршы көрәш буенча авиация чараларын гамәлгә ашыру; - яклана торган территориядә гидрологик һәм гидрогеологик режимнарны бозу; - дамбаларны үстерү өчен саклагыч корылмалар көпшәсеннән түбәнрәк грунтны алу; - тау битләрен кисү, су агымнарының су саклау зонасында жирле материаллар карьерларын эшләү; - яклана торган территориянең һәм аның янәшәсендәге акваториянең рекреацион потенциалын киметүгә китерә торган эшчәнлек; - территорияне пычрату. 	СП 104.13330.2012 СНиП 2.06.15-85 "Территорияне су басудан һәм су басудан инженер яклавы"
2	Эрозия процесслары зоналары	Эрозион һәм оползнев процессларына дучар булган зоналарда биналарны проектлаганда һәм төзегәндә төзелеш территориясен инженерлык яклавы каралырга тиеш. аларны үстерүдә мониторинг тикшеренүләр үткәргә, күзәтү чөлтәрен киңәйтәргә, тау битләрен эрозиядән яклау чараларын эшләргә һәм гамәлгә ашырырга кирәк.	СП 116.13330.2012 "Территорияләре, биналарны һәм корылмаларны куркыныч геологик процесслардан инженер яклау. Проектлауның төп нигезләмәләре»
3	Яр буйларын эшкәртүне үстерү зоналары	Яр буйларын эшкәртүгә дучар булган зоналарда биналарны проектлаганда һәм төзегәндә, төзелеш территориясен инженер яклавы күздә тотылырга тиеш.	

Территорияләре һәм объектларны су басудан, су басудан яклау мәсьәләләрен, территорияләренң перспективалы үсешен исәпкә алып, комплекслы рәвештә хәл итәргә кирәк. Территорияләре инженерлык яклавында башкарылган чаралар суларның тискәре йогынтысын булдырмый калырга һәм бюджет акчаларын аларның нәтижәләрен бетерүгә, гражданның торақ йортларын су басудан һәм мөлкәтне югалтудан китерелгән зыянны каплауга тотарга мөмкинлек бирәчәк.

3.6 Һава алымнары полосалары (аэро яны территориясенен 3 подзонасы)

Лаеш шәһәрндә, кадастр номеры булган жир кишәрлеге чикләрендә 16:24:170301:1259 2014 елдан (ППЗ-170 номерлы паспорт) очып китү-утыру полосасы (ВПП) «Лаеш-СП» утырту майданчыгы урнашкан. Утырту майданчыгы «Россия Федерациясендә һава хәрәкәтен оештыру буенча дөүлэт корпорациясе» (ЦАИ) федераль дөүлэт унитар предприятиесенен «аэронавигация мәгълүматы үзеге» филиалының рәсми сайтында бастырылган «Г, Д, Е, вертодромнар һәм утырту майданчыклары» классының

башка аэродромнары (4.1.6 п. Идел бие МТУ) исемлегенә кертелгән һәм кертелгән.

Әлеге жир кишәрлегенә жир категориясе - авыл хужалыгы билгеләнешендәге жир. Рәхсәт ителгән файдалану - авыл хужалыгы житештерүен тәмин итү өчен (код 1.18).

2014 елдан әлеге жир кишәрлеге төп билгеләнештән тыш (эре мөгезле терлекләр өчен азык жыю һәм чөчү), авыл хужалыгы авиациясе өчен утырту майданчыгы буларак кулланыла. «АВМ Сервис» ЖЧЖ (сертификат № 285-20-018, ИНН 1624017617) авыл хужалыгы авиациясе һәм гомуми кулланыштагы авиация һава судноларын кабул итү һәм чыгару (АОН) өчен (ТО) күрсәткечләрне файдалана.

ВППның урыны, күләме, конфигурациясе турындагы мәгълүмат аэронавигация паспортында китерелгән.

"Жир яки акватория участогында урнашкан утырту майданчыкларына таләпләр" (РФ Транспорт министрлыгының 04.03.2011 №69 боерыгы белән расланган) (алга таба - ФАП), утырту майданчыгында ВПП торцына тоташкан һәм аның күчәре юнәлешендә урнашкан һава алымнары полосасына карата каршылыкларны чикләү өслекләре урнаштырыла, анда һава суднолары очып киткәннән соң һәм посадкага кергәндә биеклекләр жыелмасы житештерә, шулай ук хәрби полоса чикләреннән читтә (БПБ).

Һава алымнары полосаларының үлчәмнәре, формасы һәм конфигурациясе шулай ук 17 нче ФАП та билгеләнә.

Әйтик, приборлар буенча утырту өчен билгеләнгән утырту майданчыклары өчен, утырту майданы планында каршылыкларны чикләү өслеге трапеция формасына ия, аның ян яклары ВПП күчәреннән 120 м ераклыкта башланган һәм 9° ТЗБ тышкы чигеннән узучы ВПП күчәренә таба сузылган сызыклар белән ясала.

Һава алымнары полосасы юнәлешендә каршылыкларны чикләү өслегенә озынлыгы 3000 м тәшкил итә, ТЗБ торцыннан башлана һәм ВПП күчәренә карата 3° авышлык почмагы бар. каршылыкларны чикләүнең сугышчан өслеге БПБ краеннан башлана һәм аңа авыш почмагы 20° биеклеккә кадәр 50 м, алга таба горизонталь участок ВПП күчәреннән 120 м ераклыкка кадәр. Төзү биеклегенә буенча очып китү-утыру полосасы торчасыннан төрле ераклыкта урнашкан чикләүләр 3.6.1 һәм 3.6.2 нче рәсемнәрдә күрсәтелгән.

Генераль планда планлаштырылган торак төзелешен очып китү-утыру полосасы торчасыннан 100 һәм аннан да күбрәк метр ераклыкта урнаштыру каралган, планлаштырыла торган торак төзелешенә биеклегенә 100 м ераклыкта - 5,24 м. Торцадан 0 метрдан 100 метрга кадәр ераклыкта агач үсемлекләреннән башка махсус билгеләнештә яшелләндерү каралган, чөнки агачлар шулай ук биеклек буенча чикләүләрне арттыра һәм һава транспортын очып китү өчен каршылык булырга мөмкин.

нче

3.6.1

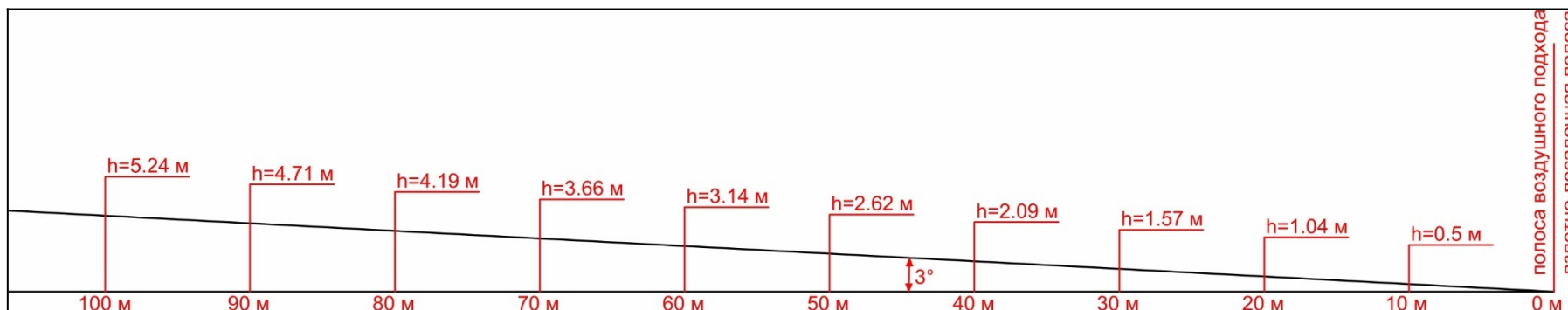

рәсем. Төзү биеклеге буенча очып китү-утыру полосасы торчасыннан төрле ераклыкта (0 дән 100м га кадәр ераклыкта) чикләнү

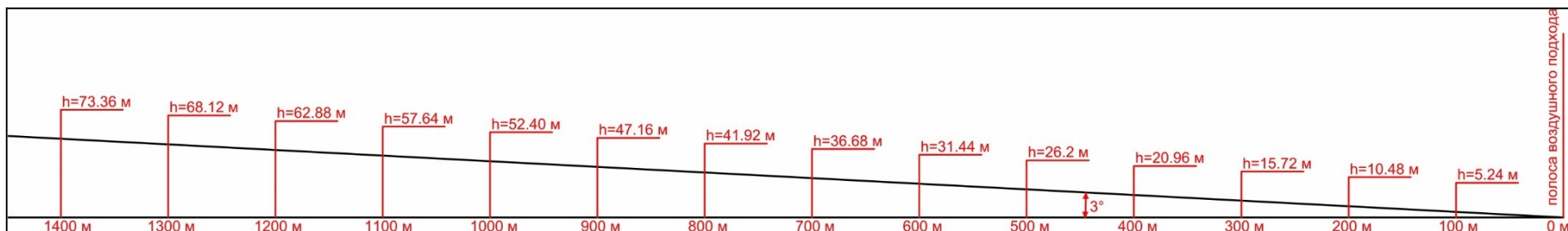

3.6.2 нче рәсем. Төзү биеклеге буенча очып китү-утыру полосасы торчасыннан төрле ераклыкта (0 дән 1400м га кадәр ераклыкта) чикләнү

Һава алымнарының нигезлэмэләре аэродром территориясенен 3 подзонасына туры килә, аны Россия Федерациясе Хөкүмәтенен 2017 елның 02 декабрендәге 1460 номерлы карары белән расланган Подзонаның аэродром яны территориясендә бүлөп чыгару кагыйдәләрендә билгеләделәр:

- 3 ярдәмче зона - Россия Федерациясе Хөкүмәтенен 2010 елның 11 мартындагы карары белән расланган Россия Федерациясе һава киңлегеннән файдалануның Федераль кагыйдәләре нигезендә билгеләнгән һава алымнары полосалары цикләрендә. «Россия Федерациясе һава киңлегеннән файдалануның федераль кагыйдәләрен раслау турында» 138 нче номерлы;

3нче ярдәмче зона режимы турындагы мәғлүматлар 22 нче таблицада китерелгән.

22 таблица

Приаэродром территориясенен 3 нче подзонасы режимы

Зона исеме	Бүлөп чыгару кагыйдәләре нигезендә, зонадан файдалануның хокукый режимы подзонаның аэродром яны территориясендә (РФ Хөкүмәтенен 2017 елның 02 декабрендәге 1460 номерлы карары белән раслап)	Зоналар режимын үтәү
3 ярдәмче зона	Биеклекләре аэродром территорияләрен билгеләгәндә биекlege Россия Федерациясе Хөкүмәте вәкаләт биргән федераль башкарма хакимият органы билгеләгән цикләүләрдән артып киткән объектларны урнаштыру тыела.	Чикләргә планлаштырылган торак төзелеш территорияләре элөгә. Территорияне төзөгәндә биеклек буенча цикләүләрне үтәргә кирәк.

1.22 Саклана торган объектлар зоналары

Лаеш шәһәре территориясендә, жир кишәрлекләре цикләрендә 16:24:170127:21, 16:24:170127:1, 16:24:170142:378, 16:24:170127:63 «Комплекс-52» ДБУ объектлары урнашкан. 17.12.2021 елның 213 номерлы хат нигезендә әлеге объектлардан сак зонасы кичектерелә.

Лаеш шәһәрәннән көнчыгышта урнашкан 52/3 сакланган объект өчен (ЗУ 16:24:170401:12), төзелеш биекlege буенча цикләү зонасы билгеләнә (3-нче кушымта).

“КОМПЛЕКС-52” дәүләт бюджет учреждениесе язуы нигезендә, Лаеш муниципаль районы башкарма комитеты адресына, 16.11.10.000.Т.000850.04.19 санлы санитар-эпидемиологик нәтижә нигезендә 52/3 объектның база станцияләренен кабул итү-тапшыру жайланмаларыннан төзелешне цикләүнең фаразлана торган зонасы билгеләнә (4-нче кушымта).

Төзелешне цикләү зонасы чикләре генераль план материалларын файдалануның махсус шартлары булган зоналар карталарында күрсәтелгән.

СанПин бистәсе 2.1.8/2.2.4.1383-03 нигезендә «Радиоахник объектларны урнаштыруга һәм эксплуатацияләүгә гигиеник таләпләр», биекlege буенча цикләүләр зоналары селитеб территориясе статусына ия

түгел, шулай ук барлык транспорт төрлөрөн, автомобильлэргә хезмәт күрсәтү предприятиеләрен, бензозаправка станцияләрен, нефть һәм нефть продуктлары складларын урнаштыру өчен мәйданчыклар урнаштыру өчен файдаланылмый.

Чикләүләр зонасы яки аның нинди дә булса өлеше объектның резерв территориясе буларак карала һәм сәнәгать мәйданчыгын киңәйтү өчен файдаланыла алмый.

3. Экологик вэзгыятьне оптимальлэштөрү чаралары

Әйләнә-тирә мохитне саклау өлкәсендәге стратегик максатлар экологик хәлне савыктыру һәм халыкның һәм территорияләрнең экологик иминлеген тәэмин итү, табигать экосистемаларын саклау һәм торгызу, табигатьтән рациональ һәм тотрыклы файдалануны тәэмин итү.

Лаеш шәһәренең генераль планы итеп территорияне экологик тотрыклы үстерүнең төп юнәлешләре билгеләнде, аларны гамәлгә ашыру өчен табигатьне саклау чаралары эшләнде, анда түбәндәгеләр керә:

- территориядән файдалануның махсус шартлары булган зоналарны оештыру;
- һава бассейнын саклау;
- су ресурсларын саклау һәм алардан нәтижәле файдалану;
- жир фондын саклау;
- калдыклар белән эш итү системасын үстерү;
- территориягә техноген йөкләнешне киметү буенча инженер-техник чаралар;
- физик йогынты ясаудан яклау;
- территориянең табигый-экологик каркасын булдыру;
- хайваннар дөньясын саклау;
- халыкның медицина-экология иминлеген тәэмин итү.

Генераль план чаралары түбәндәге таләпләр нигезендә эшләнгән:

- Россия Федерациясе Шәһәр төзелеше кодексында;
- Россия Федерациясе Жир кодексы;
- Россия Федерациясе Су кодексында;
- Россия Федерациясе Урман кодексының 04.12.2006 елгы 200-ФЗ номерлы карары;
- «Әйләнә-тирә мохитне саклау турында» 2002 елның 10 гыйнварындагы 7-ФЗ номерлы Федераль закон;
- «Халыкның санитар-эпидемиологик иминлеге турында» 1999 елның 30 мартындагы 52-ФЗ номерлы Федераль закон;
- «Жирләрне яисә жир кишәрлекләрен бер категориядән икенчесенә күчерү турында» 2004 елның 21 декабрдәге 172-ФЗ номерлы Федераль закон;

- «Житештерү һәм куллану калдыклары турында» 1998 елның 24 июнендәге 89-ФЗ номерлы Федераль закон;

- СанПиН 2.1.4.1110-02 «Эчәр өчен билгеләнгән су һәм суүткәргечләр чыганакларын санитар саклау зоналары (ЗСО);

- СанПиН 2.2.1/2.1.1200-03 «Санитар-яклау зоналары (СЗЗ) һәм предприятиеләрнең, корылмаларның һәм башка объектларның санитар классификациясе»;

- 2.1.5.1059-01 «Жир асты суларын пычранудан саклауга карата гигиеник таләпләр» һәм башкалар;

Лаеш шәһәре территориясендә капитал төзелеш объектларын урнаштыру, проектлау, төзү, реконструкцияләү, файдалануга кертү, эксплуатацияләү, консервацияләү һәм бетерү, сәнәгать предприятиеләрендә «Әйләнә-тирә мохитне саклау турында» 28.1 маддәсе нигезендә иң яхшы технологияләрне гамәлгә кертүне исәпкә алып, әйләнә-тирә мохит өлкәсендә гамәлдәге законнар нормаларын һәм таләпләрен үтәп гамәлгә ашырырга кирәк.

Моннан тыш, күчемсез милек объектларын, торак төзелеш объектларын проектлаганда, төзегәндә һәм эксплуатацияләгәндә, «яшел» стандартлар принципларын кертү һәм куллану, территорияне төзекләндерүне оештыру, шул исәптән ресурсларны саклау, калдыкларны аерым жыюны тәэмин итү мәсьәләләрендә кирәк.

Лаеш шәһәренең Генераль планы (утв. «Татарстан Республикасы Лаеш муниципаль районының Лаеш шәһәре» муниципаль берәмлеге Советының 2016 елның 15 августындагы 105 номерлы карары белән Лаеш шәһәренең төньяк, көнбатыш һәм көнчыгыш өлешләрендә яңа торак төзелешен үстерү тәкъдим ителде, шәһәрнең көньяк-көнчыгыш өлешендә Куйбышев сусаклагычы яр буе зонасы буйлап рекреация зонасын оештыру планлаштырылган иде.

Үзгәрешләр кертү проекты чаралары

Лаеш шәһәренең Генераль планына

Территорияне тотрыклы үстерү һәм гражданның мәнфәгатьләрен исәпкә алуны тәэмин итү максатларында Лаеш шәһәренең Генераль планына үзгәрешләр кертү тәкъдим ителде 16:24:0000:6726 Шулай ук кадастр номерлары 16:24:170127:63; 16:24:170127:378; 16:24:170127:57 индивидуаль торак төзелеш өчен дә жир участкалары өстәлде. Кадастр номерлары булган жир участкалары 16:24:170201:3, 16:24:170201:10, 16:24:1701:14, торак төзелешенә тәкъдим ителә торган жир кишәрлекләре Лаеш шәһәренең көньяк-көнбатыш өлешендә Куйбышев сусаклагычы ярында урнашкан. Әлеге территориянең эстетик яктан кызыклы булуы һәм уңайлы

микроклимат шартлары халыкның яшәү һәм ял итү өчен уңайлы шартлар тудыруга ярдәм итә.

Яр буе территорияләре уңай температура-жыл режимы, һаваның оптималь чагыштырма дымлылыгы, атмосфера һавасының циркуляциясе һәм ионизациясе булу белән характерлана, дип билгеләнгән.

Моннан тыш, торақ төзелеше өчен планлаштырыла торган жир кишәрлекләре урман массивы янында (урман категориясе: су саклау зонасында урнашкан урманнар, урман-парк зоналары) урнашкан, ул мәһим рекреацион ресурс булып тора, пейзаж-эстетик жәлеп итүчәнлеккә ия.

Кадастр номерлары булган жир участкалары 16:24:170201:3, 16:24:170201:10, 16:24:1701:14 Куйбышев сусаклагычының су саклау зонасы, яр буе яклау һәм яр буе полосасы чикләрендә урнашкан.

РФ Су кодексының 6 нчы маддәсе таләпләре нигезендә, өске су объектының яр буе полосасы гомуми файдаланудагы территория булып тора һәм төзелеш алып барылмый. Әлеге таләпне исәпкә алып, Генераль план белән яр буе полосасын төзекләндерү тәкъдим ителде. Шәһәр халкының су объекты янында ял итүе һәм ял итү өчен шартлар тудыру тәкъдим ителә, ял итү мәйданчыкларында, алардан ландшафтның сәнгатьле матур панорамалары ачыла.

Су саклау зоналарыннан һәм яр буе яклау полосаларыннан файдалану регламентлары торақ төзелешен урнаштыруны чикләүне күздә тотмый.

су объектларын пычранудан, чүпләнүдән, ләм утырудан һәм суларны ярлыландыруны тәмин итә торган корылмалар белән жиһазландыру (РФ Су кодексының 65 нче маддәсе). Генераль планың проект карарларына туры килүен тәмин итү өчен, РФ Су кодексы таләпләренә Генераль план белән, өйдән чыгым суларын жыюны тәмин итүче канализация автоном системасын, аларны чистарту корылмаларына илтүне тәмин итү тәкъдим ителде. Өстәмә суларны заводның житештерүчәнлегә 1 дән 20 м³/тәүлеккә кадәр булган төрле модификацияләрдә хужалык-көнкүреш суларын биологик һәм тирән чистарту жайланмалары белән чистартылган агым суларын Кавказның ультратавыш блокларын һәм чистартылган агып жыелган суларны урнаштыру белән пычрату күздә тотыла. Аннары агып төшүче суларны махсус автотранспорт белән шәһәр чистарту корылмаларына чыгарырга тәкъдим ителә. Автономияле чистарту корылмаларын йорт биләмәләре территориясендә урнаштырырга тәкъдим ителә.

Әйләнә-тирә мохитне пычратуның иң якын чыганагы - V класслы хәвефлелектәге эре мөгезле терлекләр фермасы, кишәрлектән 824 м көньяк-көнчыгышка таба урнашкан. Участокның көньяк өлеше өлешчә Лаеш шәһәрен су белән тәмин итү өчен кулланыла торган жир асты суларын санитар саклау зонасының өченче поясында урнашкан. СанПиН 2.1.4.1110-02 буенча эчәргә яраклы су белән тәмин итү чыганакларының һәм эчәргә яраклы суүткәргечләрнең санитар саклау зоналары» өченче пояс чикләрендә, су белән тәмин итү чыганакларының санитар саклау зоналары чикләрендә, жир өсте суларын санитар саклау буенча чаралар башкарылган очракта, файдаланыла торган су горизонты белән турыдан-туры гидрологик

бәйләнеше булган чаралар башкарылганда гына, торак төзелешен урнаштыру мөмкин. СанПиН таләпләрен үтәү максатында, 2.1.4.1110-02 Генераль план белән, кадастр номерлары булган жир кишәрлекләрендә планлаштырылган торак төзелеше өчен кебек үк, 16:24:170201:3, 16:24:170201:10, 16:24:170201:14, канализация автоном системасын киртәләү тәкъдим ителде.

Югарыда күрсәтелгән жир кишәрлекләрен төзү булган агач-куаклыкны мөмкин кадәр саклап калу юлы белән алып бару тәкъдим ителә. Яшел утыртмаларны жимергән яки күчереп утырткан очракта, эшне «ш. Татарстан Республикасы Лаеш муниципаль районының «Лаеш» тукталышы Татарстан Республикасы Лаеш муниципаль районының 2017 елның 8 декабрендәге 94 номерлы карары белән.

Моннан тыш, торак мәйданчыкларын урнаштырганда өстәмә рәвештә түбәндәге чаралар каралган булырга тиеш:

- территориянең өске агымын оештыру һәм вертикаль планлаштыру;
- юллар өчен каты өслек оештыру;
- төзелеш барышында бозылган жирләрне рекультивацияләү;
- жир өсте һәм жир асты суларын санитар саклау буенча кирәкле чараларны үз вакытында башкару;
- жирлектә су саклау зоналары һәм яр биеклек полосалары чикләрен махсус мәгълүмат тамгалары белән беркетү.

Әйләнә-тирә мохитне төзелеш эшләрен башкару чорында пычранудан саклау максатында түбәндәгеләр тәкъдим ителә:

- барлык эшләрне жир кишәрлегенә бирелгән чикләрдә генә башкарырга;
- вакытлы эшләр уздыру чорына су сыйфатын тикшереп торунны оештыру;
- территориянең төзелеш һәм башка калдыклар белән пычрануын булдырмау, ягулык-майлау материаллары аермасын булдырмау да кертеп. Эшләрне уздыру барышында туфрак мохитенә агып төшүне булдырмый торган махсус жиһазландырылган мәйданчыкларда барлыкка килә торган житештерү һәм куллану калдыкларын жыю, сортларга аеру, вакытлыча саклау системасын оештыру;
- машиналарга һәм механизмнарга техник хезмәт күрсәтү, юу һәм ягулык салу, ягулык-майлау материаллары махсус жиһазландырылган мәйданчыкларда башкарылырга тиеш, алар туфрак мохитенә эләкмичә пычрак суларны утильләштерүне һәм өске суларны утильләштерүне күздә тоту.

сусакалагыч ярында урнашкан территориядә яр буе линиясенәң үзгәрүе, ярларның ишелүе һәм коелуы күзәтелә. Яр буе сөзәклеген жимерүдән саклау өчен, ярларның ныгуын алдан күрергә кирәк, бу исә ярларның тотрыклылыгын һәм аларның өске сулары белән алмашынуын тәэмин итәчәк.

Проектлана торган төзелешнең эш проектларын эшләү стадиясендә территориянең табигый-техноген хәлен ачыклау максатында комплекслы инженер эзләнүләре уздыру тәкъдим ителә.

Яңа торак майданчыкларын инженерлык инфраструктурасы белән тәэмин итү, шулай ук территорияне уңайсыз инженер-геологик процесслардан яклау буенча тулырак мәгълүмат «Инженерная инфраструктура» бүлегенең 3.8 бүлегендә, «Территорияне инженерлык эзерләү чаралары» бүлегенең 1 нче «Территориаль планлаштыру турында нигезләмә» томында, «Территорияне инженерлык эзерләү» бүлегендә чагылдырылды.

Генераль план чаралары үтәлгән очракта, урнаштырыла торган объектлар шәһәрнең әйләнә-тирә мохитенә дә, аның янәшәсендәге территорияләргә дә тискәре йогынты ясамаячак.

Лаеш шәһәрнең тормышка ашырылырга тәкъдим ителә торган чаралар исемлегенә 1-нче кушымтада бирелгән.

1.23 Объектларны урнаштыруны һәм территориядән файдалануның махсус шартлары булган зоналарны оештыруны оптимальләштерү чаралары

Лаеш шәһәрнең генераль планы территориядән файдалануның махсус шартлары булган зоналарда конфликтларны хәл итүгә юнәлтелгән чаралар комплексы тәкъдим ителде.

Иң зур техноген йөкләнеш кичерүче майданнарны реорганизацияләү әйләнә-тирә мохит компонентларына йогынтыны киметергә һәм бу территорияләргә экологик яктан реабилитацияләргә мөмкинлек бирәчәк.

23 таблица

Объектларны урнаштыруны оптимальләштерү һәм территорияләрдән файдалануның махсус шартлары булган зоналар оештыру чаралары исемлегенә

Картадагы №	Объект исеме	СЗЗ күләме	Чараларның тәкъдим ителә торган вариантлары	Искәрмә
Житештерү объектлары				
II	«Лаеш балык заводы» ЯАЖ	сәнәгать майданчыклары чиге буенча	«Лаеш балык заводы» ЯАЖнең, Татарстан Республикасының, Лаеш районының житештерү майданчыкларының исәп-хисап санитар-яклау зонасы күләмен нигезләү проекты» раслау Балык үрчетү ур., 2 й., пос. Шүрәле. Ташкирмән»	Табигый тикшеренүләр һәм күзәтү нәтижеләре буенча
III	Таткрахмалпатока	50 м торак төзелеш чикләренә кадәр	Санитар-яклау зонасын торак төзелеш чикләренә кадәр киметү максатында производствоны оптимальләштерү	Санитар-яклау зонасы проектын эшләү

IV	«Лаеш азык-төлек комбинаты» ЖЧЖ	50 м торак төзелеше чикләренә кадәр	Санитар-яклау зонасын торак төзелеше чикләренә кадәр киметү максатында производствоны оптимальләштерү	Санитар-яклау зонасы проектын эшләү
VI	Уйланган товарлар базары	торак төзелеше чикләренә кадәр	Атмосфера һавасын урнаштыруны нигезләү максатында атмосфера һавасына физик йогынтыны үлчәүне һәм тикшерүләр үткөрү	Күзәтчелек чараларын үткәргәндә алынган атмосфера һавасының һәм физик йогынтыларның пычрану дәрәжәсен исәпләү
VII	«Лаеш агрохимсервис» ЖЧЖ (минираль ашламалар склады)	-	Объектның алга таба рекультивация белән яңадан эшләве	Лаеш шәһәренең 03.08.2011 № 24 карары белән расланган Лаеш шәһәренең Генераль планы нигезендә.
XI	«Тонус» ЖЧЖ (СТО, магази)	торак төзелеше чикләренә кадәр	Атмосфера һавасын урнаштыруны нигезләү максатында атмосфера һавасына физик йогынтыны үлчәүне һәм тикшерүләр үткөрү	Күзәтчелек чараларын үткәргәндә алынган атмосфера һавасының һәм физик йогынтыларның пычрану дәрәжәсен исәпләү
XII	Эре мөгезле терлекләр фермасы	300 м	Атмосфера һавасын урнаштыруны нигезләү максатында атмосфера һавасына физик йогынтыны үлчәүне һәм тикшерүләр үткөрү	Табигый тикшеренүләр һәм күзәтү нәтижәләре буенча
XXIa, XXIII, XLVIII	«Карат» ЯАЖ (житештерү базасы), «Альянс» ЖЧЖ (житештерү базасы), ЧП Сунцов (житештерү базасы), «Инжехим» ЖЧЖ (жиһазлар, блок модульләре житештерү), авыл хужалыгы машиналары стоянкасы, «Харша» ЖЧЖ (авыл хужалыгы техникасын житештерү һәм тээмин итү), гараж	торак төзелеше чикләренә кадәр	Санитар-яклау зонасын торак төзелеше чикләренә кадәр киметү максатында производстволарны һәм объектларны оптимальләштерү	Предприятиеләр төркемнәре өчен бердәм санитар-яклау зонасы проектын эшләү
XXIб	Теплицалар	100 м торак төзелеше	Санитар-яклау зонасын торак төзелеше чикләренә кадәр	Санитар-яклау зонасы

		чикләренә кадәр	киметү производствоны оптимальләштерү	максатында	проектын эшләү
Коммуналь-склад объектлары					
XXII, XXIV, XXV, XXVII	Гадәттән тыш хәлләр министрлыгы складлары, элемтә складлары, Ленин урамы буенча склад	50 м торак төзелеше чикләренә кадәр	Атмосфера урнаштыруны максатында һавасына физик үлчәүне һәм тикшерүләр	һавасын нигезләү атмосфера йогынтыны үткәрү	Күзәтчелек чараларын үткәргәндә алынган атмосфера һавасының һәм физик йогынтыларның пычрану дәрәжәсен исәпләү
Инженерлык инфраструктурасы объектлары					
XXVIII	Сугару-киптерү системаларын эксплуатацияләү	50 м торак төзелеше чикләренә кадәр	Санитар-яклау зонасын торак төзелеше чикләренә кадәр киметү максатында производствоны оптимальләштерү		Санитар-яклау зонасы проектын эшләү
XXXV	Электростанция	10 м	«Татарстан Республикасы Челтәр компаниясе» ААЖ филиалының Идел буе электр челтәрләренә Лаеш РЭСының 50 Гц өлеше трансформатор подстанциясенә исәп-хисап санитар-саклык зонасы чикләрен билгеләү проекты, Лаеш районы, пос. Лаеш шәһ., Лебедева ур., 59»		Табиғый тикшеренүләр һәм күзәтү нәтижәләре буенча
XXXVIII	Очкыч корылмалар	200 м торак төзелеше чикләренә кадәр	Санитар-яклау зонасын торак төзелеше чикләренә кадәр киметү максатында производствоны оптимальләштерү		Санитар-яклау зонасы проектын эшләү
Транспорт инфраструктурасы объектлары					
XL	Лаеш агропромэнергосы	50 м торак төзелеше чикләренә кадәр	Санитар-яклау зонасын торак төзелеше чикләренә кадәр киметү максатында производствоны оптимальләштерү		Санитар-яклау зонасы проектын эшләү
XLI	ДМСК	50 м торак төзелеше чикләренә кадәр	Санитар-яклау зонасын торак төзелеше чикләренә кадәр киметү максатында производствоны оптимальләштерү		Санитар-яклау зонасы проектын эшләү
XLII	Автовокзал	300 м	Атмосфера урнаштыруны максатында һавасына физик үлчәүне һәм тикшерүләр	һавасын нигезләү атмосфера йогынтыны үткәрү	Күзәтчелек чараларын үткәргәндә алынган атмосфера һавасының һәм физик йогынтыларның пычрану дәрәжәсен исәпләү
XLI X	СТО	торак төзелеше чикләренә	Атмосфера урнаштыруны	һавасын нигезләү	Күзәтчелек чараларын

		кадәр	максатында атмосфера һавасына физик йогынтыны үлчәүне һәм тикшерүләр үткәрү	үткәргәндә алынган атмосфера һавасының һәм физик йогынтыларның пычрану дәрәжәсен исәпләү
Махсус билгеләнештәге объектлар				
	Лаеш шәһәре чикләрендә зират	50 м	Зиратның санитар-яклау зонасында урнашкан торак төзелешен яңадан төзү	физик туган саен
Территориядән файдалануның махсус шартлары булган зоналарны оештыру				
	Скотомогильник (биотермик чокыр)	500	Терлекчелек комплексларының санитар-яклау зоналары режимын оештыру һәм үтәү чараларын үткәрү	
	Яр буе полосасы	5, 20 м	Халыкның су объектларына үтеп керүен тәмин итүне оештыру	

Аерым категориягә территориядән, ягъни булган хәлне саклап калу һәм алга таба шәһәр төзелеше үсеше бары тик куркыныч чыганагын локальләштерү чараларын гамәлгә ашырганнан соң гына мөмкин булган территорияләрдән файдалануның махсус шартлары булган зоналар бүлөп бирелде. Бирегә терлекләр каберлегенә санитар-яклау зонасында урнашкан торак төзелеше территорияләре, шулай ук өске су объектларының яр буе полосаларында төзелеш кертелгән.

1. Биотермик чокырның санитар-яклау зонасында объектлар урнашу сәбәпле, карарның 3 варианты тәкъдим ителә:

- үлэт базларының санитар-яклау зоналарын кыскарту;
- биотермик чокырны бетерү;
- мал-туар базларының санитар-яклау зоналарында урнашкан территорияләрне яңадан эшләү.

Россия кулланучылар күзәтчелеге хезмәтенең 2006 елның 3 мартындагы 0100/4973-06-31 номерлы хаты нигезендә, хайваннарның санитар-яклау зонасы күләмен кыскарту буенча карар кабул итү Баш дәүләт санитария табибы яки аның урынбасары тарафыннан инженер-техник чаралар, туфракны һәм грунт суларын лабораторияләр үткәргәннән соң һәм санитар-яклау зоналары күләмнәрен кыскартуны нигезләү буенча проект эшләнгәннән соң мөмкин булчак.

Үлем базларын бетерү чаралары Татарстан Республикасы Министрлар Кабинетының 2017 елның 06 маендагы 263 номерлы карары белән расланган Тәртиптә гамәлгә ашырыла.

Инде әйтелгәнчә, Лаеш шәһәре өчен өске су объектларының яр буе полосаларын төзү мәсьәләләре актуаль. Мондый территорияләр чикләрендә,

Россия Федерациясе Су Һәм Жир кодексы нигезендә, гражданның су объектларына керүен тәмин итәргә кирәк.

Уңай әйләнә-тирә мохитне тәмин итү, шулай ук халыкның яшәү шартларын тәмин итү максатларында, территорияләрдән файдалануның махсус шартлары булган зоналарның чикләрен һәм режимнарын билгеләү, гамәлдәге законнар белән расланган тәртиптә, алга таба дәүләт күчмәсез мөлкәт кадастрына белешмәләр кертү һәм аларны урында махсус мәгълүмат тамгалары белән билгеләү буенча эшләр башкару зарур.

Объектларның санитар-яклау зоналарында урнашкан гамәлдәге торак төзелеше санитар-яклау зоналары күләмнән киметүне нигезләү чаралары комплексы үткәрелгән очракта гына сакланарга мөмкин. Бу чаралар авыл хужалыгы предприятиеләрен оптимальләштерүне һәм техник реконструкцияләүне үз эченә ала.

Житештерүне оптимальләштерүнең төп юнәлешләре түбәндәгеләр:

- житештерү куәтен киметү, составын үзгәртү, житештерүне яңадан үзгәртү һәм шуның белән бәйлә куркыныч класслы үзгәреш;
- әйләнә-тирә мохиткә пычраткыч матдәләр керүне мөмкин кадәр киметергә мөмкинлек бирә торган алдынгы ресурсларны саклаучы, аз калдыклы технологик чишелешләрен кертү;
- нәтижәле чистарту корылмаларын гамәлгә кертү;
- объект территориясен кыскарту.

Табигатьне саклау чараларын уздырганга кадәр Генераль план белән санитар-яклау зоналарында яшәүче халык өчен социаль юнәлешле чаралар үткөрү зарурлыгы карала, анда түбәндәгеләр керә:

- халыкның ирекле экологик иминләштерүе;
- социаль-иқтисадый һәм торак компенсацияләре;
- экологик юнәлешле авыруларны ачыклау максатында халыкны медицина тикшерүе;
- балалар халкының медик-экологик реабилитациясен;
- атмосфераның пычрануы торышын күзәтү.

1.24 Атмосфера һавасын саклау гамәлләре

Архитектур-планлаштыру чаралары түбәндәгеләрне үз эченә ала:

- санитария-гигиена һәм экология таләпләрен исәпкә алып яңа торак төзелеше объектларын урнаштыру;
- санитар-яклау зоналары территорияләрен пыле-, газга чыдам яшел утыртмаларның токымнары (чыршы, чәнечкеле, ак

акация, татарның жимоллыгы, пенсия клены, кизильник ялтыравык һ.б.) белән максималь яшелләндерү;

- алга таба территорияне рекультивацияләү белән «Лаеш-грохимсервис» ЖЧЖ территорияләре яңадан эшләчәк (21 нче таблица);

Инженерлык-техник чаралар түбәндәгеләрне күздә тотта:

- предприятиеләрдә һава бассейнына пычраткыч матдәләр чыгаруны киметергә мөмкинлек бирә торган иң яхшы заманча инновацион технологияләр кертү;

- ягулык экономияләү чараларын үткәрү, бер үк вакытта күкерт, азот оксидларын һәм углеводород оксидларын чыгаруны киметү - яндыруның экономияле ысулларын кертү; жылылык югалтуны киметү; ягулык чыгымнарын исәпкә алу системасын оештыру һәм системасын яхшырту;

- предприятиеләр территорияләрен тузан һәм пычрактан даими рәвештә чистартып тору һәм көн саен су сибү;

- ГОУ эксплуатацияләүне дөрөс оештыру;

- «Автомобиль станцияләрен техник эксплуатацияләү кагыйдәләре» 153-39-2-080-01 РД таләпләренә туры китереп, мотор ягулыгы парларын тоту, рекуперацияләү жайланмалары белән ягулык салу станцияләренә резервуарларын һәм ягулык салу колонкаларын тоту, аларны каплау өчен заманча экологик һәм янгынга каршы куркынычсызлык таләпләренә туры килә торган камилләштерелгән жиһазлар, үлчәү приборлары, савытлар һәм резервуарлар куллану;

- автотранспорт чараларын выхлоп газларында пычраткыч матдәләр микъдарын жайга салучы «Евро-5» экологик стандартына туры китерү;

- транспорт системасын оптимальләштерү һәм аз тузган юл өслекләрен транспорт агымы хәрәкәтен оптимальләштерү һәм атмосфера һавасына пычраткыч матдәләр чыгарып ташлауларны киметү максатларында куллану.

- һава бассейнын пычратуның стационар һәм күчмә чыганакларына инвентарьлаштыру үткәрү.

Оештыру-административ чаралар түбәндәгеләрне үз эченә ала:

- сәнэгать товарлары базарын, «Тонус» ЖЧЖен, складларны, автовокзалны урнаштыруны нигезләү максатында атмосфера һавасын һәм физик йогынтыны үлчәүне тикшерү;

- муниципаль берәмлек территориясе буенча узучы IV техник категорияле автомобиль юлларыннан атмосфера һавасының һәм физик факторларның (шау-шу, вибрация, электромагнит кырлары һ.б.) пычрануын исәпләп чыгару юлы белән санитар аермалар билгеләү эшләрен башкару һәм алга таба табигий тикшеренүләр һәм үлчәүләр үткәрү.

- һава бассейнын пычратуның стационар һәм күчмә чыганаclarына тулы инвентарлаштыру үткәрү;

- пычратучыларның эш итү зонасында һәм аларның санитар-яклау зоналарында, шулай ук торак һәм рекреация зоналарында атмосфера торышын мониторинглау;

- предприятиеләрдә һавага чыгаруларны һәм лаборатор тикшеренүләргә тарату буенча исәп-хисаплар үткәреп, санитар-яклау зоналары күләмнәрен киметүне нигезләүгә юнәлдерелгән проект экология документациясен эшләү;

- Санитар-яклау зоналары булган объектлар өчен ахыргы (расланган) санитар-яклау зоналары проектларын эшләү.

Лаеш шәһәренең һава бассейнын саклау буенча чаралар үткәрү халыкның яшәү һәм ял итүе өчен уңай шартлар тудыруга, шулай ук экологик чиста территорияләрдә авыл хужалыгы эшчәнлеген алып баруга ярдәм итәчәк.

1.25 Жир өсте һәм жир асты суларын саклау гамәлләре

Су объектларыннан интенсив файдалану нәтижәсендә суның сыйфаты начарая гына түгел, бәлки су балансының состав өлешләре нисбәте, сулыкларның һәм сулыкларның гидрологик режимы үзгәрә.

Шуңа бәйле рәвештә, Генераль план буенча жир өсте һәм жир асты суларын саклау буенча чаралар комплексы үткәрү тәкъдим ителә.

Су ресурсларын саклау һәм алардан нәтижәле файдалану буенча инженер-техник чаралар түбәндәгеләрне үз эченә ала:

- Россия Федерациясе Су кодексы таләпләре нигезендә су объектларын пычранудан, чүпләнүдән һәм суларны саегудан гарантияләүче барлык төзелә торган, урнаштырыла, реконструкцияләнгән торган корылмалар белән тәэмин итү;

- өске су объектларының су саклау зонасында урнашкан объектларның беренче чираттагы канализациясе;
- үзекләштерелгән су белән тээмин итү һәм канализация белән тээмин итү;
- тәкъдим ителә торган торак мәйданчыкларында, шул исәптән су белән тээмин итү челтәрләрендә һәм, тулаем Лаеш муниципаль районы һәм Лаеш шәһәре өчен комплекслы якин килүне исәпкә алып, чистарту корылмалары булган канализациядә төзелә торган объектларны тээмин итү;
- гамәлдәге биологик чистарту корылмаларын реконструкцияләү, БОС өстәмә куәтләрән кертү;
- эчәргә яраклы су белән тээмин итүнең сыйфатын, шул исәптән технологик алымнарны кулланып, үзгәртү;
- агып төшүче суларны чистартуның заманча ысулларын кертү;

Оештыру-административ чаралар сыйфатында түбәндәге чараларны үткәрү тәкъдим ителә:

- барлык сулыклардан файдаланучыларны инвентаризацияләү;
- су белән тээмин итүнең гамәлдәге челтәрләренең техник торышын мониторинглау челтәрен оештыру һәм үстерү, шулай ук жир өсте һәм жир асты суларын гидромониторинглау;
- чишмәләрне тикшерү һәм төзекләндерү;
- эчәргә яраклы суның сыйфатына тышкы тискәре йогынтыны вакытында төшереп калдыру максатында жирлекне эчәргә яраклы су белән тээмин итүнең барлык чыганакларын санитар саклау зонасында жир асты суларының торышын мониторинглауны оештыру;
- Россия Федерациясе Хөкүмәтенең 2009 елның 10 гыйнварындагы 17 номерлы карары белән расланган «Су объектларының су саклау зоналары чикләрен һәм яр буге яклау полосалары чикләрен билгеләү кагыйдәләре» нигезендә су саклау зоналары һәм яр буге яклау полосалары чикләрен билгеләү;

- жирлектә су саклау зоналары һәм яр бие яклау полосалары чикләрен махсус мәгълүмат тамгалары белән беркетү;

- «Эчү билгеләнешендәге су белән тәмин итү һәм суүткәргечләр чыганаclarын санитар саклау зоналары» СанПиН 2.1.4.1110-02 таләпләре нигезендә су жыю юлларында су составының даимилеген саклап калуга юнәлтелгән чараларны үтәү, шул исәптән ЗСОның II һәм III поясларында нинди дә булса объектлар төзү өчен кишәрлекләр сайлаганда чикләүләрне исәпкә алу;

- объектлар урнаштыру өчен жир кишәрлекләре сайлаганда, РФ Су кодексының 6 маддәсе таләпләрен үтәүне тәмин итү, гомуми файдалану өчен билгеләнгән һәм нинди дә булса төзелергә тиеш булмаган гомуми файдаланудагы су объектларының (яр бие полосасының) яр линиясе буендагы жир полосасын үтәү өлешендә;

- эчәргә яраклы су белән тәмин итү чыганаclarын санитар саклау зоналары проектларын эшләү;

- су саклау зоналары чикләрендә урнашкан жир кишәрлекләреннән һәм күчемсез мөлкәтнең башка объектларынан, өске су объектларының яр бие яклау полосаларынан һәм эчәргә яраклы су белән тәмин итү чыганаclarын санитар саклау зоналарынан файдалануның махсус хокукый режимын үтәү;

- жирлек чикләрендә рәсми рәвештә су объектлары булмаган сулыкларны ачыклау, мондый сулыклар белән мәшгуль жир кишәрлекләрен формалаштыру, аларны ызанлау, кадастр исәбенә кую һәм дәүләт су реестрына кергү эшләрен башкару;

- су хужалыгы системаларының куркынычсызлыгын тәмин итү һәм алардан файдалану, агып төшүче суларның су объектларына зарарлы йогынтысын булдырмый калу;

- су объектларынан рациональ файдалану, аларны торгызу;

- Россия Федерациясе Су кодексы нигезендә су объектларын саклау чараларын һәм гамәлләрен гамәлгә ашыру.

1.26 Жир фондын саклау һәм территорияне инженерлык яклау чаралары

Жир фондын саклау һәм территорияне инженерлык саклау өлкәсендә түбәндәгеләр тәкъдим ителә:

- яңгыр, кар суларының һәм жилнең туфракны киптерү агышын киметүгә юнәлдерелгән эрозиягә каршы чаралар үткәрү;
- территорияләрне су басудан һәм су басудан яклау чаралары;
- су басу һәм су басу процессларының таралу ареалларын төгәлләштерү өчен гидрогеологик тикшеренүләр комплексын үткәрү, алга таба, топографик һәм геологик шартларга, төзелешнең характерына һәм тыгызлыгына, жир асты суларының су бүлешү ягыннан табигый яки ясалма йөзүгә бәйле рәвештә, сакланучы территорияләрдә дренаж системаларын кулланып;
- су басудан кисәтү чараларын үткәрү (су агып төшүне оештыру, су агызу коммуникацияләрен төзү эшләрен жентекләп үтәү һәм даими һәм авария хәлендәге үрдәкләрне булдырмау максатыннан аларны дәрәжә эксплуатацияләү һ.б.);
- Куйбышев сусаклагычының яр буе зонасында яр буе ныгыту эшләре башкару;
- өске стокны оештыру;
- чокырларны төзекләндерү һәм яшелләндерү эшләрен башкару;
- аерымлык полосасын үтәү;
- төзелеш барышында бозылган жирләрне рекультивацияләү;
- жирләрне инвентаризацияләү һәм агрохимик тикшерү;

- игенчелекнең жайлашу эколог-ландшафт системасын гамәлгә кертү;
- кулланыла торган агрохимикатлар күләмен киметү өчен туфрак эшкәртүнең ресурстарны саклаучы һәм экологик яктан куркынычсыз технологияләрен кертү;
- үсемлекләргә яклауның биологик чараларын куллану;
- туфрак уңдырышлылығының торышын һәм динамикасын тикшереп торуну гамәлгә ашыру;
- азкатлы төзелешне проектлаганда туфрак катламын аннан соң дезактивация, тернәкләндерү, шулай ук урман торгызу эшләрен үткәрү белән консервациягә чыгару юлы белән химик пычраткыч һәм радиоактив матдәләр булуга тикшерергә кирәк.

Оештыру-административ чаралар сыйфатында проектлана торган төзелешнең эш проектларын эшләү стадиясендә һәр конкрет очракта майданчыкларның геологик-литологик төзелешен төгәлләштерү максатында комплекслы инженер эзләнүләре уздыру тәкъдим ителә.

Инженерлык тикшеренүләре Россия Федерациясе Хөкүмәтенең «Проект документларын эзрләү, капитал төзелеш объектларын төзү, реконструкцияләү өчен инженерлык эзләнүләре турында» 2006 елның 19 гыйнварындагы 20 номерлы карары таләпләре нигезендә эшләнәргә тиеш.

Инженерлык тикшеренүләре нәтижеләре дәүләт экспертизасы узарга тиеш, аның предметы аларның туры килүен бәяләү, шул исәптән экологик таләпләргә дә.

1.27 Калдыклар белән эш итү системасын үстерү чаралары

Территориянең житештерү һәм куллану калдыклары белән пычрануын киметү максатларында түбәндәгеләргә үз эченә алган чаралар үткәрү тәкъдим ителә:

- яңа житештерү куәтләрен урнаштыру турында карар кабул иткәндә житештерү һәм куллану калдыклары белән эш итү өлкәсендә иң яхшы заманча инновацион технологияләр кертү;
- барлыкка килгән каты коммуналь калдыкларны Алексеевск муниципаль районы территориясендә төзелергә тәкъдим ителә торган ТКО муниципаль полигонына күмү (калдыклар белән эш итү өлкәсендә территориаль

схема нигезендә, шул исәптән каты коммуналь калдыклар белән эш итү, Татарстан Республикасы);

- калдыкларны аерым (дуаль) жыюны оештыру;
- контейнер майданчыклары һәм контейнерлар белән тәэмин ителешне норматив күрсәткечләргә кадәр житкерү.
- территорияне планлы-даими санитар чистарту;
- чүп-чарны дифференциацияләнгән жыюны һәм алып ташлауны оештыру;
- халыкта терекөмеш белән капланган калдыкларны (шул исәптән энергияне сак тотучы лампаларны) жыю системасын оештыруны.

Терлекчелек калдыкларын утильләштерү мәсьәләсен хәл итү өлешендә генераль план белән ике вариант хәл итү тәкъдим ителә:

1. компостирование (ябык типтагы тирес саклагычтан (лагун) файдалану һәм алга таба ашлама сыйфатында кырларга тизләтү һәм тирес чыгару (терлекчелек калдыкларын зарарсызландыру, дегельминтизацияләү чараларын үткәргәннән соң). Лагуналарны ферма балансындагы жирләрдә урнаштырырга тәкъдим ителә.

Тирес (тизәк) туплануның вакытлыча урыннары табигатьне саклау һәм санитар-эпидемиологик законнар таләпләре нигезендә төзекләндерелергә тиеш.

2. тирес һәм тизәк (пиролиз, биогаз) эшкәртү жайланмаларын куллану.

Биологик калдыклар белән пычрануны киметү чаралары сыйфатында түбәндәге оештыру-административ чаралар тәкъдим ителә:

- биологик калдыкларны утильләштерү өчен мобиль жайланмалар (инсинераторлар) керту;
- үлэт базын Ветеринария-санитария кагыйдәләренә туры китерү;
- санитар-яклау зонасын кыскарту (үлэт базын күчерү) чараларын үткәртү;
- үлэт базының санитар-яклау зонасында урнашкан авыл хужалыгы жирләрендә һәм терлек

каберлеге зонасында туфракка һәм грунт суларына лаборатор контроль оештыру. Йогышлыкларның юклығын раслый торган үткәрелгән чаралар һәм анализлар нәтижеләре санитар-яклау зонасы күләмнәрен кыскарту яисә үлэт базын күчерү нигезле булырга мөмкин;

- аз катлы төзелешне проектлаганда, авыл хужалыгы продукциясен үстерү өчен жир кишәрлекләреннән файдалануны күздә тоткан очракта, анда агулы матдәләр һәм кушылмалар булуга туфрак катламын тикшерү, шулай ук дезактивация, тернәкләндерү һ.б. чаралар үткәргә кирәк. Югары дәрәжәдә пычранган участкаларны яшел фонд объектларын төзү белән консервациягә чыгарырга кирәк. Туфрак капламының теркәлгән яисә потенциал пычрануы булган зоналарда торақ төзелешенә һәм мәктәпкәчә һәм мәктәп учреждениеләрен төзүгә кишәрлекләрне туфракның экологик иминлеге турында бәяләмәдә яисә аны рекультивацияләү буенча программалар булганда гына читләштерергә.

Шулай ук Генераль план белән ябык зиратның санитар-яклау зонасында урнашкан торақ территорияләрне физик яктан тузган саен яңадан эшләү тәкъдим ителә.

1.28 Физик йогынтылардан яклау чаралары

Халыкны физик факторлардан яклау буенча төп чаралар булып шау-шу йогынтысыннан, электромагнит нурланышыннан һәм радиациядән яклау чаралары тора.

Тискәре шау-шу йогынтысыннан яклау чаралары түбәндәгеләрне кертә:

- автомобиль юллары буйлап шау-шулы яшел үсентеләр полосалары булдыру;
- акустик экраннардан файдалану;
- Тәрәзәләрнең тавыш изоляциясе.

Яшел үсентеләр полосаларын утыртканда, агачлар ябалдашларының бер-берсе белән тыгыз орынуы һәм жир өстендә куак белән капланган урынны тугыру тәэмин ителергә тиеш.

Яшел утыртмаларның Полослары тиз үсә торган агачлар һәм куаклар токымнарыннан булырга тиеш. Алар авылларда һава мохите шартларына чыдам һәм тиешле климат зонасында үсә.

Электр магнит нурланышыннан яклау максатыннан ЛЭПның саклау зоналарын үтәү тәкъдим ителә.

Торак йортлар һәм әйләнә-тирә мохит сыйфатының нормалаштырылган күрсәткечләре булган башка объектлар төзү өчен кишәрлекләр сайлаганда радиация йогынтысыннан саклану өчен инженерлык-экология тикшеренүләре кысаларында күздә тотыла торган төзелеш территориясендә гамма-фон бәяләвен башкарырга кирәк.

Моннан тыш, 52/3 объекттан билгеләнгән төзелеш чикләну зоналары чикләрен үтәргә кирәк.

1.29 Табигать-экология каркасын булдыру чаралары

Тотрыклы үсүче жирлекләр төзү табигый-экологик каркаслар эшләүгә нигезләнә, алар файдалануның һәм саклауның махсус режимын таләп итә.

Лаеш шәһәренең табигать-экология каркасын төзү табигый һәм яшелләндерелгән территорияләренең территориаль өзлексез системасы рәвешендә, гидрографик челтәр базасында, каркас, төп территорияләр, экологик һәм транзит коридорлар, буфер территорияләре бүлөп чыгарып башкарыла.

Табигать-экология каркасы үзәгенә урманнар массивлары, шулай ук Куйбышев сусаклагычлары кертелгән. Ядрәләр уртача барлыкка китерүче, су көйләүче, суаккумуляцияләүче функцияләренә, шулай ук биоресурсларны саклау һәм яңадан житештерү һәм биотөрлөлөкне саклап калу функцияләрен үти.

Төп территорияләргә Куйбышев сусаклагычының тотылган өлешләре, сазлык массивлары кертелгән. Бу территорияләр табигый системаның төп звеноларының табигый элементләрен саклау исәбенә табигый мохитнең тотрыклылыгын тәмин итә.

Транзит һәм экология коридорлары үзара төшләрне һәм төп территорияләренә табигый-антропоген кичкеләрнең бердәм системасына бәйли, шуна күрә төрле дәрәжәдәге экосистемалар арасында биологик алмашу гәмәлгә ашырыла. Лаеш шәһәренең табигать-экология каркасында транзит коридорлар коммуникацияләренә һәм корылмаларны аерып алу полосалары, юлларның санитар аермаларын яшелләндерү, ә экологик коридорлар - инеш һәм чокырлар үзәннәре белән тәкъдим ителгән.

Табигать-экология каркасының класслы территорияләре - паркларны һәм скверларны яшелләндерү, шулай ук чикләнгән файдаланудагы (мәктәпләрне, балалар бакчаларын яшелләндерү һ.б.) һәм махсус билгеләнештәге (житештерү, коммуналь-склад, транспорт һәм инженерлык объектлары тирәсендә санитар-яклау зоналарын яшелләндерү) территорияләрдән гыйбарәт.

Нәкъ менә буфер территорияләр һәм транзит коридорлар максималь техноген йөкләнеш кичерә.

Әйтергә кирәк, Лаеш шәһәренең табигать-экология каркасын проектлау чаралары, беренче чиратта, экологик тигезлекне саклауга һәм торгызуга һәм

урбанизациялэнгэн территориялэрнең әйләнә-тирә мохитен яхшыртуга юнәлтелгән. Моннан тыш, яшел утыртмаларның өзлексез системасы территориянең барлык планлаштыру элементлары арасында уңайлы яшелләнделерлгән жәяүле элементләрне тәмин итәргә тиеш.

Шәһәр төзелеше нормативларына туры китереп (СП 42.13330.2011 «СНиП 2.07.01-89*. Шәһәр төзелеше. Шәһәр һәм авыл жирлекләрен планлаштыру һәм төзү») Лаеш шәһәре эчендә бер кешегә 10 м² исәбеннән гомуми файдаланудагы яшелләнделерлгән территорияләр каралырга тиеш. Генераль план белән 88,4 гектар майданда парк зоналарын оештыру тәкъдим ителә.

Моннан тыш, житештерү һәм инженер-техник инфраструктура объектларының санитар-яклау зоналары территорияләрендә 119,62 гектар майданда махсус билгеләнештәге яшелләнделерүне оештыру күздә тотыла.

Шулай итеп, гомуми файдаланудагы яшелләнделерлгән территорияләр майданы 43,4 кв.м/кеше тәшкил итәчәк, ә төрле билгеләнештәге яшелләнделерлгән территорияләрнең чагыштырма авырлыгы 17,8% ка житечәк (чикләнгән файдалануны яшелләнделерүне исәпкә алмыйча).

Агач-куакларны яшелләнделерү эшләрен башкарганда, генераль план нигезендә әлеге туфрак-климат шартларына аеруча жайлашкан жирле токымнарны кулланырга тәкъдим ителә. Куйбышев сусаклагычы янәшәсендәге кечерәк кишәрлекләрдә агачларның дым яратучан төрләрен (йөнтәс каен, ак тал, тополь, карагай, шомырт) һәм куакларны (тал, тал, каен, өч тычкан, гади карлыган, кара һәм кызыл) утыртуга киңәш ителә. Бакчаларда һәм паркларда ылыслы һәм яфраклы токымнардан катнаш утыртмалар булдырырга кирәк. Мондый утыртмалар киң һәм төрле декоратив мөмкинлекләргә ия һәм шул ук вакытта төтенгә, корымга һәм газга чыдам.

Шуны да билгеләп үтәргә кирәк: 2006 елның 04 декабрендәге 200-ФЗ номерлы Россия Федерациясе Урман кодексы таләпләрен һәм жирле үзидарә органнарының яшел үсентеләр белән эш итү өлкәсендәге мәсьәләләрне жайга сала торган норматив хокукый актларын, аны территорияне проектлана торган төзекләндерү өчен рекреация зонасына кертәп, саклау урман полосасын саклау өлешендә сакларга кирәк.

1.30 Хайваннар дөньясын саклау гамәлләре

Торак пунктларны, предприятиеләрне, корылмаларны һәм башка объектларны урнаштырганда, проектлаганда, төзегәндә һәм реконструкцияләгәндә хайваннар дөньясын саклау өлкәсендәге норматив-хокукый актлар таләпләре нигезендә хайваннар дөньясы объектларының яшәү тирәлеген һәм аларның үрчү шартларын, симертү, ял итү һәм миграция юлларын саклау, шулай ук территорияләрнең һәм акваторияләрнең саклык участкаларының кагылгысызлыгын тәмин итү чаралары каралырга тиеш.

Автомобиль юллары төзегәндә, шулай ук Лаеш шәһәренең сәнәгать һәм су хужалыгы процессларын гамәлгә ашырганда «Житештерү

процессларын башкарганда, шулай ук Россия Федерациясе Хөкүмәтенен 1996 елның 13 августындагы 997 номерлы карары белән расланган транспорт магистралә, торба үткәргечләр, элемент һәм электр тапшыру линияләрен эксплуатацияләгәндә хайваннар дөньясы объектларының үлемен булдырмау таләпләрен һәм проект документациясен Татарстан Республикасы Дәүләт комитеты белән биологик ресурслар буенча килештерүне таләп итәргә кирәк. Автомобиль юлларын төзегәндә проектлауның алдагы стадияләрендә аның каршылыксыз кыргый хайваннар узуы өчен автомобиль астына һәм автомобиль юлына аркылы чыгу юлларын булдыруны күздә тоту таләп ителә.

Хайваннар дөньясы объектларының үлемен булдырмау максатларында түбәндәгеләр тыела:

- хайваннар дөньясы объектларының авыруларын һәм үлемен, аларның яшәү тирәлеген начарайтуны гарантияли торган чараларны гамәлгә ашырмыйча үсемлекләргә яндыру, агулы химикатларны, ашламаларны, химик реагентларны, ГСМ һәм хайваннар дөньясы объектлары һәм аларның яшәү тирәлеге өчен куркыныч башка материалларны, чималны һәм житештерү калдыкларын саклау һәм куллану;

- хайваннарның массакүләм миграциясе юлларында махсус киртәләр һәм корылмалар булмаган тоташ, тоташ урыннар һәм корылмалар билгеләү;

- елгаларда яисә көнбатышның агынтыларында балык тоту жайланмасы яисә зурлыгы су агымы киңлегенә өчтән ике өлешеннән артык булган балык тоту коралларын урнаштыру;

- торба үткәргечләр буйлап, хайваннарның үрчүе чорында агач-куак үсентеләреннән сузылган элемент һәм электр үткәргечләре сызыклары астындагы ызан чистарту.

Жирлекнең хайваннар дөньясын (шул исәптән ихтиофауны да) саклауда махсус сакланучы табигать территорияләре режимын үтәү мөһим роль уйный.

Автомобиль юллары төзегәндә, проектлауның алдагы стадияләрендә, кыргый хайваннар өчен һәм автомобиль юлы өстендә каршылыксыз үтү өчен күчүләргә булдырмый калу таләп ителә.

Файдаланган әдәбият исемлеге

1. Батыев С.Г., Ступишин А.В. «Татарстан Республикасы административ районнарының географик характеристикасы». - Казан: Казан, Казан университеты Изд-во, 1972 ел;
2. Проект алды һәм проект материалларында хужалык эшчәнлеген экологик нигезләү буенча вакытлы инструкция. РФ Табигать министрлыгы, 1992 ел;
3. Лаеш шәһәренең генераль планы, раслаулар. Лаеш шәһәре Советының 2019 елның 24 июнендәге 129 номерлы карары белән;
4. Гыймадиев М.М., Щеповских А.И. «Атмосфера һавасын саклауның хәзерге проблемалары». - Казан, 1997 ел;
5. 2005-2012 елларда табигать ресурсларының торышы һәм Татарстан Республикасының әйләнә-тирә мохитен саклау турында дәүләт докладлары;
6. Татарстан Республикасының махсус сакланылучы табигать территорияләре дәүләт реестры - Казан, 2009 ел;
7. Ермолаев О.П. Татарстанның ландшафт районлаштыруының яңа схемасы / ТР Актуаль экология проблемалары. IV респуб-лика материаллары - конф. Казан: «Яңа Знание», 2000. - С.207-208.;
8. Яшел ТР китабы. - Казан: Изд-во Казанского унив-та, 1993 г.;
9. Исаченко А.Г. ландшафтның экологик потенциалы. Изв. ВГО.- 1991.-т.123.-Вып. 4.
10. Инженер экология һәм экологик менеджмент. Иванов ред. Н.И., Фади́на И.М., М.: изд-во «Логос», 2004 ел
11. Кеше экологы В.П. Казначеев: төп проблемалар - М., 1988г.;
12. Качугин Е.Г. «Сусаклагыч ярларын эшкәртүне инженер-геологик тикшеренүләр һәм фаразлар». М.:Госгеолтехиздат, 1959 ел.
13. Коробкин В.И., Передельский Л.В. "Инженерлык геологиясе һәм әйләнә-тирә мохитне саклау". Ростов-на-Дону: Ростов унив-ты-, 1993 ел;
14. Куролап С.А. География фәннәре докторының «Халыкның сәламәтлеген мониторинглауның географик нигезләре һәм әйләнә-тирә мохит уңайлылыгының төбәк модельләре» гыйльми дәрәжәсен эзлүгә диссертация авторлары», - М, 1999 ел;
15. Лисицын Ю.П. Социаль гигиена һәм сәламәтлек саклау оешмасы. - М., 1987, т.1.;

16.Мазур И.И., Молдаванов О.И. «Инженерлык экологиясе курсы». - М.: Высш. шк., 1999;

17.Маслов Н.В. Шәһәр төзелеше экологиясе. - М.: Высш. шк., 2002 ел;

18. Мәскәү - Париж. Табигать һәм шәһәр төзелеше/Гомуми редакция Н. С. Краснощекова, В. исеме, Иванова. -М: «Инкомбук», 1997.- 173 б.;

19.«Дәүләт су кадастрын алып бару өчен СССР территориясенен жир асты сулары бассейннары исемлеге» (ВСЕГИНГЕО, 1988 ел).

20.«Калдыкландыру һәм Куйбышев сусаклагычындагы Лаеш ш.т.т.п. янындагы яр буе зонасын төзекләндерү» / «ЛИРМ» ЖЧЖ күперләрен сынаулар һәм реконструкцияләү лабораториясе, 2004.

21.СанПиН 2.2.1/2.1.1200-03 «Санитар-яклау зоналары һәм предприятиеләрнең, корылмаларның һәм башка объектларның санитар классификациясе»;

22.СанПиН 2.1.4.1110-02 «Су белән тәмин итү чыганакларын һәм эчәргә яраклы суүткәргечләрне санитар саклау зоналары»;

23.СНиП 22-01-95 Геофизика опасных природных воздействий;

24.СП 47.13330.2016 "Шәһәр төзелеше. Шәһәр һәм авыл жирлекләрен планлаштыру һәм төзү»;

25.Татарстан Республикасы Лаеш муниципаль районын территорияль планлаштыру схемасы, раслаулар. Лаеш муниципаль районы Советының 2020 елның 12 февралендәге 3-РС номерлы карары белән;

26.Татарстан Республикасы Министрлар Кабинетының 2011 елның 21 февралендәге 134нче карары белән расланган Татарстан Республикасын территорияль планлаштыру схемасы (үзгәрешләр кертү).

Кушымталар

1. Лаеш шәһәрндә гамәлгә ашырылырга тәкъдим ителә торган чаралар исемлеге
2. Роспотребнадзорның 16.09.2021 № 11/22709 хаты
3. «Комплекс-52» ДБУ 17.12.2021 № 213 хаты

**Лаеш шәһәрндә гамәлгә ашырылырга тәкъдим ителә торган чаралар
исемлеге**

Объектларның аталышы	Чара төре	Төзелеш чираты		Искәрмә
		1 чират	хисап срогы	
Терлекчелек комплексының санитар-яклау зонасын (биотермик чокрыны) кыскарту буенча чаралар үткәру	оештыру чарасы	+		
Әйләнә-тирә зиратның санитар-яклау зонасында урнашкан торак төзелешен яңадан төзү	оештыру чарасы	+	+	Физик тузган саен
«Лаеш агрохимсервис» ЖЧЖ территорияләрен яңадан эшләү, алга таба территорияне рекультивацияләү	оештыру чарасы	+		
«Таткрахмалпатока» ЖЧЖ, теплицалар, сугару-киптерү системаларын, чистарту корылмаларын, «Лаеш агропромэнерго», ДМСК производстволарын оптимальләштерү, санитар-яклау зонасын торак төзелеш чикләренә кадәр киметү максатында	оештыру чарасы	+		
Сәнәгать товарлары базарының санитар-яклау зонасы территориясе күләмнәрен нигезләү һәм аның режимын оештыру, «Тонус» ЖЧЖ, Гадәттән тыш хәлләр министрлыгы склады, элемтә складлары, Ленин урамы буенча склад үткәру	оештыру чарасы	+		Күзәтчелек чараларын үткәргәндә алынган атмосфера һавасының һәм физик йогынтыларның пычрану дәрәжәсен исәпләп чыгару
Яшелләндерү системасын оештыру	яңа төзелеш	+		
Куйбышев сусаклагычы	Су басу һәм су басу зоналары чикләрен билгеләргә	+		

ФЕДЕРАЛЬНАЯ СЛУЖБА ПО НАДЗОРУ В СФЕРЕ ЗАЩИТЫ
ПРАВ ПОТРЕБИТЕЛЕЙ И БЛАГОПОЛУЧИЯ ЧЕЛОВЕКА

**УПРАВЛЕНИЕ ФЕДЕРАЛЬНОЙ СЛУЖБЫ
ПО НАДЗОРУ В СФЕРЕ ЗАЩИТЫ ПРАВ
ПОТРЕБИТЕЛЕЙ И БЛАГОПОЛУЧИЯ ЧЕЛОВЕКА
ПО РЕСПУБЛИКЕ ТАТАРСТАН (ТАТАРСТАН)**

(Управление Роспотребнадзора по Республике Татарстан (Татарстан))

Большая Красная ул., д. 30, Казань, 420111
Тел.: (843) 238-98-54, факс: (843) 238-79-19
E-mail: org@16.rospotrebnadzor.ru
<http://www.16.rospotrebnadzor.ru>



КУЛЛАНУЧЫЛАР ХОКУКЛАРЫН ЯКЛАУ ҺӘМ КЕШЕ ИМИНЛЕГЕН
САКЛАУ ӨЛКӘСЕНДӘ КҮЗӘТЧЕЛЕК БУЕНЧА ФЕДЕРАЛЬ ХЕЗМӘТ

**КУЛЛАНУЧЫЛАР ХОКУКЛАРЫН ЯКЛАУ ҺӘМ КЕШЕ
ИМИНЛЕГЕН САКЛАУ ӨЛКӘСЕНДӘ КҮЗӘТЧЕЛЕК ИТУ
ФЕДЕРАЛЬ ХЕЗМӘТЕНЕҢ ТАТАРСТАН
РЕСПУБЛИКАСЫ (ТАТАРСТАН) БУЕНЧА ИДАРӘСЕ**

Зур Кызыл ур., 30 йорт, Казан, 420111
ОКПО 76294441
ОГРН 1051622021978
ИНН/КПП 1655065057/165501001

№ _____
На № _____ от _____

Директору государственного
бюджетного учреждения
«Фонд пространственных данных
Республики Татарстан»
Р.В.Комарову

О направлении информации

Уважаемый Руслан Викторович!

Управление Роспотребнадзора по Республике Татарстан (далее-Управление) по Вашему запросу (исх. №1079/07 от 25.08.2021г.) о размере санитарно-защитной зоны (СЗЗ) биотермической ямы (ОКС 16:24:000000:1510) сообщает.

Сибирезвенные скотомогильники относятся к объектам I класса, для которых СанПиН 2.2.1/2.1.1.1200-03 "Санитарно-защитные зоны и санитарная классификация предприятий, сооружений и иных объектов. Новая редакция» (в редакции изменений №№ 1,2,3,4) установлена санитарно-защитная зона размером 1000м.

Скотомогильники с биологическими камерами относятся к объектам II класса, для которых СанПиН 2.2.1/2.1.1.1200-03 "Санитарно-защитные зоны и санитарная классификация предприятий, сооружений и иных объектов. Новая редакция» (в редакции изменений №№ 1,2,3,4) установлена санитарно-защитная зона размером 500м.

Согласно п.3 Правил установления санитарно-защитных зон и использования земельных участков, расположенных в границах санитарно-защитных зон, утвержденных постановлением Правительства Российской Федерации от 3 марта 2018 года №222., решение об установлении санитарно-защитной зоны в отношении объектов 1-2 класса опасности принимает Федеральная служба по надзору в сфере защиты прав потребителей и благополучия человека (Москва).

По состоянию на 13.09.2021г. в адрес Управления заявление от хозяйствующего субъекта на выдачу санитарно-эпидемиологического заключения по проекту СЗЗ для биотермической ямы (ОКС 16:24:000000:1510), находящейся на территории г.Лаишево, не поступало, границы СЗЗ, в соответствии с требованиями действующего законодательства, не установлены.

ГОСУДАРСТВЕННОЕ
БЮДЖЕТНОЕ УЧРЕЖДЕНИЕ
«КОМПЛЕКС – 52»
422610, г. Лаишево, ул. Первомайская, д.
37



ДӘУЛӘТ БЮДЖЕТ
УЧРЕЖДЕНИЕСЕ
«КОМПЛЕКС – 52»
422610, Лаишево ш., Первомайская ур., 37 йорт

тел.: (84378) 2-50-69, факс: (84378) 2-55-87, e-mail: kompleks52@yandex.ru

17.12.2021 г. № 213

на № _____

Директору ГБУ
«Фонд пространственных данных РТ»
А.Н. Усманову

Уважаемый Айрат Нагимович!

При разработке проекта Генерального плана муниципального образования «г.Лаишево» просим Вас учесть и применить следующую информацию.

- 1) Охранная зона земельного участка с кадастровым номером **16:24:170127:21** с разрешенным видом использования «Под размещение полевого лагеря для проведения учебных сборов» расположена в границах земельного участка согласно

Система координат: МСК-05		
Зона №		
Номер точки	Координаты	
	X	Y
1	2	3
1	433779.11	1332029
2	433776.32	1332029.46
3	433773.63	1332029.83
4	433746.19	1331864.1
5	433835.32	1331850.52
6	433861.18	1332016.52

каталога координат:

- 2) Охранная зона земельного участка с кадастровым номером **16:24:170127:1** с разрешенным видом использования «Под размещение объекта мобилизационного

значения-участка ЭТОМР» расположена в границах земельного участка согласно каталога координат:

Система координат: МСК-05		
Зона №		
Номер точки	Координаты	
	X	Y
1	2	3
1	433943.74	1332121.02
2	433795	1332160.32
3	433773.97	1332031.5
4	433776.32	1332029.46
5	433779.11	1332029
6	433913.09	1332008.64
7	433915.36	1332011.46
8	433934.19	1332081.29

- 3) Земельный участок площадью 3011м², формируемый из земельных участков с кадастровыми номерами **16:24:170127:378, 16:24:170127:63**, в границах, согласно нижеуказанного каталога координат, отнести к территориям общего пользования, для последующего присвоения ВРИ «Земельные участки (территории) общего пользования»:

Обозначение характерных точек границ	Координаты, м	
	X	Y
1	2	3
н1	433763.79	1332031.64
н2	433785.19	1332162.30
46	433795.00	1332160.32
45	433773.97	1332031.50
44	433776.32	1332029.46
43	433773.63	1332029.83
2	433762.99	1331965.57
1	433746.19	1331864.10
н3	433736.32	1331865.73
н4	433753.37	1331968.67
н1	433763.79	1332031.64

4) Земельному участку площадью 3011м², формируемому из земельных участков с кадастровыми номерами 16:24:170127:378, 16:24:170127:63, в границах, согласно нижеуказанного каталога координат, установить следующие линейные размеры - ширина 10 метров, длина 300 метров:

Обозначение характерных точек границ	Координаты, м	
	X	Y
1	2	3
н1	433763.79	1332031.64
н2	433785.19	1332162.30
46	433795.00	1332160.32
45	433773.97	1332031.50
44	433776.32	1332029.46
43	433773.63	1332029.83
2	433762.99	1331965.57
1	433746.19	1331864.10
н3	433736.32	1331865.73
н4	433753.37	1331968.67
н1	433763.79	1332031.64

Начальник



О.В. Крымкин

Приложение 4

ГОСУДАРСТВЕННОЕ
БЮДЖЕТНОЕ УЧРЕЖДЕНИЕ
«КОМПЛЕКС – 52»

422610, г. Ланшево, ул. Первомайская, д. 37



ДӘУЛӘТ БЮДЖЕТ
УЧРЕЖДЕНИЕСЕ
«КОМПЛЕКС – 52»

422610, Ланшево ш., Первомайская ур., 37 йорт

тел.: (84378) 2-50-69, факс: (84378) 2-55-87, e-mail: kompleks52@yandex.ru

13.10.2022 № 174
на № _____ от _____

Руководителю Исполнительного
комитета Ланшевского
муниципального района
Новикову А.А.

Уважаемый Анатолий Александрович!

ГБУ «Комплекс-52» на основании санитарно-эпидемиологического заключения, выданного Федеральной службой по надзору в сфере защиты прав потребителей и благополучия человека №16.11.10.000.Т.000850.ОУ.19 от 30.04.2019г. и постановления Главного государственного санитарного врача РФ от 13.03.2003 №18 п. 3.16. предоставляет Вам схему объекта 52/3 с указанием зоны ограничения застройки.

Схема в масштабе 1:5000 прилагается.

Начальник

О.В. Крымкин

Исп. Иншаков В.Ф.
тел. (84378)25307

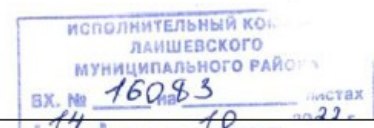

**ИСПОЛНИТЕЛЬНЫЙ КОМИТЕТ
ЛАИШЕВСКОГО
МУНИЦИПАЛЬНОГО РАЙОНА
РЕСПУБЛИКА ТАТАРСТАН**

Чернышевского ул., д.23, г.Лаишево
422610



**ТАТАРСТАН РЕСПУБЛИКАСЫ
ЛАЕШ МУНИЦИПАЛЬ
РАЙОНЫ
БАШКАРМА КОМИТЕТЫ**

Чернышевский урамы, 23 нче йорт
Лаеш ш. 422610

Тел: 8-(84378)-2-52-28 Факс: 8-(84378)-2-54-34
e-mail: Ispolkom.Laishevo@tatar.ru

24.10.2022 № 7353/исх

Директору Государственного
бюджетного учреждения «Фонд
пространственных данных
Республики Татарстан»
А.Н. Усманову

Уважаемый Айрат Нагимович!

В рамках внесения изменений в генеральный план и правила землепользования и застройки МО г.Лаишево направляем Вам 56-ю отметку над уровнем Балтийского моря на территории «Восточное Лаишево».

Приложение: на 1 л. в 1 экз.

Руководитель



А.А. Новиков

А.А. Кондратьева
8 (84378) 2-46-18

«Согласовано»
Премьер-министр
Республики Татарстан

 А.В.Песошин
« 05 » 12 2022 г.

ЗАКЛЮЧЕНИЕ № 10-53/15038

на проект внесения изменений в генеральный план муниципального образования
«город Лаишево» Лаишевского муниципального района
(в соответствии с приложениями)

Лаишевским муниципальным районом Республики Татарстан направлены в Кабинет Министров Республики Татарстан для рассмотрения и согласования материалы проекта внесения изменений в генеральный план муниципального образования «город Лаишево» Лаишевского муниципального района Республики Татарстан.

Представленные материалы проекта рассмотрены Министерством сельского хозяйства и продовольствия Республики Татарстан, Государственным комитетом Республики Татарстан по биологическим ресурсам, Министерством земельных и имущественных отношений Республики Татарстан, Министерством экологии и природных ресурсов Республики Татарстан, Министерством экономики Республики Татарстан.

По результатам рассмотрения проекта получены положительные заключения Государственного комитета Республики Татарстан по биологическим ресурсам, Министерства экономики Республики Татарстан, Министерства земельных и имущественных отношений Республики Татарстан, Министерства сельского хозяйства и продовольствия Республики Татарстан и Министерства экологии и природных ресурсов Республики Татарстан.

На основании заключений указанных согласующих органов по предметам их рассмотрения проект внесения изменений в генеральный план муниципального образования «город Лаишево» Лаишевского муниципального района Республики Татарстан **согласовывается** по предмету ведения Республики Татарстан, определенному частью 2 статьи 25 Градостроительного кодекса Российской Федерации, в части соблюдения интересов Республики Татарстан при включении в границы населенных пунктов, входящих в состав муниципального образования, земельных участков из земель сельскохозяйственного назначения или исключении из границ этих населенных пунктов земельных участков, которые планируется отнести к категории земель сельскохозяйственного назначения, при возможном негативном воздействии планируемых для размещения объектов местного значения на особо охраняемые природные территории регионального значения, при планируемом в соответствии со схемой территориального планирования Республики Татарстан размещении объектов регионального значения.

При утверждении проекта следует учесть рекомендации Министерства экологии и природных ресурсов Республики Татарстан и Государственного комитета Республики Татарстан по биологическим ресурсам.



ГЕНЕРАЛЬНЫЙ ПЛАН МУНИЦИПАЛЬНОГО ОБРАЗОВАНИЯ «ГОРОД РАЙБЕВО»
РАЙБЕВСКОГО МУНИЦИПАЛЬНОГО РАЙОНА РЕСПУБЛИКИ ТАТАРСТАН (ВНЕСЕНИЕ ИЗМЕНЕНИЙ)
КАРТА ГРАНИЦ НАСЕЛЕННЫХ ПУНКТОВ И ТОКА ЧАСТИ ГРАНИЦ ОБЪЕДИНЕННЫХ НАСЕЛЕННЫХ ПУНКТОВ,
ВОДОРЫБЫ И СОСТАВ ПОСЕЛЕНИЙ М 1:10000

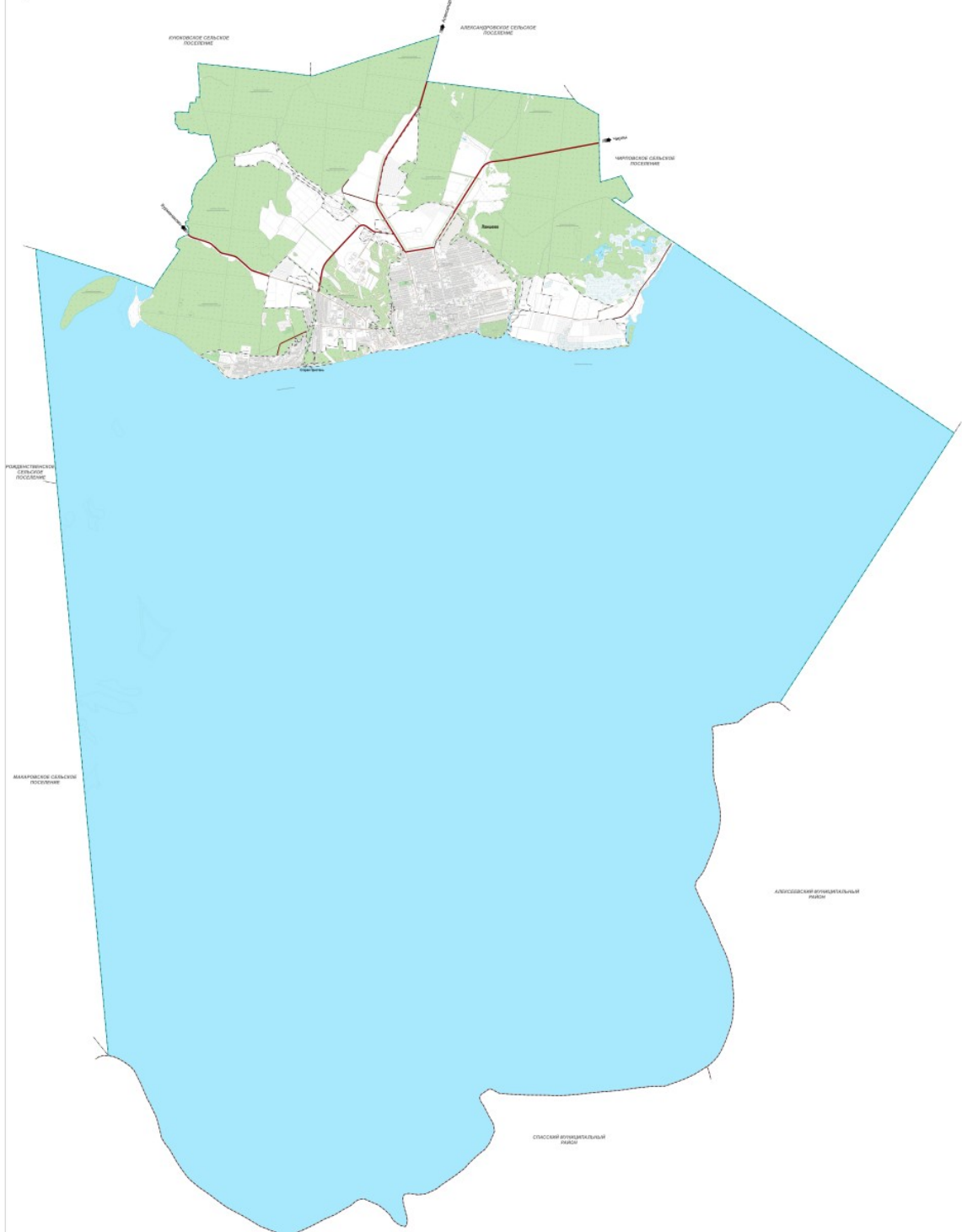

Легенда	
[Symbol]	Генеральный план
[Symbol]	Границы населенных пунктов
[Symbol]	Части границ объединенных населенных пунктов
[Symbol]	Водорыбы
[Symbol]	Состав поселений

Шкала	
0	1000
1000	2000
2000	3000
3000	4000
4000	5000

ГЕНЕРАЛЬНЫЙ ПЛАН МУНИЦИПАЛЬНОГО ОБРАЗОВАНИЯ «ГОРОД РАЙБЕВО»
РАЙБЕВСКОГО МУНИЦИПАЛЬНОГО РАЙОНА РЕСПУБЛИКИ ТАТАРСТАН (ВНЕСЕНЕ ИЗМЕНЕНИЯ)
КАРТА ПЛАНИРОВОЧНО-РАЙОНИРОВАТЕЛЬНЫХ ОБЪЕКТОВ МЕСТНОГО ЗНАЧЕНИЯ ПОСЕЛЕНИЯ
М 1:10000

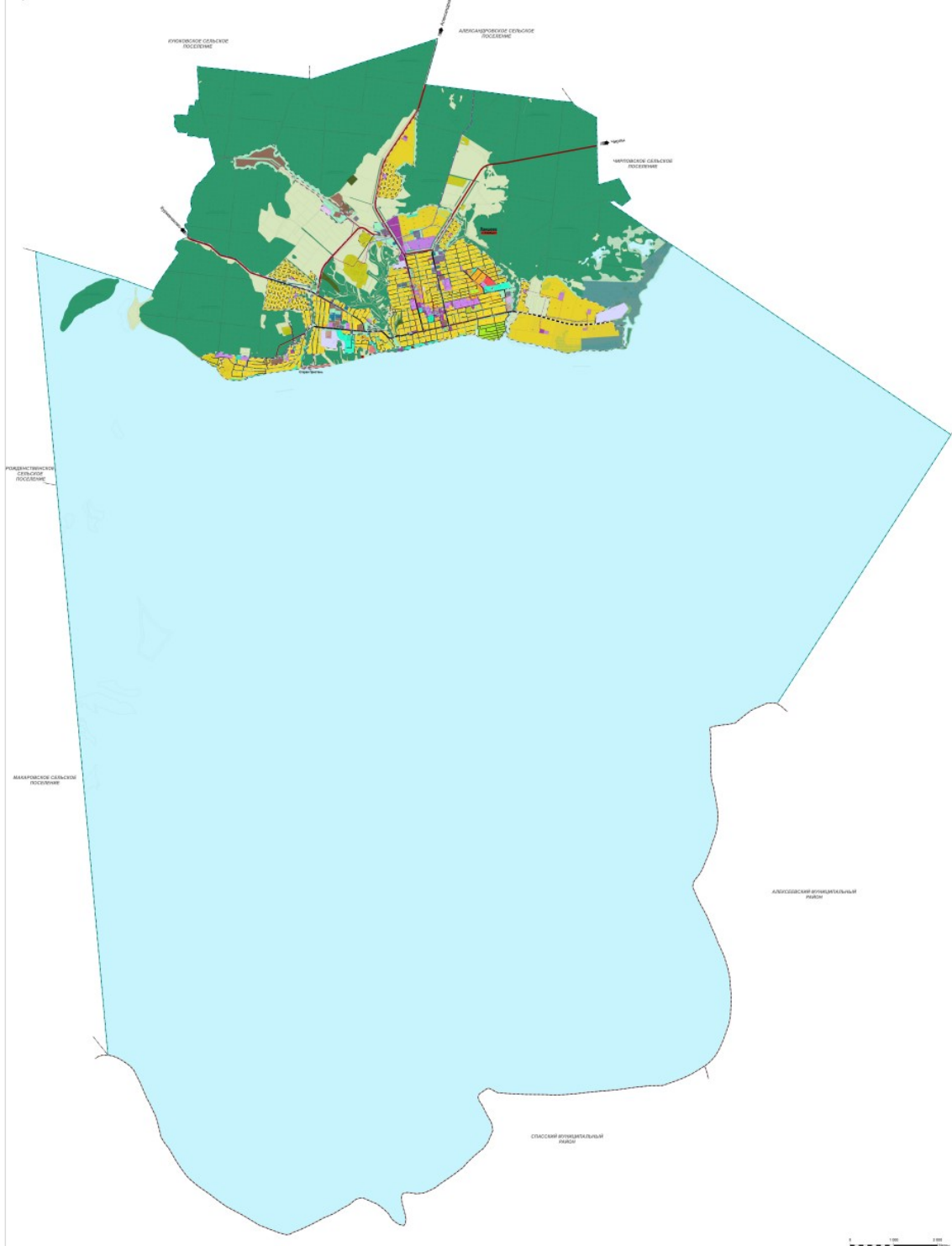

ГЕНЕРАЛЬНЫЙ ПЛАН МУНИЦИПАЛЬНОГО ОБРАЗОВАНИЯ «ГОРОД ЛАИШЕВО»
ЛАИШЕВСКОГО МУНИЦИПАЛЬНОГО РАЙОНА РЕСПУБЛИКИ ТАТАРСТАН (ВНЕСЕНИЕ ИЗМЕНЕНИЙ)
ФРАГМЕНТ КАРТЫ ИНЖЕНЕРНОЙ ИНФРАСТРУКТУРЫ
М 1:10000



Символ	Наименование	Символ	Наименование	Символ	Наименование
...



...
...

ГЕНЕРАЛЬНЫЙ ПЛАН МУНИЦИПАЛЬНОГО ОБРАЗОВАНИЯ «ГОРОД ДАШЛЕВО»
 РАЙОНСКОГО МУНИЦИПАЛЬНОГО РАЙОНА РЕСПУБЛИКИ ТАТАРСТАН (ВНЕШНИЙ) (СМ. ВЕРХНИЙ)
 КАРТА ТЕРРИТОРИИ, ПОВЕРХНОСТЬ РАСЧ. ВОЗНИКАЮЩЕЙ ПРИ СЛУЖИТЕЛИ СЛУЖБЫ
 ПРИРОДНОГО И ТЕХНОГЕННОГО ХАРАКТЕРА, МЕРОПРИЯТИЯ ПО ГРАЖДАНСКОЙ ОБОРОНЕ М 1:10000

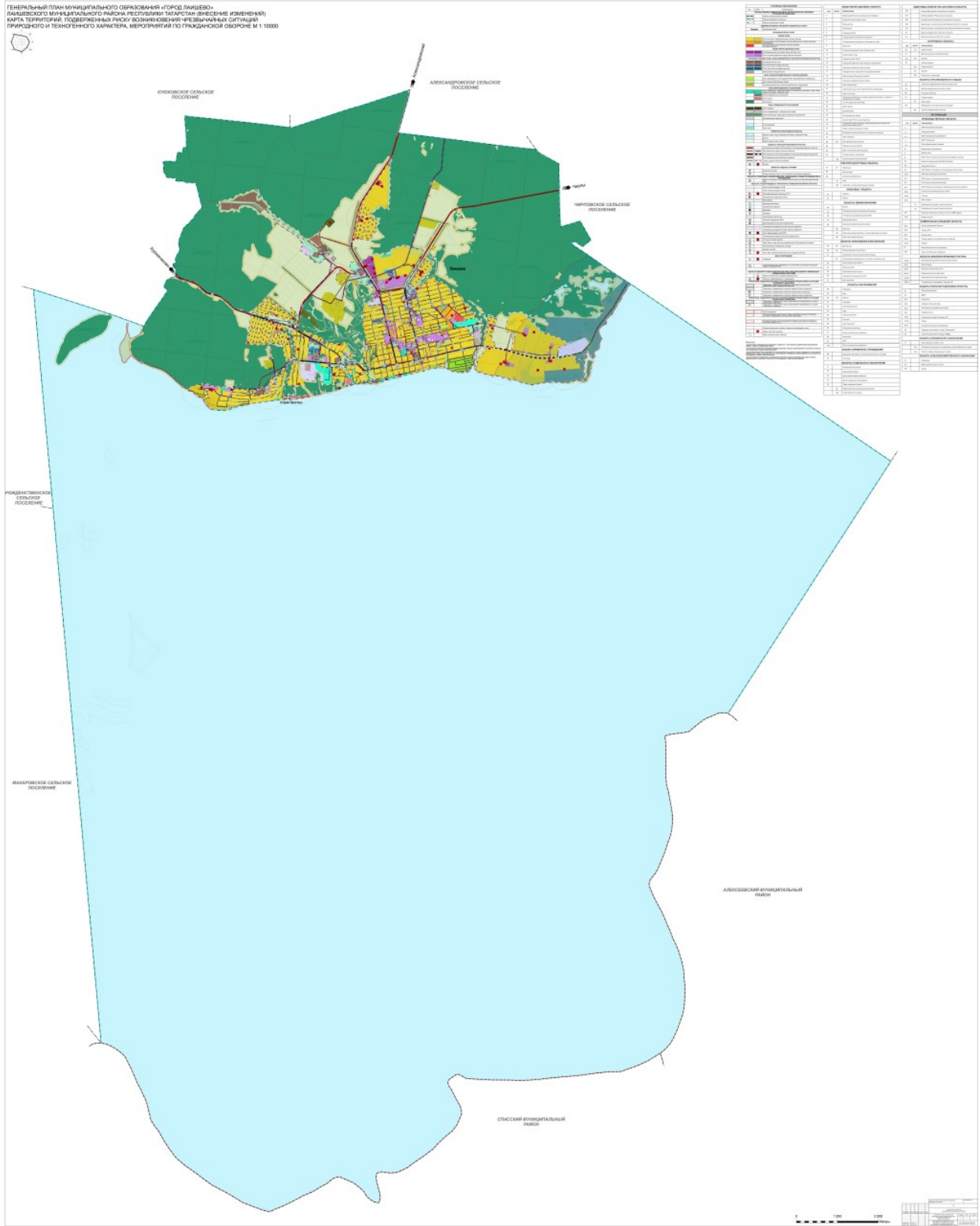

ГЕНЕРАЛЬНЫЙ ПЛАН МУНИЦИПАЛЬНОГО ОБРАЗОВАНИЯ «ГОРДОЕ ДАШЕВО» ДАШЕВСКОГО МУНИЦИПАЛЬНОГО РАЙОНА РЕСПУБЛИКИ ТАТАРСТАН (ИЗМЕНЕНИЕ)
КАРТА ТЕРРИТОРИИ ПОДДЕРЖИВАЮЩАЯ ВОЗНАМЕНОВАНИЕ ЧРЕЗВЫЧАЙНО СИТУАЦИЙ ПРИРОДНОГО И ТЕХНОГЕННОГО ХАРАКТЕРА, МЕРОПРИЯТИЙ ГО ГОРЖДАНСКОЙ ОБОРОНЫ М 1:10000

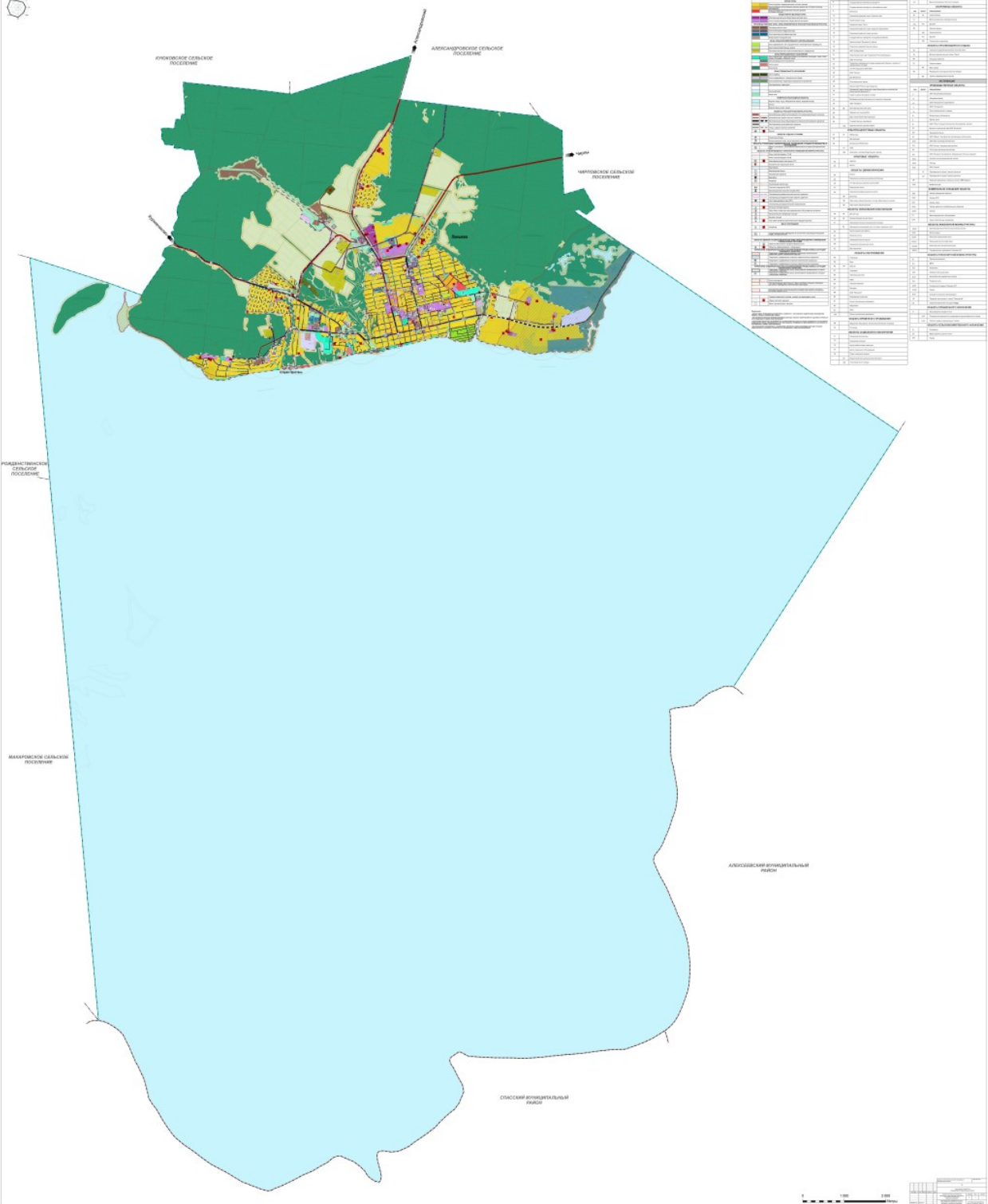

ГЕНЕРАЛЬНЫЙ ПЛАН МУНИЦИПАЛЬНОГО ОБРАЗОВАНИЯ «ГОРОД ДАШЕВО»
ДАШЕВСКОГО МУНИЦИПАЛЬНОГО РАЙОНА РЕСПУБЛИКИ ТАТАРСТАН (ВНЕШНЕЕ ИЗМЕНЕНИЕ)
КАРТА ЖИЗ. С. ОБЪЕДИН. «СПЕЦИАЛЬНЫЙ ИСПОЛЗОВАНИЯ ТЕРРИТОРИИ»
(ПРОЕКТНОЕ ПРЕДЛОЖЕНИЕ)
М 1:10000

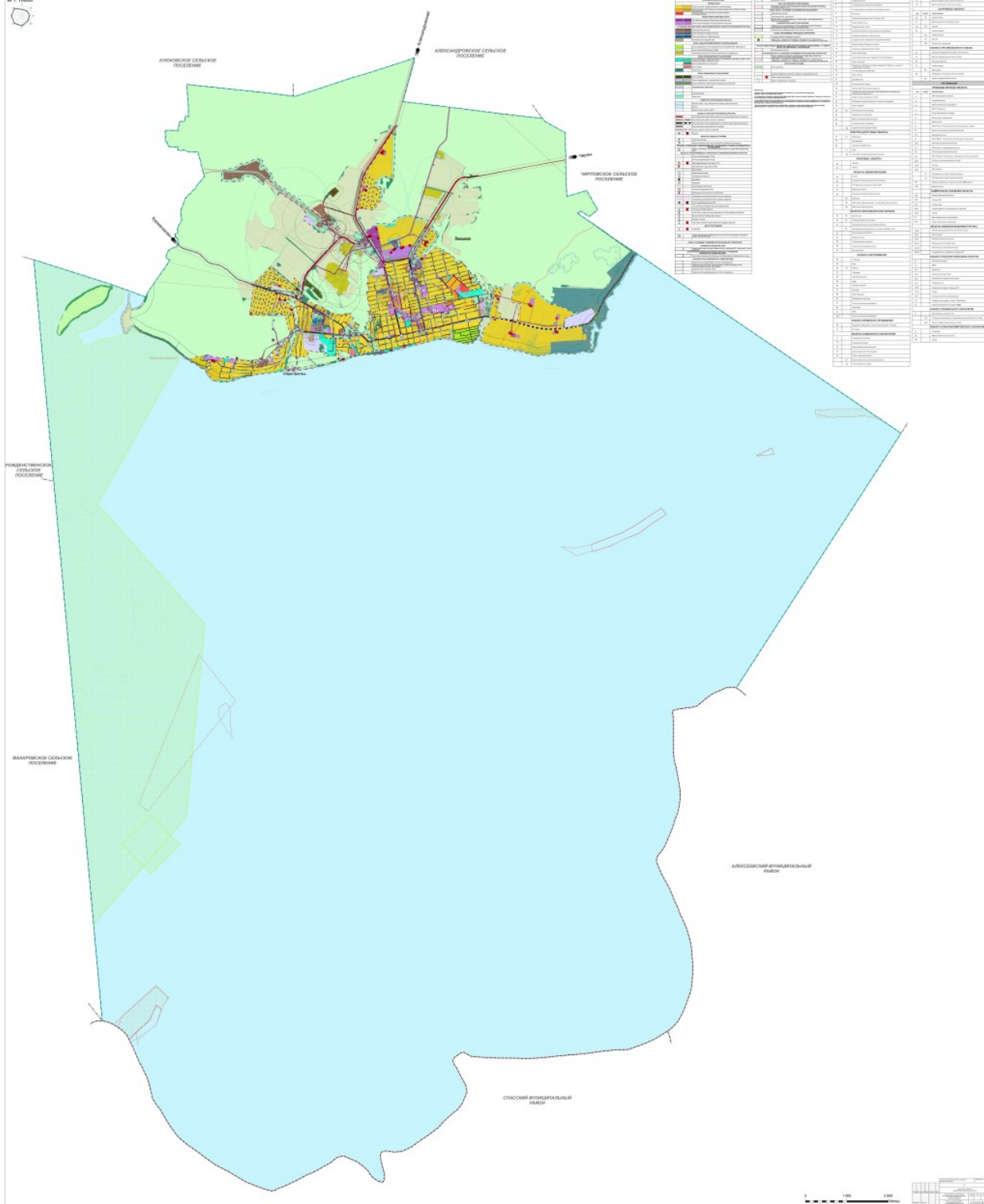

ГЕНЕРАЛЬНЫЙ ПЛАН МУНИЦИПАЛЬНОГО ОБРАЗОВАНИЯ «ГОРОД ДАШЕВО»
 ДАШЕВСКОГО МУНИЦИПАЛЬНОГО РАЙОНА РЕСПУБЛИКИ ТАТАРСТАН (ВНЕСЕНИЕ ИЗМЕНЕНИЙ)
 ВАРЬАНТ № 1. С. 03.00.00001 «ПЛАНИРОВАНИЕ ИСПОЛЬЗОВАНИЯ ТЕРРИТОРИИ»
 (ПРОЕКТНОЕ ПРЕДЛОЖЕНИЕ)
 М 1:10000

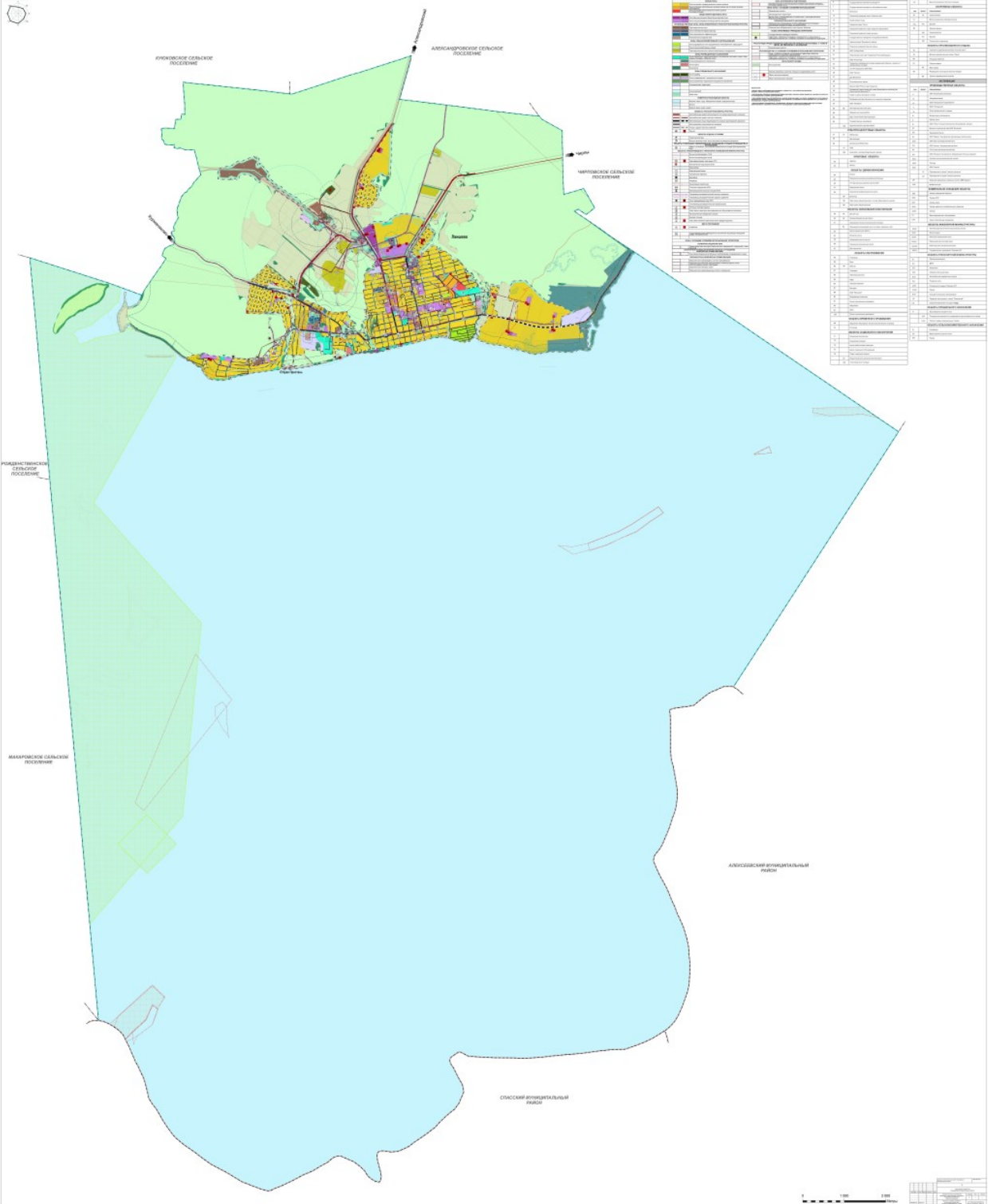

ГЕНЕРАЛЬНЫЙ ПЛАН МУНИЦИПАЛЬНОГО ОБРАЗОВАНИЯ «ГОРОД ДАШЕВО»
ДАШЕВСКОГО МУНИЦИПАЛЬНОГО РАЙОНА РЕСПУБЛИКИ ТАТАРСТАН (ВНЕШНИЕ ИЗМЕНЕНИЯ)
КАРТА УРБАНИСТИЧЕСКОЙ ИНФРАСТРУКТУРЫ
М 1:10000

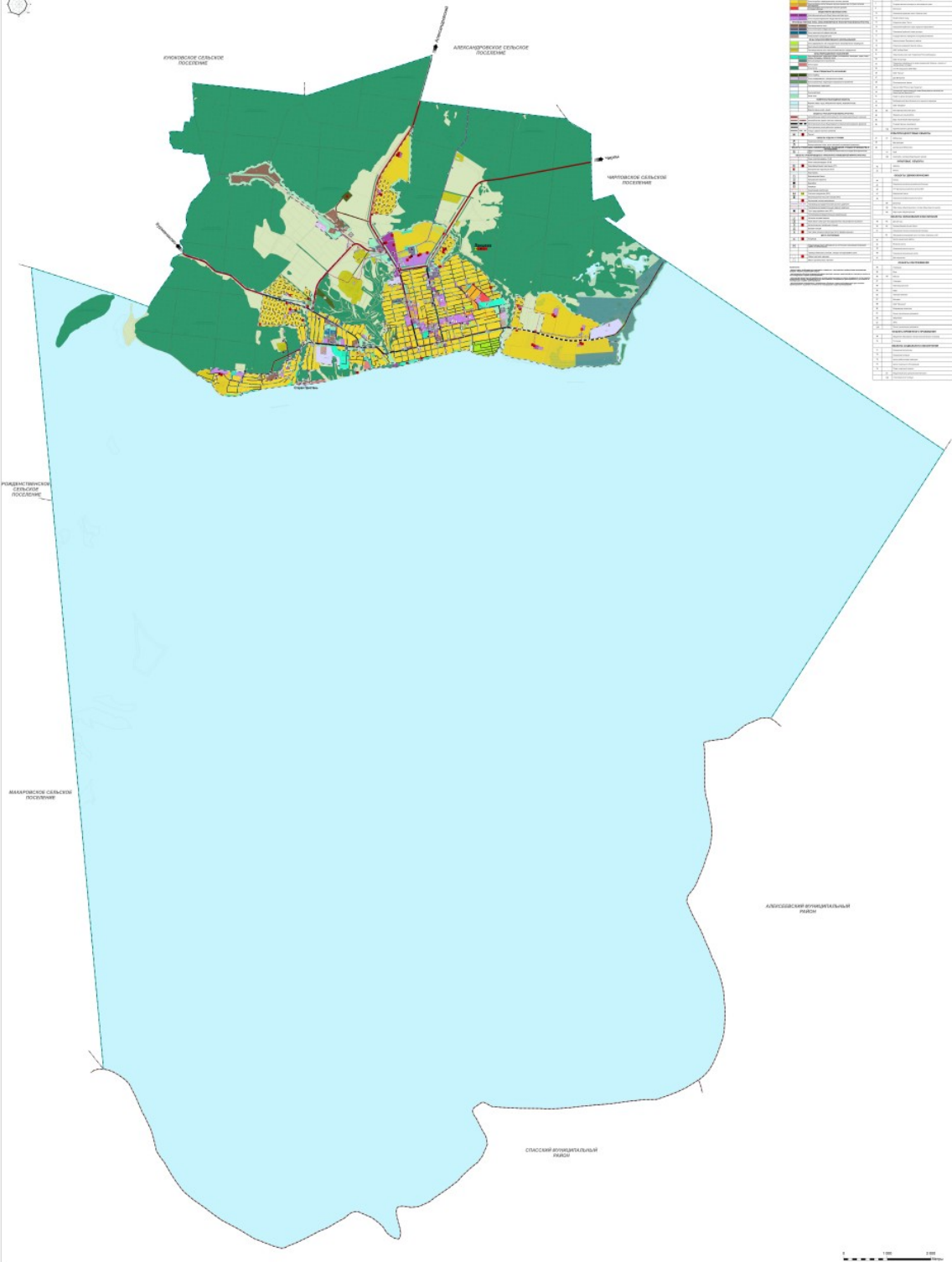

№	Символ	Наименование элемента	Код	Символ	Наименование элемента	Код
1	[Зеленый квадрат]	Сады, парки	111	[Синий квадрат]	Водные объекты	101
2	[Желтый квадрат]	Жилая застройка	112	[Белый квадрат]	Территория населенного пункта	102
3	[Розовый квадрат]	Общественно-деловые территории	113	[Красный квадрат]	Объекты инженерно-технической инфраструктуры	103
4	[Фиолетовый квадрат]	Общественно-деловые территории	114	[Черный квадрат]	Территория объектов инженерно-технической инфраструктуры	104
5	[Синий квадрат]	Водные объекты	101	[Серый квадрат]	Земельные участки	105
6	[Белый квадрат]	Территория населенного пункта	102	[Коричневый квадрат]	Земельные участки	106
7	[Красный квадрат]	Объекты инженерно-технической инфраструктуры	103	[Оранжевый квадрат]	Земельные участки	107
8	[Черный квадрат]	Территория объектов инженерно-технической инфраструктуры	104	[Зеленый квадрат]	Земельные участки	108
9	[Серый квадрат]	Земельные участки	105	[Желтый квадрат]	Земельные участки	109
10	[Коричневый квадрат]	Земельные участки	106	[Розовый квадрат]	Земельные участки	110



ГЕНЕРАЛЬНЫЙ ПЛАН МУНИЦИПАЛЬНОГО ОБРАЗОВАНИЯ «ГОРОД ЛАИШЕВО»
ЛАИШЕВСКОГО МУНИЦИПАЛЬНОГО РАЙОНА РЕСПУБЛИКИ ТАТАРСТАН (ВНЕСЕНИЕ ИЗМЕНЕНИЙ)
ФРАГМЕНТ КАРТЫ ГРАНИЦ НАСЕЛЕННЫХ ПУНКТОВ (В ТОМ ЧИСЛЕ ГРАНИЦ ОБРАЗУЕМЫХ НАСЕЛЕННЫХ ПУНКТОВ),
ВХОДЯЩИХ В СОСТАВ ПОСЕЛЕНИЯ М 1:10000

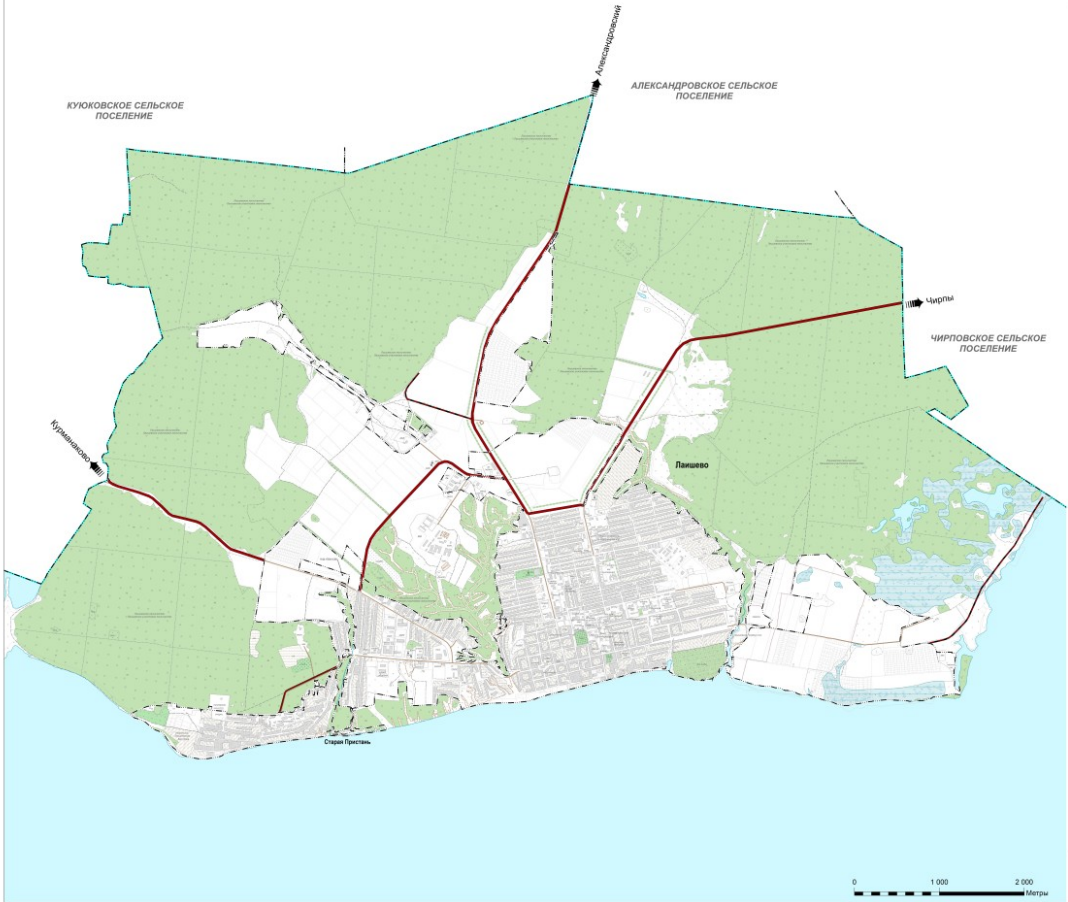

Легенда	
Красная линия	Границы населенных пунктов
Синяя линия	Границы муниципальных образований
Зеленая линия	Границы населенных пунктов, подлежащих изменению
Синий цвет	Водные объекты
Зеленый цвет	Лесные массивы
Серый цвет	Земельные участки
Белый цвет	Территория населенных пунктов
Синий цвет	Водные объекты
Зеленый цвет	Лесные массивы
Серый цвет	Земельные участки
Белый цвет	Территория населенных пунктов

Титульный лист	
№ документа	10-01/2023-001
Дата	2023-01-10
Исполнитель	И.И. Иванов
Проверенный	С.С. Сидоров
Утвержденный	М.М. Мухоморов
Подпись	
Подпись	
Подпись	

ГЕНЕРАЛЬНЫЙ ПЛАН МУНИЦИПАЛЬНОГО ОБРАЗОВАНИЯ «ГОРОД ЛАИШЕВО»
 ЛАИШЕВСКОГО МУНИЦИПАЛЬНОГО РАЙОНА РЕСПУБЛИКИ ТАТАРСТАН (ВНЕСЕНИЕ ИЗМЕНЕНИЙ)
 ФРАГМЕНТ КАРТЫ ФУНКЦИОНАЛЬНЫХ ЗОН ПОСЕЛЕНИЯ
 М 1:10000



СВЕДЕНИЯ ОБ ОБЪЕКТЕ		ИСТОРИКО-ТЕМАТИЧЕСКАЯ СЕРИЯ		СВЕДЕНИЯ ОБ ОБЪЕКТЕ	
№	Наименование	№	Наименование	№	Наименование
1	Генеральный план муниципального образования «Город Лаишево»	1	Историческая серия	1	Историческая серия
2	Фрагмент карты функциональных зон поселения	2	Тема: «Генеральный план муниципального образования «Город Лаишево»	2	Тема: «Генеральный план муниципального образования «Город Лаишево»
3	Масштаб 1:10000	3	Содержание	3	Содержание
4	Дата утверждения	4	Легенда	4	Легенда
5	Исполнитель	5	Список объектов	5	Список объектов
6	Проверенный	6	Список объектов	6	Список объектов
7	Утвержденный	7	Список объектов	7	Список объектов
8	Согласованный	8	Список объектов	8	Список объектов
9	Согласованный	9	Список объектов	9	Список объектов
10	Согласованный	10	Список объектов	10	Список объектов
11	Согласованный	11	Список объектов	11	Список объектов
12	Согласованный	12	Список объектов	12	Список объектов
13	Согласованный	13	Список объектов	13	Список объектов
14	Согласованный	14	Список объектов	14	Список объектов
15	Согласованный	15	Список объектов	15	Список объектов
16	Согласованный	16	Список объектов	16	Список объектов
17	Согласованный	17	Список объектов	17	Список объектов
18	Согласованный	18	Список объектов	18	Список объектов
19	Согласованный	19	Список объектов	19	Список объектов
20	Согласованный	20	Список объектов	20	Список объектов
21	Согласованный	21	Список объектов	21	Список объектов
22	Согласованный	22	Список объектов	22	Список объектов
23	Согласованный	23	Список объектов	23	Список объектов
24	Согласованный	24	Список объектов	24	Список объектов
25	Согласованный	25	Список объектов	25	Список объектов
26	Согласованный	26	Список объектов	26	Список объектов
27	Согласованный	27	Список объектов	27	Список объектов
28	Согласованный	28	Список объектов	28	Список объектов
29	Согласованный	29	Список объектов	29	Список объектов
30	Согласованный	30	Список объектов	30	Список объектов
31	Согласованный	31	Список объектов	31	Список объектов
32	Согласованный	32	Список объектов	32	Список объектов
33	Согласованный	33	Список объектов	33	Список объектов
34	Согласованный	34	Список объектов	34	Список объектов
35	Согласованный	35	Список объектов	35	Список объектов
36	Согласованный	36	Список объектов	36	Список объектов
37	Согласованный	37	Список объектов	37	Список объектов
38	Согласованный	38	Список объектов	38	Список объектов
39	Согласованный	39	Список объектов	39	Список объектов
40	Согласованный	40	Список объектов	40	Список объектов
41	Согласованный	41	Список объектов	41	Список объектов
42	Согласованный	42	Список объектов	42	Список объектов
43	Согласованный	43	Список объектов	43	Список объектов
44	Согласованный	44	Список объектов	44	Список объектов
45	Согласованный	45	Список объектов	45	Список объектов
46	Согласованный	46	Список объектов	46	Список объектов
47	Согласованный	47	Список объектов	47	Список объектов
48	Согласованный	48	Список объектов	48	Список объектов
49	Согласованный	49	Список объектов	49	Список объектов
50	Согласованный	50	Список объектов	50	Список объектов