ТАТАРСТАН РЕСПУБЛИКАСЫ АПАС МУНИЦИПАЛЬ
РАЙОНЫ ЗУР КҮККҮЗ АВЫЛ ҖИРЛЕГЕ СОВЕТЫ

КАРАРЫ

2021 ел, 15 июнь №38

Татарстан Республикасы Апас муниципаль районы “Зур Күккүз авыл җирлеге” муниципаль берәмлегенең җирдән файдалану һәм төзелеш алып бару Кагыйдәләрен раслау турында

Россия Федерациясе Шәһәр төзелеше кодексының 30 статьясы нигезендә Татарстан Республикасы Апас муниципаль районының Зур Күккүз авыл җирлеге Советы карар итте:

1.Татарстан Республикасы Апас муниципаль районы «Зур Күккүз авыл җирлеге» муниципаль берәмлегенең җирдән файдалану һәм төзелеш алып бару Кагыйдәләрен расларга.

2. Түбәндәгеләрне үз көчләрен югалткан дип танырга:

Татарстан Республикасы Апас муниципаль районы Зур Күккүз авыл җирлеге Советының 2014 елның 12 августындагы «Татарстан Республикасы Апас муниципаль районы Зур Күккүз авыл җирлегенең җирдән файдалану һәм төзелешләр кагыйдәләрен раслау турында» карары;

Татарстан Республикасы Апас муниципаль районы Зур Күккүз авыл җирлеге Советының 2016 елның 20 маендагы 34 номерлы карары;

Татарстан Республикасы Апас муниципаль районы Зур Күккүз авыл җирлеге Советының 2018 елның 25 апрелендәге 101 номерлы карары;

Татарстан Республикасы Апас муниципаль районы Зур Күккүз авыл җирлеге Советының 2018 елның 10 сентябрендәге 112 номерлы карары

Татарстан Республикасы Апас муниципаль районы Зур Күккүз авыл җирлеге Советының 2018 елның 12 октябрендәге 116 номерлы карары;

Татарстан Республикасы Апас муниципаль районын Зур Күккүз авыл җирлеге Советының 2018 елның 14 декабрендәге 123 номерлы карары;

Татарстан Республикасы Апас муниципаль районы Зур Күккүз авыл җирлеге Советының 2019 елның 13 маендагы 143 номерлы карары;

Татарстан Республикасы Апас муниципаль районы Зур Күккүз авыл җирлеге Советының 2019 елның 5 нче августындагы 149 номерлы карары;

Татарстан Республикасы Апас муниципаль районы Зур Күккүз авыл җирлеге Советының 2019 елның 3 нче сентябрендәге 151 номерлы карары;

Татарстан Республикасы Апас муниципаль районы Зур Күккүз авыл җирлеге Советы 2020 елның 15 июнендәге 194 номерлы карары.

3.Татарстан Республикасы хокукый мәгълүматының рәсми порталында әлеге карарны бастырып чыгарырга.

4.Әлеге карарның үтәлешен тикшереп торуны җирлек башлыгына йөкләргә.

Зур Күккүз авыл
җирлеге Башлыгы Р.Ф.Низамова

Татарстан Республикасы
Апас муниципаль районы
Зур Күккүз авыл җирлеге
Советының 2021 елның 15
июнендәге 38 номерлы
карары белән расланды

ТАТАРСТАН РЕСПУБЛИКАСЫ
АПАС МУНИЦИПАЛЬ РАЙОНЫ

«ЗУР КҮККҮЗ АВЫЛ ҖИРЛЕГЕ»»
МУНИЦИПАЛЬ БЕРӘМЛЕКНЕҢ ҖИРДӘН ФАЙДАЛАНУ
ҺӘМ ТӨЗЕЛЕШ
КАГЫЙДӘЛӘРЕ

1 Том
ҖИРДӘН ФАЙДАЛАНУ ҺӘМ ТӨЗЕЛЕШ КАГЫЙДӘЛӘРЕН КУЛЛАНУ ТӘРТИБЕ,
ҖИРДӘН ФАЙДАЛАНУ ҺӘМ ТӨЗЕЛЕШ КАГЫЙДӘЛӘРЕНӘ ҮЗГӘРЕШЛӘР КЕРТҮ ТӘРТИБЕ

2021 ел

ЭЧТӘЛЕК

ҖИРДӘН ФАЙДАЛАНУ ҺӘМ ТӨЗЕЛЕШ КАГЫЙДӘЛӘРЕ СОСТАВЫ 4

КЕРЕШ 5

I ӨЛЕШ. ҖИРДӘН ФАЙДАЛАНУ ҺӘМ ТӨЗЕЛЕШ АЛЫП БАРУ КАГЫЙДӘЛӘРЕН КУЛЛАНУ ТӘРТИБЕ, ҖИРДӘН ФАЙДАЛАНУ ҺӘМ ТӨЗЕЛЕШ АЛЫП БАРУ КАГЫЙДӘЛӘРЕНӘ ҮЗГӘРЕШЛӘР КЕРТҮ ТӘРТИБЕ 6

I БҮЛЕК. Гомуми нигезләмәләр 6

II БҮЛЕК. Җирле үзидарә органнары җирдән файдалануны һәм төзелешне җайга салу турында нигезләмәләр 9

III БҮЛЕК. Физик һәм юридик затлар тарафыннан җир кишәрлекләреннән һәм капиталь төзелеш объектларыннан рөхсәт ителгән файдалану төрләрен үзгәртү турында нигезләмәләр 14

IV БҮЛЕК. Территорияне планлаштыру документларын әзерләү турында нигезләмәләр 16

V БҮЛЕК. Җирдән файдалану һәм төзелеш мәсьәләләре буенча иҗтимагый фикер алышулар яисә гавами тыңлаулар уздыру турында нигезләмәләр 18

VI БҮЛЕК. Җирдән файдалану һәм төзелеш алып бару кагыйдәләренә үзгәрешләр кертү турында нигезләмәләр 20

VII БҮЛЕК. Җирдән файдалануның һәм төзелешнең башка мәсьәләләрен җайга салу турында нигезләмәләр 24

ҖИРДӘН ФАЙДАЛАНУ ҺӘМ ТӨЗЕЛЕШ КАГЫЙДӘЛӘРЕ СОСТАВЫ 28

II ӨЛЕШ. ШӘҺӘР ТӨЗЕЛЕШЕ ЗОНАЛАШТЫРУ КАРТЛАРЫ 29

VIII БҮЛЕК. «Зур Күккүз авыл җирлеге» муниципаль берәмлеге территориясендә шәһәр төзелешен зоналаштыру карталары 29

III ӨЛЕШ. ШӘҺӘР ТӨЗЕЛЕШЕ РЕГЛАМЕНТЛАРЫ 31

IX БҮЛЕК. Шәһәр төзелеше регламентлары җир кишәрлекләреннән һәм капиталь төзелеш объектларыннан рөхсәт ителгән файдалану төрләрен, җир кишәрлекләренең иң чик күләмнәрен һәм рөхсәт ителгән төзелешнең иң чик параметрларын билгеләү, капиталь төзелеш объектларын реконструкцияләү өлешендә 31

X БҮЛЕК. Җир кишәрлекләреннән һәм капиталь төзелеш объектларыннан файдалануны чикләү 46

XI БҮЛЕК. Коммуналь, транспорт, социаль инфраструктура объектлары белән территориянең мөмкин булган минималь тәэмин ителеш дәрәҗәсенең исәп-хисап күрсәткечләре һәм мондый объектларның халык өчен максималь рөхсәт ителә торган территория дәрәҗәсенең исәп-хисап күрсәткечләре 53

XII БҮЛЕК. Җир кишәрлекләреннән рөхсәт ителгән файдалану төрләрен тасвирлау 54

ҖИРДӘН ФАЙДАЛАНУ ҺӘМ ТӨЗЕЛЕШ КАГЫЙДӘЛӘРЕ СОСТАВЫ

Татарстан Республикасы Апас муниципаль районының «Зур Күккүз авыл җирлеге» муниципаль берәмлегенең җирдән файдалану һәм төзелеш кагыйдәләре (алга таба - Кагыйдә) түбәндәге составта эшләнгән:

1 Том
I өлеш. Җирдән файдалану һәм төзелеш алып бару кагыйдәләрен куллану тәртибе, җирдән файдалану һәм төзелеш алып бару кагыйдәләренә үзгәрешләр кертү тәртибе

2 Том
II өлеш. Шәһәр төзелеше зоналаштыру картлары

График материаллар:

№ п/п	исеме	Колачы
1	Шәһәр төзелешен зоналаштыру картасы. Территориаль зоналар	1:10 000
2	Шәһәр төзелешен зоналаштыру картасы. Территориядән файдалануның махсус шартлары булган зоналар чикләре	1:10 000

III өлеш. Шәһәр төзелеше регламентлары

кушымта
Территориаль зоналар чикләре турында белешмәләр

КЕРЕШ

Татарстан Республикасы Апас муниципаль районының «Зур Күккүз авыл җирлеге» муниципаль берәмлегенең җирдән файдалану һәм төзелеш кагыйдәләре (алга таба - Кагыйдә) - җирле үзидарә органының территориаль зоналар, шәһәр төзелеше регламентлары, аны куллану тәртибе һәм аңа үзгәрешләр кертү тәртибе билгеләнә торган норматив хокукый акты белән раслана торган шәһәр төзелешен зоналаштыру документы.

Кагыйдәләр Россия Федерациясе һәм Татарстан Республикасының түбәндәге норматив хокукый актлары таләпләрен исәпкә алып әзерләнгән:

– Россия Федерациясенең шәһәр төзелеше кодексы, 29.12.2004 ел, № 190-ФЗ;

– Россия Федерациясе Җир кодексы, 25.10.2001 ел, № 136-ФЗ;

– Россия Федерациясенең Урман кодексы, 04.12.2006 ел, № 200-ФЗ;

– Россия Федерациясенең Су кодексы, 03.06.2006 ел, № 74-ФЗ;

– «Россия Федерациясендә җирле үзидарә оештыруның гомуми принциплары турында» 2003 елның 6 октябрендәге 131-номерлы Федераль закон;»

– «Шәһәр төзелеше эшчәнлеген мәгълүмат белән тәэмин итү турында» 09.06.2006 ел, № 363 РФ Хөкүмәте карары»;

- «Татарстан Республикасында шәһәр төзелеше эшчәнлеге турында» 2010 елның 25 декабрендәге 98-ТРЗ номерлы Татарстан Республикасы Законы.

Кагыйдәләр әзерләгәндә Апас муниципаль районы һәм «Зур Күккүз авыл җирлеге» муниципаль берәмлегенең норматив хокукый актлары нигезләмәләре, муниципаль берәмлекнең социаль-икътисадый һәм шәһәр төзелеше үсешенең төп юнәлешләрен билгели торган башка документлар исәпкә алына.

I ӨЛЕШ. ҖИРДӘН ФАЙДАЛАНУҺӘМ ТӨЗЕЛЕШ АЛЫП БАРУ КАГЫЙДӘЛӘРЕН КУЛЛАНУ ТӘРТИБЕ, ҖИРДӘН ФАЙДАЛАНУ ҺӘМ ТӨЗЕЛЕШ АЛЫП БАРУ КАГЫЙДӘЛӘРЕНӘ ҮЗГӘРЕШЛӘР КЕРТҮ ТӘРТИБЕ

I БҮЛЕК. Гомуми нигезләмәләр

Статья 1. Әлеге өлештә кулланыла торган төп төшенчәләр

Җир кишәрлегеннән яисә капиталь төзелеш объектыннан рөхсәт ителгән файдалану төре - җир кишәрлеген яисә капиталь төзелеш объектын файдалануның мөмкин булган ысулы. Җир кишәрлекләреннән һәм капиталь төзелеш объектларыннан рөхсәт ителгән файдалану төрләре рөхсәт ителгән файдалануның төп, шартлы рөхсәт ителгән, ярдәмче төрләрен үз эченә ала һәм җир мөнәсәбәтләре өлкәсендә дәүләт сәясәтен эшләү һәм норматив-хокукый җайга салу функцияләрен башкаручы федераль башкарма хакимият органы раслаган классификатор нигезендә билгеләнә.

Җир кишәрлекләреннән һәм капиталь төзелеш объектларыннан рөхсәт ителгән файдалануның барлык төрләре - җир кишәрлекләреннән һәм капиталь төзелеш объектларыннан рөхсәт ителгән файдалану төрләре, алар белән бергә башкарыла торган рөхсәт ителгән файдалануның төп һәм шартлы рөхсәт ителгән төрләренә карата өстәмә буларак кына рөхсәт ителә.

Шәһәр төзелеше зонасы - территориаль зоналарны билгеләү һәм шәһәр төзелеше регламентларын билгеләү максатларында муниципаль берәмлекләр территорияләрен зоналаштыру.

Шәһәр төзелеше регламенты - җир кишәрлекләреннән рөхсәт ителгән файдалануның тиешле территориаль зона чикләре чикләрендә билгеләнә торган төрләре, шулай ук җир кишәрлекләре өслегендә булган һәм капиталь төзелеш объектларын алардан төзү һәм аннан соңгы эксплуатацияләү процессында кулланыла торган бөтен нәрсә, җир кишәрлекләренең иң чик (минималь һәм (яисә) максималь зурлыгы һәм җир кишәрлекләренең һәм капиталь төзелеш объектларының рөхсәт ителгән төзелешнең иң чик параметрлары, җир кишәрлекләреннән һәм капиталь төзелеш объектларыннан файдалануны чикләү, шулай ук чикләрендә территорияне комплекслы үстерү эшчәнлеген гамәлгә ашыру каралган территорияләргә карата кулланыла торган территорияләргә карата кулланыла торган чикләүләр, территориянең тиешле коммуналь, транспорт инфраструктурасы объектлары белән тәэмин ителешенең мөмкин булган минималь күрсәткечләре һәм күрсәтелгән объектлар өчен территориаль уңайлыкның максималь күрсәткечләре.

Җирдән файдалану һәм төзелеш кагыйдәләре проектын әзерләү комиссиясе - Кагыйдәләрне әзерләүне оештыру, аларга үзгәрешләр кертү, гавами тыңлаулар уздыруны әзерләү һәм Кагыйдәләрне әзерләү комиссиясе турындагы нигезләмә нигезендә башка мәсьәләләрне хәл итү максатында законнар, муниципаль хокукый актлар нигезендә төзелә торган даими эшләүче коллегиаль орган.

Кызыл сызыклар - гомуми файдаланудагы территорияләр чикләрен билгели торган һәм территорияне планлаштыру документларында билгеләнергә, үзгәртелергә яисә бетерелергә тиешле линияләр.

Шәхси объектлар - электр тапшыру линияләре, элемтә линияләре (шул исәптән линия-кабель корылмалары), торба үткәргечләр, автомобиль юллары, тимер юл линияләре һәм башка шундый корылмалар.

Төзелешнең максималь проценты - төзелеш алып барылырга мөмкин булган җир кишәрлегенең суммар мәйданы, җир кишәрлегенең бөтен мәйданына (%) мөнәсәбәте.

Бинаның, төзелешнең, корылмаларның җир кишәрлеге чигеннән минималь чигенеше - җир кишәрлегенең чиге белән бина, төзелеш яки корылма арасындагы ераклык.

Капиталь төзелеш объектлары - биналар, корылмалар, төзелешләре тәмамланмаган объектлар, җир кишәрлегенең некапиталь төзелмәләреннән,

корылмаларыннан һәм аерылгысыз яхшыруларыннан тыш (туңдырылыш, өслек һәм башкалар).

Җир белән ныклы бәйләнеше булмаган һәм конструктив характеристикалары аларны аларны күчереп йөртү һәм (яисә) демонтаж үткәрү һәм аннан соңгы җыелуны төзелешләрнең, корылмаларның (шул исәптән киоскларның, түбәләрнең һәм башка шундый корылмаларның) төп характеристикалары үзгәртелмичә һәм билгеләнүгә тулысынча зыян китермичә һәм аннан соңгы җыемнарны тормышка ашырырга мөмкинлек бирә торган капиталь булмаган корылмалар, корылмалар, корылмалар.

Җир кишәрлекләреннән һәм капиталь төзелеш объектларыннан рөхсәт ителгән файдалануның төп төрләре - җир кишәрлекләреннән һәм капиталь төзелеш объектларыннан рөхсәт ителгән файдалану төрләре, әлеге эшчәнлек төрләрен һәм шәһәр төзелеше регламентлары составындагы объектларны тиешле территориаль зоналарга карата санап китү нәтиҗәсендә мөмкин.

Индивидуаль торак төзелеше объекты - җир өсте катлары саны өч метрдан артмаган, биеклеге егерме метрдан артмаган аерым бина, ул гражданнар тарафыннан мондый бинада яшәүгә бәйле көнкүреш һәм башка ихтыяҗларны канәгатьләндерү өчен билгеләнгән бүлмәләрдән һәм бүлмәләрдән тора, һәм мөстәкыйль күчемсез милек объектларына бүлү өчен билгеләнмәгән.

Җир кишәрлекләре, капиталь төзелеш объектлары милекчеләре, җирдән файдаланучылар, җир хуҗалары һәм җир кишәрлекләрен арендага алучылар, капиталь төзелеш объектлары, аларның вәкаләтле затлары.

Җир кишәрлекләренең иң чик (минималь һәм (яисә) максималь күләмнәре һәм рөхсәт ителгән төзелешнең иң чик параметрлары, капиталь төзелеш объектларын реконструкцияләү - җир кишәрлекләренең иң чик (минималь һәм (яисә) максималь күләмнәре, шул исәптән аларның мәйданы; җир кишәрлекләре чикләреннән биналар, төзелешләр, корылмалар төзү тыелган биналарны, корылмаларны урнаштыру урыннарын билгеләү максатларында җир кишәрлекләре чикләреннән минималь чигенешләр; биналарның, корылмаларның иң чик сандагы яисә иң чик биеклеге; җир кишәрлеге чикләрендә әлеге территориаль зоналарга карата шәһәр төзелеше регламентлары нигезендә билгеләнә торган төзелешләрнең максималь процентлары.

гавами сервитут - Россия Федерациясе законы яисә башка норматив хокукый акты, Россия Федерациясе субъектының норматив хокукый акты, җирле үзидарә органының норматив хокукый акты белән билгеләнгән җир кишәрлегеннән чикләнгән файдалану хокукы, ул билгеләнә торган җир кишәрлекләрен тартып алмыйча.

Халык тыңлаулары, җәмәгать фикер алышулары - кануннарда билгеләнгән очракларда җирле әһәмияттәге мәсьәләләр буенча муниципаль хокукый актлар проектлары буенча фикер алышуда катнашу өчен муниципаль берәмлек (җәмәгатьчелек) халкының хокукларын гамәлгә ашыру рәвеше.

Рөхсәт ителгән төзелеш объектларының иң чик параметрларыннан читкә тайпылуга, капиталь төзелеш объектларын реконструкцияләүгә рөхсәт - Россия Федерациясе Шәһәр төзелеше кодексының 40 статьясы таләпләре нигезендә бирелә торган, капиталь төзелеш объектларын төзүне, реконструкцияләүне гамәлгә ашыру, шулай ук аларга капиталь ремонт ясауны рөхсәт ителгән төзелешнең иң чик параметрларыннан, шәһәр төзелеше регламентында билгеләнгән капиталь төзелеш объектларын реконструкцияләүдән читләштереп, капиталь ремонт ясауны гамәлгә ашыру хокукын бирә торган документ.

Җир кишәрлегеннән яисә капиталь төзелеш объектыннан файдалануның шартлыча рөхсәт ителгән төренә - Россия Федерациясе Шәһәр төзелеше кодексының 39 статьясы таләпләре нигезендә бирелә торган, җир кишәрлекләреннән рөхсәт ителгән файдалану төрен, әлеге Кагыйдәләр белән шартлы рәвештә рөхсәт ителгән капиталь төзелеш объектын сайлау хокукын бирә торган документ.

Территориаль зоналар - җирләрдән файдалану һәм төзелеш кагыйдәләрендә чикләр билгеләнгән һәм шәһәр төзелеше регламентлары билгеләнгән зоналар.

Гомуми файдалану территорияләре - чикләнмәгән затлар даирәсе (шул исәптән мәйданнар, урамнар, юллар, яр буйлары, гомуми файдаланудагы су объектларының яр буе полосалары, скверлар, бульварлар) тоткарлыксыз файдалана торган территорияләр.

Җир кишәрлекләреннән һәм капиталь төзелеш объектларыннан файдалануның шартлы рөхсәт ителгән төрләре - җир кишәрлекләреннән һәм капиталь төзелеш объектларыннан рөхсәт ителгән файдалану төрләре, Россия Федерациясе Шәһәр төзелеше кодексының 39 статьясында билгеләнгән тәртиптә рөхсәт алу шарты белән, әлеге эшчәнлек төрләрен һәм шәһәр төзелеше регламентлары составындагы объектларны тиешле территориаль зоналарга карата күчерү нәтиҗәсендә мөмкин булган гамәлләр.

Статья 2. Җирдән файдалану һәм төзелеш кагыйдәләренең хокукый статусы һәм составы

1. «Зур Күккүз авыл җирлеге» муниципаль берәмлегенең җирдән файдалану һәм төзелеш кагыйдәләре Татарстан Республикасы Апас муниципаль районының норматив хокукый акты статусына ия.

2. Әлеге Кагыйдәләр түбәндәгеләр белән беррәттән кулланыла:

техник регламентлар (алар үз көченә кергәнче - билгеләнгән тәртиптә - Федераль законга «Техник җайга салу турында» 2002 елның 27 декабрендәге 184-ФЗ номерлы Федераль законга һәм Россия Федерациясе Шәһәр төзелеше кодексына каршы килми торган өлешендә норматив техник документлар белән);

Россия Федерациясе законнары һәм Татарстан Республикасы законнары;

шәһәр төзелешен проектлау нормативлары белән;

«Зур Күккүз авыл җирлеге» муниципаль берәмлегенең һәм Апас муниципаль районының җирдән файдалануны һәм төзелешне җайга салу мәсьәләләре буенча норматив хокукый актлары белән.

3. Әлеге кагыйдәләр түбәндәгеләрне үз эченә ала:

Керү;

I өлеш. Җирдән файдалану һәм төзелеш алып бару кагыйдәләрен куллану тәртибе, җирдән файдалану һәм төзелеш кагыйдәләренә үзгәрешләр кертү тәртибе;

II өлеш. Шәһәр төзелешен зоналаштыру карталары;

III өлеш. Шәһәр төзелеше регламентлары;

Кушымталар.

4. Әлеге Кагыйдәләр «Зур Күккүз авыл җирлеге» муниципаль берәмлеге территориясендә шәһәр төзелеше эшчәнлеген җайга салучы яисә тикшереп торучы вазыйфаи затлар тарафыннан дәүләт хакимияте органнары, җирле үзидарә органнары, физик һәм юридик затлар, вазыйфаи затлар тарафыннан үтәү өчен мәҗбүри.

Статья 3. Җирдән файдалану һәм төзелеш турында мәгълүматның ачыклыгы һәм һәркем файдалана алырлык булуы

1. Әлеге Кагыйдәләр, составына керүче барлык картографик һәм башка документларны да кертеп, барлык физик һәм юридик, шулай ук вазыйфаи затлар, дәүләт хакимияте органнары һәм җирле үзидарә органнары өчен мөмкин була ала.

2. «Зур Күккүз авыл җирлеге» муниципаль берәмлегенең җирле үзидарә органнары әлеге Кагыйдәләр белән танышу мөмкинлеген түбәндәге юллар белән тәэмин итәләр:

әлеге Кагыйдәләрне җирле үзидарә органнарының норматив хокукый актларын рәсми бастырып чыгару (халыкка җиткерү), башка рәсми мәгълүмат өчен билгеләнгән тәртиптә бастырып чыгару (халыкка җиткерү), һәм муниципаль берәмлекнең «Интернет» челтәрендәге рәсми сайтында урнаштыру;

«Зур Күккүз авыл җирлеге» муниципаль берәмлеге территориясендә җирдән файдалануны һәм төзелешне җайга салу мәсьәләләрендә катнашучы органнарда һәм оешмаларда әлеге Кагыйдәләр белән тулы комплектта танышу мөмкинлеге тудыру;

Территориаль планлаштыруның Федераль дәүләт мәгълүмат системасында Кагыйдәләр урнаштыру;

физик һәм юридик затларга әлеге Кагыйдәләрдән өземтәләр, шулай ук картографик материалларның кирәкле күчермәләрен һәм җирдән файдалану һәм төзелеш шартларын аерым җир кишәрлекләренә һәм планировка структурасы элементларына карата характерлаучы аларның фрагментларын бирү. Әлеге материаллар югарыда күрсәтелгән затларга язма гарызнамә буенча бирелә.

Статья 4. Җирдән файдалану һәм төзелеш кагыйдәләре үз көченә керә

1. Әлеге Кагыйдәләр җирле үзидарә органнарының норматив хокукый актларын рәсми бастырып чыгару (халыкка җиткерү) өчен билгеләнгән тәртиптә рәсми басылып чыккан (халыкка җиткерелгән) мизгелдән үз көченә керә.

2. Кагыйдәләр зур юридик көчкә ия булган хокукый актларга каршы килмәгән өлешендә гамәлдә була.

5 Статья. Җирдән файдалану һәм төзелеш кагыйдәләрен бозган өчен җаваплылык

1. Әлеге Кагыйдәләрне бозган өчен физик һәм юридик затлар, шулай ук вазыйфаи затлар Россия Федерациясе, Татарстан Республикасы законнары нигезендә җаваплы булалар.

II БҮЛЕК. Җирле үзидарә органнары җирдән файдалануны һәм төзелешне җайга салу турында нигезләмәләр

Статья 6. Җирдән файдалану һәм төзелеш өлкәсендә җирле үзидарә органнары вәкаләтләре

1. Җирдән файдалану һәм төзелеш өлкәсендә җирле үзидарә органнарының вәкаләтләре «Россия Федерациясендә җирле үзидарәне оештыруның гомуми принциплары турында» 2003 елның 06 октябрендәге 131-ФЗ номерлы Федераль закон, Россия Федерациясе Шәһәр төзелеше кодексы, «Олы Күккүз авыл җирлеге» муниципаль берәмлеге уставы, Апас муниципаль районы Уставы нигезендә билгеләнә.

2. «Зур Күккүз авыл җирлеге» муниципаль берәмлегенең (алга таба - җирлек Советы) җирле үзидарә органының җирдән файдалану һәм төзелеш өлкәсендәге вәкаләтләренә түбәндәгеләр керә:

җирлекне шәһәр төзелешен проектлауның җирле нормативларын раслау.

3. «Зур Күккүз авыл җирлеге» муниципаль берәмлеге җирле үзидарәсенең башкарма органы (алга таба - җирлекнең башкарма комитеты) вәкаләтләренә җирдән файдалану һәм төзелеш өлкәсендә түбәндәгеләр керә:

территорияне планлаштыру документларын әзерләүне тәэмин итү (Россия Федерациясе Шәһәр төзелеше кодексында, башка федераль законнарда каралган очраклардан тыш);

җирлекне шәһәр төзелешен проектлауның җирле нормативларын әзерләүне тәэмин итү.

4. Апас муниципаль районының (алга таба - муниципаль район Советы) җирле үзидарә органының җирдән файдалану һәм төзелеш өлкәсендәге вәкаләтләренә түбәндәгеләр керә:

авыл җирлегеннән файдалану һәм төзелеш кагыйдәләрен, шул исәптән җирдән файдалану һәм төзелеш алып бару кагыйдәләренә үзгәрешләр (өстәмәләр) раслау;

муниципаль районны шәһәр төзелешен проектлауның җирле нормативларын раслау.

5. Туфрактан файдалану һәм төзелеш өлкәсендә Апас муниципаль районының (алга таба - муниципаль районның башкарма комитеты) җирле үзидарә башкарма органы вәкаләтләренә түбәндәгеләр керә:

төзелешкә рөхсәтләр бирү (Россия Федерациясе Шәһәр төзелеше кодексында һәм башка федераль законнарда каралган очраклардан тыш);

муниципаль берәмлек территориясендә урнашкан җир кишәрлекләрендә индивидуаль торак төзелеше объектларын, бакча йортларын төзүне, реконструкцияләүне гамәлгә ашырганда хәбәрнамәләр (Россия Федерациясе Шәһәр төзелеше кодексында һәм башка федераль законнарда каралган очраклардан тыш) җибәрү;

территорияне планлаштыру документларынраслау (Россия Федерациясе Шәһәр төзелеше кодексында һәм башка федераль законнарда каралган очракларда);

муниципаль район территориясендә гамәлгә ашырыла торган шәһәр төзелеше эшчәнлеген тәэмин итүнең мәгълүмат системасын алып бару;

муниципаль ихтыяҗлар өчен муниципаль район чикләрендә җир кишәрлекләрен резервлау һәм алу;

үз белдеге белән төзелгән корылманы җимерү турында йә рөхсәтсез корылманы җимерү яисә аны граждан законнарында каралган очракларда билгеләнгән таләпләргә туры китерү турында карар кабул итү, үз белдеге белән төзелгән корылманы җимерүне яисә аны Россия Федерациясе Шәһәр төзелеше кодексында каралган очракларда билгеләнгән таләпләргә туры китерү.

җирлек чикләрендә муниципаль җир контролен гамәлгә ашыру.

Әлеге Кагыйдәләр нигезендә муниципаль район башкарма комитеты вәкаләтләренә шулай ук түбәндәгеләр керә:

җир кишәрлеген яисә капиталь төзелеш объектын файдалануның шартлыча рөхсәт ителгән төренә рөхсәтләр бирү;

рөхсәт бирү рөхсәт ителгән төзелешнең чикле параметрларыннан читкә тайпылуга, капиталь төзелеш объектларын реконструкцияләүгә.

7 Статья. Җирдән файдалану һәм төзелеш кагыйдәләре проектын әзерләү комиссиясе

1. Җирдән файдалану һәм төзелеш кагыйдәләре проектын әзерләү комиссиясе (алга таба - Комиссия) Кагыйдәләр проектын әзерләүне оештыру, Кагыйдәләргә үзгәрешләр кертү, кагыйдәләрне гамәлгә ашыру максаты белән муниципаль берәмлекнең Башкарма комитеты җитәкчесе карары нигезендә төзелә.

2. Комиссия үз эшчәнлеген әлеге Кагыйдәләр, Комиссия турындагы нигезләмә, җирле үзидарә органнарының башка норматив хокукый актлары нигезендә гамәлгә ашыра.

3. Комиссия вәкаләтләренә түбәндәгеләр керә:

әлеге Кагыйдәләргә үзгәрешләр кертүне оештыру;

Кагыйдәләргә үзгәрешләр кертү мәсьәләләре буенча гражданнарның һәм юридик затларның тәкъдимнәрен карау;

Кагыйдәләргә үзгәрешләр кертү проекты буенча иҗтимагый фикер алышулар һәм гавами тыңлаулар оештыру һәм үткәрү, җир кишәрлегеннән яисә капиталь төзелеш объектыннан файдалануның шартлыча рөхсәт ителгән төренә, рөхсәт ителгән төзелешнең иң чик параметрларыннан читкә тайпылуга, капиталь төзелеш объектларын реконструкцияләүгә рөхсәт бирү мәсьәләләре мәсьәләләре;

иҗтимагый фикер алышулар яисә гавами тыңлаулар нәтиҗәләре турында бәяләмәләр әзерләү, тәкъдимнәр әзерләү һәм аларны Россия Федерациясе Шәһәр төзелеше кодексы нигезендә җирлек башкарма комитеты җитәкчесенә җибәрү;

Комиссия турында нигезләмә белән аңа йөкләнгән башка вәкаләтләр.

4. Комиссия карарлары беркетмәгә имза салынган мизгелдән үз көченә керә һәм тиешле гамәлләрне гамәлгә ашыру өчен җирле үзидарә органнары тарафыннан тәкъдимнәр була.

5. Комиссия эше турында мәгълүмат барлык кызыксынучы затлар өчен ачык була.

Статья 8. Җирдән файдалану һәм төзелеш кагыйдәләренең элек барлыкка килгән хокук мөнәсәбәтләренә карата гамәле

1. Җирле үзидарә органнарының җирдән файдалану һәм төзелеш мәсьәләләре буенча әлеге Кагыйдәләрне раслаганчы кабул ителгән норматив хокукый актлары әлеге Кагыйдәләргә каршы килми торган өлештә кулланыла.

2. Җир кишәрлеге яисә капиталь төзелеш объекты әлеге Кагыйдәләргә туры килми, әгәр:

аларның рөхсәт ителгән файдалану төрләре рөхсәт ителгән куллану төрләре исемлегенә керми; тиешле территориаль зона өчен билгеләнгән;

аларның үлчәмнәре һәм параметрлары тиешле территориаль зонаның шәһәр төзелеше регламентында билгеләнгән иң чик күрсәткечләргә туры килми.

3. Шәһәр төзелеше регламентына туры килми торган җир кишәрлекләре яисә капиталь төзелеш объектлары, рөхсәт ителгән файдалану төрләре, иң чик (минималь һәм (яисә) максималь күләмнәре һәм иң чик параметрлары аларны шәһәр төзелеше регламентына туры китерү срогы билгеләнмичә файдаланылырга мөмкин, моңа мондый җир кишәрлекләреннән һәм капиталь төзелеш объектларыннан файдалану кешенең тормышы яисә сәламәтлегe өчен куркыныч, әйләнә-тирә мохит, мәдәни мирас объектлары өчен куркыныч булган очраклар керми.

4. Шәһәр төзелеше регламентына туры килми торган җир кишәрлекләреннән яисә капиталь төзелеш объектларыннан, рөхсәт ителгән файдалану төрләреннән һәм иң чик (минималь һәм (яисә) максималь күләмнәрдән һәм иң чик параметрларыннан файдалану кеше тормышы яисә сәламәтлеге, әйләнә-тирә мохит, мәдәни мирас объектлары өчен куркыныч янаган очракта, федераль законнар нигезендә мондый җир кишәрлекләрен һәм объектларны куллануны тыю салынырга мөмкин.

5. Капиталь төзелеш объектларын, рөхсәт ителгән файдалану төрләрен яисә иң чик параметрларын шәһәр төзелеше регламентына туры килми торган капиталь төзелеш объектларын реконструкцияләү мондый объектларны тиешле территория зонасының шәһәр төзелеше регламентына туры китерү юлы белән генә гамәлгә ашырылырга мөмкин.

9 Статья. Территориаль зоналар

1. Территориаль зоналар түбәндәгеләрне исәпкә алып билгеләнә:

җир кишәрлекләреннән гамәлдәге һәм планлаштырыла торган файдалануның төрле төрләренең бер территориаль зонасы чикләрендә яраштыру мөмкинлекләре;

«Зур Күккүз авыл җирлеге» муниципаль берәмлегенең генераль планы белән билгеләнгән функциональ зоналары һәм аларның планлаштырылган үсеш параметрлары;

территорияне планлаштыру һәм булган җирдән файдалану;

төрле категориядәге җирләрнең чикләренең планлаштырылган үзгәрешләрен;

катнаш җир кишәрлекләрендә урнашкан капиталь төзелеш объектларына зыян китерү мөмкинлеген булдырмау;

мәдәни мирас объектларын саклау зоналары проектлары.

2. Территория зоналары чикләре түбәндәгечә билгеләнә:

автомобиль юлларының, урамнарның, юл йөрү күчәрләренә;

кызыл сызыкларга;

җир кишәрлекләре чикләре;

табигать объектларының табигый чикләре;

торак пунктларның чикләре;

муниципаль берәмлек чиге;

башка чикләргә.

3. Территория зоналары чикләре бер территориаль зонаның һәр җир кишәрлеге таләбе үтәлгән килеш билгеләнә (территориаль зоналар чикләре җир кишәрлекләре чикләрен кисеп узарга тиеш түгел).

4. Төрле территориаль зоналарда урнашкан берничә җир кишәрлегеннән бер җир кишәрлеге төзү рөхсәт ителми (бер җир кишәрлеге берничә территориаль зона чикләрендә урнаша алмый).

5. Кагыйдәләрнең һәр территориаль зонасы өчен шәһәр төзелеше регламенты билгеләнә.

10 Статья. Шәһәр төзелеше регламентлары

1. Шәһәр төзелеше регламенты белән җир кишәрлекләренең хокукый режимы билгеләнә, шулай ук җир кишәрлекләре өслегендә булган һәм аларны төзү процессында һәм капиталь төзелеш объектларын эксплуатацияләүдә файдаланыла торган бөтен нәрсә кебек үк.

2. Шәһәр төзелеше регламентлары түбәндәгеләрне исәпкә алып билгеләнә:

территория зонасы чикләрендә җир кишәрлекләреннән һәм капиталь төзелеш объектларыннан фактта файдалануны;

җир кишәрлекләреннән һәм капиталь төзелеш объектларыннан гамәлдәге һәм планлаштырылган файдалануның төрле төрләренең бер территориаль зонасы чикләрендә яраштыру мөмкинлекләре;

муниципаль берәмлекләрне территориаль планлаштыру документларында билгеләнгән функциональ зоналарның һәм аларның планлаштырыла торган үсеш характеристикаларын;

мәдәни мирас объектларын, шулай ук махсус сакланылучы табигать территорияләрен, башка табигать объектларын саклау таләпләре.

3. Шәһәр төзелеше регламентының гамәлдә булуы тиешле территориаль зона чикләрендә урнашкан барлык җир кишәрлекләренә һәм капиталь төзелеш объектларына бертигез дәрәҗәдә кагыла.

4. Шәһәр төзелеше регламентының гамәлдә булуы җир кишәрлекләренә кагылмый:

Россия Федерациясе халыкларының мәдәни мирас объектларының (тарихи һәм мәдәни ядкарьләренең) бердәм дәүләт реестрына кертелгән ядкарьләр һәм ансамбльләр территорияләре чикләрендә, шулай ук ачыкланган мәдәни мирас объектлары булган ядкарьләр яисә ансамбльләр территорияләре чикләрендә һәм мәдәни мирас объектларын саклау турында Россия Федерациясе законнарында билгеләнгән тәртиптә кабул ителә торган реставрация, консервацияләү, торгызу, ремонтлау һәм җайлашу режимы турында карар кабул ителгән территорияләр чикләрендә;

гомуми файдаланудагы территорияләр чикләрендә;

линия объектларын урнаштыру өчен билгеләнгән һәм (яисә) линия объектлары белән мәшгуль;

файдалы казылмалар чыгару өчен бирелгән.

5. Территорияләрдән файдалануның махсус шартлары булган зоналарга карата шәһәр төзелеше регламентлары Россия Федерациясе законнары нигезендә билгеләнә.

6. Шәһәр төзелеше регламентлары түбәндәгеләр өчен билгеләнми:

урман фонды җирләре;

өске сулар белән капланган җирләр;

запас җирләр;

махсус сакланылучы табигать территорияләре җирләре (дәвалау-савыктыру урыннары һәм курортлары җирләреннән тыш);

авыл хуҗалыгы билгеләнешендәге җирләр составындагы авыл хуҗалыгы җирләре;

махсус икътисадый зоналар һәм алгарышлы социаль-икътисадый үсеш территорияләре чикләрендә урнашкан җир кишәрлекләре.

7. Шәһәр төзелеше регламентларының гамәлдә булуы кагылмый торган яисә шәһәр төзелеше регламентлары билгеләнмәгән җир кишәрлекләрен куллану федераль законнар нигезендә вәкаләтле башкарма хакимият органнары, Россия Федерациясе субъектларының башкарма хакимият органнары яисә җирле үзидарәнең вәкаләтле органнары тарафыннан билгеләнә. Махсус сакланылучы табигать территорияләре чикләрендә урнашкан урман фонды җирләреннән яисә җир кишәрлекләреннән (махсус

сакланылучы табигать территорияләре составына кертелгән торак пунктлар территорияләреннән тыш) файдалану тиешенчә урман хуҗалыгы регламенты, урман законнары нигезендә махсус сакланылучы табигать территориясе турындагы нигезләмә, махсус сакланылучы табигать территорияләре турындагы законнар нигезендә билгеләнә.

8. Шәһәр төзелеше регламентында тиешле территориаль зона чикләрендә урнашкан җир кишәрлекләренә һәм капиталь төзелеш объектларына карата түбәндәгеләр күрсәтелә:

җир кишәрлекләреннән һәм капиталь төзелеш объектларыннан рөхсәт ителгән файдалану төрләре;

җир кишәрлекләренең иң чик (минималь һәм (яисә) максималь күләмнәре һәм рөхсәт ителгән төзелешнең, капиталь төзелеш объектларын реконструкцияләүнең иң чик параметрлары;

Россия Федерациясе законнары нигезендә билгеләнә торган җир кишәрлекләреннән һәм капиталь төзелеш объектларыннан файдалануны чикләү;

территориянең коммуналь, транспорт, социаль инфраструктура объектлары белән тәэмин ителешенең мөмкин булган минималь дәрәҗәсенең исәп-хисап күрсәткечләре һәм, шәһәр төзелеше регламенты билгеләнә торган территория зонасы чикләрендә территорияне комплекслы үстерү буенча эшчәнлекне гамәлгә ашыру каралган очракта, күрсәтелгән объектларның халык өчен территориаль файдалана алу мөмкинлегенең максималь мөмкин булган дәрәҗәсенең исәп-хисап күрсәткечләре.

11 статья. Шәһәр төзелеше эшчәнлегенең башка мәсьәләләренә карата җирдән файдалану һәм төзелеш кагыйдәләренең гамәле

1. Территория зоналары чикләре һәм шәһәр төзелеше регламентлары турында әлеге бүлектә күрсәтелгән очраклардан тыш түбәндәгеләр кулланыла:

территориянең кадастр планында җир кишәрлеген яисә җир кишәрлекләрен урнаштыру схемасын әзерләгәндә (әлеге схема нигезендә төзелергә тиешле җир кишәрлекләренең һәркайсына карата әлеге схеманы раслау турындагы карарда шул исәптән җир кишәрлеге төзелә торган территория зонасы күрсәтелә, яисә шәһәр төзелеше регламентының төзелә торган җир кишәрлегенә кагылмаса яисә төзелә торган җир кишәрлеге өчен төзелә торган җир кишәрлегеннән файдалану төре билгеләнмәсә);

территорияне планлаштыру документларын әзерләгәндә (территорияне планлаштыру документларын әзерләү территориядән файдалануның билгеле бер кагыйдәләренә һәм территориаль зоналарда төзелеш алып баруга карата гамәлгә ашырылырга мөмкин);

җир кишәрлекләренең шәһәр төзелеше планнарын әзерләгәндә (җир кишәрлегенең шәһәр төзелеше планы составында шул исәптән, җир кишәрлегенә шәһәр төзелеше регламенты гамәлдә булган очракта, шәһәр төзелеше регламенты турында мәгълүмат күрсәтелә).

2. Җирдән файдалану һәм төзелеш кагыйдәләре булмаганда, федераль әһәмияттәге объектларны, региональ әһәмияттәге объектларны, муниципаль районнарның җирле әһәмияттәге объектларын, шәһәр төзелеше регламентларын гамәлгә ашыру кагылмый торган яисә шәһәр төзелеше регламентлары билгеләнмәгән җир кишәрлекләрендә һәм федераль законнарда каралган башка очракларда төзелешкә рөхсәтләр бирү рөхсәт ителми.

3. Шәһәр төзелеше регламентларының гамәлдә булуы кагылмый торган җир кишәрлекләренә һәм капиталь төзелеш объектларына карата шәһәр төзелеше регламентлары билгеләнми торган җирләргә карата Кагыйдәләр җир төзелеше эшләрен башкарганда җир кишәрлекләренә характеристика билгеләү максатыннан рөхсәт ителгән файдалануның рөхсәт ителгән төрләре билгеләнә.

4. Әгәр мондый үзгәрешләр белән шәһәр төзелеше регламентын билгеләү яисә үзгәртү каралган булса, җирле үзидарә органнары белешмәләрне күчемсез мөлкәтнең бердәм дәүләт реестрына кертү өчен документларны (аларда булган белешмәләрне) теркәү органына җибәрергә тиеш.

III БҮЛЕК. Физик һәм юридик затлар тарафыннан җир кишәрлекләреннән һәм капиталь төзелеш объектларыннан рөхсәт ителгән файдалану төрләрен үзгәртү турында нигезләмәләр

12 статья. Төп нигезләмәләр

1. Җир кишәрлекләреннән һәм капиталь төзелеш объектларыннан рөхсәт ителгән файдалану төрен үзгәртү күчемсез мөлкәтнең бердәм дәүләт реестрындагы җир кишәрлеге яисә капиталь төзелеш объекты турындагы белешмәләргә үзгәрешләр кертү юлы белән гамәлгә ашырыла.

2. Тиешле территориаль зона өчен билгеләнгән рөхсәт ителгән файдалануның төп һәм ярдәмче төрләрен куллану шартларында рөхсәт ителгән файдалану төрен үзгәртү җир кишәрлекләренең һәм капиталь төзелеш объектларының хокук ияләре тарафыннан түбәндәге ысуллар белән гамәлгә ашырыла:

хокук иясе, әгәр тиешле территория зонасы турындагы белешмәләр күчемсез мөлкәтнең бердәм дәүләт реестрында булмаса, кадастр исәбенә алу органына гариза белән мөрәҗәгать итә;

хокук иясе җирле үзидарә органнарына мәгълүмат элемтәсе тәртибендә җир кишәрлеге яисә капиталь төзелеш объекты характеристикаларын үзгәртү турында белешмәләр җибәрү өчен рөхсәт ителгән файдалану төрен үзгәртү турындагы гариза белән мөрәҗәгать итә.

3. Тиешле территория зонасы өчен шартлы рөхсәт ителгән башка төргә караган рөхсәт ителгән файдалану төрен үзгәртү Россия Федерациясе Шәһәр төзелеше кодексы таләпләре һәм әлеге Кагыйдәләрнең 13 статьясы нигезләмәләре нигезендә җир кишәрлегеннән яисә капиталь төзелеш объектыннан файдалануның шартлы рөхсәт ителгән төренә рөхсәт алу юлы белән гамәлгә ашырыла.

4. Шәһәр төзелеше регламентларының гамәлдә булуы кагылмый торган яисә шәһәр төзелеше регламентлары билгеләнми торган җирләрдә урнашкан җир кишәрлекләреннән һәм капиталь төзелеш объектларыннан рөхсәт ителгән файдалануның бер төрен үзгәртү турындагы карарлар федераль законнар нигезендә мондый файдалануның башка төренә кабул ителә.

5. Тиешле территориаль зона өчен билгеләнгән рөхсәт ителгән файдалануның мөмкин булган төрләре исемлегендә булмаган җир кишәрлекләреннән һәм капиталь төзелеш объектларыннан файдалануның барлык башка төрләре әлеге территориаль зона өчен рөхсәт ителмәгән булып тора һәм әлеге Кагыйдәләргә үзгәрешләр керткәндә генә рөхсәт ителергә мөмкин.

6. Территорияне комплекслы үстерү турында карар кабул ителгән көннән алып аңа карата аны комплекслы үстерү турында карар кабул ителгән территорияне планлаштыру документларын раслау көненә кадәр, мондый территория чикләрендә урнашкан җир кишәрлекләреннән һәм (яисә) капиталь төзелеш объектларыннан рөхсәт ителгән файдалану төрен үзгәртү рөхсәт ителми.

13 статья. Җир кишәрлеген яисә капиталь төзелеш объектын файдалануның шартлыча рөхсәт ителгән төренә рөхсәт бирү тәртибе

1. Җир кишәрлеген яисә капиталь төзелеш объектын куллануның шартлыча рөхсәт бирелүгә кызыксынучы физик яисә юридик зат (алга таба - файдалануның шартлы рөхсәт ителгән төренә рөхсәт) Комиссиягә файдалануның шартлы рөхсәт бирү турындагы гаризаны җибәрә.

Шартлы рөхсәт бирү турында гариза куллануның рөхсәт ителгән төренә электрон имза белән имзаланган электрон документ рәвешендә җибәрелергә мөмкин.

2. Куллануның шартлы рөхсәт ителгән төренә рөхсәт бирү турында карар проекты Россия Федерациясе Шәһәр төзелеше кодексында һәм әлеге бүлекнең 18 статьясы

нигезләмәләрендә билгеләнгән тәртиптә үткәрелә торган иҗтимагый фикер алышуларда яисә гавами тыңлауларда каралырга тиеш.

3. Куллануның шартлы рөхсәт ителгән төренә рөхсәт бирү турында карар проекты буенча иҗтимагый фикер алышулар яисә гавами тыңлаулар нәтиҗәләре турында бәяләмә нигезендә Комиссия, кабул ителгән карарның сәбәпләрен күрсәтеп, мондый рөхсәтне файдалануның шартлы рөхсәт ителгән төренә яисә мондый рөхсәтне бирүдән баш тарту турында тәкъдимнәр әзерли һәм аларны муниципаль берәмлекнең Башкарма комитеты җитәкчесенә җибәрә.

4. Әлеге статьяның 3 өлешендә күрсәтелгән тәкъдимнәр нигезендә муниципаль берәмлек башкарма комитеты җитәкчесе мондый тәкъдимнәр кергән көннән алып өч көн эчендә мондый рөхсәтне файдалануның шартлы рөхсәт ителгән төренә яисә мондый рөхсәтне бирүдән баш тарту турында карар кабул итә.

Күрсәтелгән карар муниципаль хокукый актларны, башка рәсми мәгълүматны рәсми бастырып чыгару өчен билгеләнгән тәртиптә бастырып чыгарылырга һәм муниципаль берәмлекнең «Интернет» челтәрендәге рәсми сайтында урнаштырылырга тиеш.

5. Россия Федерациясе Шәһәр төзелеше кодексының 55.32 статьясындагы 2 өлешендә күрсәтелгән дәүләт хакимияте башкарма органыннан, вазыйфаи заттан, дәүләт учреждениесеннән яисә җирле үзидарә органыннан үз белдеге белән төзелгән корылманы ачыклау турында җирле үзидарә органына хәбәрнамә кергән көннән башлап мондый корылма урнашкан җир кишәрлегенә карата яисә мондый корылманы җимергәнче яисә мондый корылманы җимерү урынына кадәр файдалануның рөхсәт ителгән төренә рөхсәт бирү рөхсәт ителми, моңа җирле үзидарә органының әлеге хәбәрнамәне карау нәтиҗәләре буенча дәүләт хакимияте башкарма органына, дәүләт учреждениесенә яисә җирле үзидарә органына, дәүләт учреждениесенә яисә җирле үзидарә органына, Россия Федерациясе Шәһәр төзелеше кодексының 55 статьясындагы 2 өлешендә күрсәтелгән дәүләт учреждениесенә яисә җирле үзидарә органына карата күрсәтелгән очраклар керми, һәм әлеге хәбәрнамә турында гаризаны үз-үзен канәгатьләндерү яисә үз-үзен канәгатьләндерү турында законлы карар үз көченә керми дип кабул ителә.

6. Физик яисә юридик зат шартлы рөхсәт ителгән файдалану төренә яисә мондый рөхсәт бирүдән баш тарту турында карар суд тәртибендә шикаять бирергә хокуклы.

14 Статья. Капиталь төзелеш объектларын рөхсәт ителгән төзелешнең чикле параметрларыннан читкә тайпылуга, реконструкцияләүгә рөхсәт бирү тәртибе

1. Исеме шәһәр төзелеше регламентында билгеләнгән җир кишәрлекләренең минималь күләмнәреннән йә төзелеш алып бару өчен уңайсыз булган инженерлык-геологик яисә башка характеристикаларын конфигурацияләүдән кечерәк булган җир кишәрлекләре ияләре рөхсәт ителгән төзелешнең иң чик параметрларыннан читкә тайпылуга, капиталь төзелеш объектларын реконструкцияләүгә рөхсәтләр алырга хокуклы.

1.1. Әгәр мондый тайпылыш рөхсәт ителгән төзелешнең иң чик параметрларыннан читкә тайпылу, капиталь төзелеш объектларын реконструкцияләү өчен рөхсәт сорап мөрәҗәгать итәргә хокуклы, әгәр мондый тайпылыш конкрет территориаль зона өчен шәһәр төзелеше регламентында билгеләнгән капиталь төзелеш объектларын бер яисә берничә чик параметрга бер мәртәбә үзгәртү, реконструкцияләү максатларында ун проценттан артмаска тиеш.

2. Рөхсәт ителгән төзелешнең, капиталь төзелеш объектларын реконструкцияләүнең иң чик параметрларыннан читләшү, техник регламентлар, норматив техник документлар таләпләрен үтәгәндә, аерым җир кишәрлеге өчен рөхсәт ителә.

Катларның иң чик саны, биналарның, корылмаларның чик биеклеге һәм федераль яисә региональ әһәмияттәге тарихи җирлекләр территорияләре чикләрендә капиталь төзелеш объектларының архитектура карарларына таләпләр өлешендә рөхсәт ителгән төзелешнең чикле параметрларыннан баш тарту рөхсәт ителми.

3. Рөхсәт ителгән төзелешнең чикле параметрларыннан тайпылуга, капиталь төзелеш объектларын реконструкцияләүгә рөхсәт алуда кызыксынган зат Комиссиягә мондый рөхсәт бирү турында гариза җибәрә.

Рөхсәт ителгән төзелешнең чикле параметрларыннан читкә тайпылуга, капиталь төзелеш объектларын реконструкцияләүгә рөхсәт бирү турындагы гариза электрон имза белән имзаланган электрон документ рәвешендә җибәрелергә мөмкин.

4. Рөхсәт ителгән төзелешнең иң чик параметрларыннан читкә тайпылуга, капиталь төзелеш объектларын реконструкцияләүгә рөхсәт бирү турында гариза кергән көннән алып унбиш эш көне эчендә әзерләнә һәм, әлеге статьяның 1 өлешендә каралган очрактан тыш, Россия Федерациясе Шәһәр төзелеше кодексында һәм әлеге бүлекнең 19 статьясы нигезләмәләрендә билгеләнгән тәртиптә җәмәгать фикер алышуларында яисә гавами тыңлауларда каралырга тиеш.

5. Рөхсәт ителгән төзелешнең, капиталь төзелеш объектларын реконструкцияләүнең иң чик параметрларыннан тайпылуга рөхсәт бирү турында карар проекты буенча иҗтимагый фикер алышулар яисә гавами тыңлаулар нәтиҗәләре турында бәяләмә нигезендә Комиссия мондый фикер алышулар яисә тыңлаулар тәмамланган көннән алып унбиш эш көне эчендә мондый рөхсәт бирү турында яисә мондый рөхсәтне бирүдән баш тарту турында тәкъдимнәр әзерли һәм кабул ителгән карарның сәбәпләрен күрсәтеп, аларны муниципаль берәмлек Башкарма комитеты җитәкчесенә җибәрә.

6. Әлеге статьяның 5 өлешендә күрсәтелгән рекомендацияләр нигезендә җирлек башкарма комитеты җитәкчесе мондый тәкъдимнәр кергән көннән җиде көн эчендә рөхсәт ителгән төзелешнең, капиталь төзелеш объектларын реконструкцияләүнең иң чик параметрларыннан читләшүгә яисә мондый рөхсәт бирүдән баш тарту турында карар кабул итә.

7. Россия Федерациясе Шәһәр төзелеше кодексының 55.32 статьясындагы 2 өлешендә күрсәтелгән дәүләт хакимияте башкарма органыннан, вазыйфаи заттан, дәүләт учреждениесеннән яисә җирле үзидарә органыннан рөхсәтсез төзелгән корылма ачыкланган көннән соң, Россия Федерациясе Шәһәр төзелеше кодексының 55.32 статьясындагы 2 өлешендә күрсәтелгән дәүләт хакимияте органына, дәүләт учреждениесенә яисә җирле үзидарә органына әлеге хәбәрнамәне карау нәтиҗәләре буенча җирле үзидарә органы тарафыннан дәүләт хакимияте башкарма органына, дәүләт учреждениесенә яисә җирле үзидарә органына, Россия Федерациясе Шәһәр төзелеше кодексының 55 статьясындагы 2 өлешендә күрсәтелгән дәүләт учреждениесенә яисә җирле үзидарә органына карата күрсәтелгән рөхсәт бирү рөхсәт ителми, мондый корылма урнашкан җир кишәрлегенә карата капиталь төзелеш объектларының иң чик параметрларыннан читкә тайпылуга, реконструкцияләнүгә рөхсәт ителми, аны җимерүгә яисә билгеләнгән таләпләргә туры китерү, моңа җирле үзидарә органы тарафыннан билгеләнгән таләпләрне карау нәтиҗәләре буенча Россия Федерациясе Шәһәр төзелеше кодексының 55 статьясының 2 өлешендә күрсәтелгән дәүләт органына яисә җирле үзидарә органына үз-үзен канәгатьләндерү турында законлы карар үз көченә керми яисә үз-үзен канәгатьләндерми дигән карарның үз көченә керүе керми.

8. Физик яисә юридик зат рөхсәт ителгән төзелешнең чикле параметрларыннан тайпылуга, капиталь төзелеш объектларын реконструкцияләүгә яисә мондый рөхсәт бирүдән баш тартуга рөхсәт бирү турындагы карарга суд тәртибендә ризасызлык белдерергә хокуклы.

9. Әгәр мондый тайпылыш аэродром янындагы территориядә билгеләнгән күчемсез милек объектларыннан файдалануның чикләүләренә туры килмәсә, рөхсәт ителгән төзелешнең иң чик параметрларыннан читкә тайпылуга, капиталь төзелеш объектларын реконструкцияләүгә рөхсәт бирү рөхсәт ителми.

IV БҮЛЕК. Территорияне планлаштыру документларын әзерләү турында нигезләмәләр

15 статья. Төп нигезләмәләр

1. Территорияне планлаштыру документларын әзерләү территорияләрне тотрыклы үстерүне тәэмин итү, шул исәптән планлаштыру структурасы (кварталлар, микрорайоннар, башка элементлар) элементларын бүлеп бирү, җир кишәрлекләре чикләрен билгеләү, капиталь төзелеш объектларын планлаштырып урнаштыру зоналары чикләрен билгеләү максатларында гамәлгә ашырыла.

2. Территорияне планлаштыру документларын әзерләү территориаль зоналардан файдалану һәм (яисә) муниципаль районнарны территориаль планлаштыру схемаларында билгеләнгән җирләр белән һәм (яисә) муниципаль районнарны территориаль планлаштыру схемаларында билгеләнгән территорияләрне, җирлекләрнең, шәһәр округларының генераль планнарында билгеләнгән функциональ зоналарга, территорияне комплекслы үстерүне гамәлгә ашыру күздә тотыла торган территорияне планлаштыру структурасының бер яисә берничә чиктәш элементына карата гамәлгә ашырыла.

3. Территорияне планлаштыру документларын әзерләү территориаль планлаштыру документлары, җирдән файдалану һәм төзелеш кагыйдәләре (линия объектларын урнаштыруны күздә тоткан территорияне планлаштыру документларын әзерләүдән тыш); коммуналь инфраструктура системаларын комплекслы үстерү программалары, транспорт инфраструктурасын комплекслы үстерү программалары, социаль инфраструктураны комплекслы үстерү программалары, шәһәр төзелешен проектлау нормативлары, техник регламентлар, кагыйдәләр җыентыклары таләпләре нигезендә; инженерлык эзләнүләре материалларын һәм нәтиҗәләрен, Россия Федерациясе халыкларының мәдәни мирас объектларының (тарихи һәм мәдәни ядкарьләренең) бердәм дәүләт реестрына кертелгән мәдәни мирас объектлары чикләрен, ачыкланган мәдәни мирас объектлары территорияләре чикләрен, территорияләрдән файдалануның махсус шартлары булган зоналар чикләрен исәпкә алып гамәлгә ашырыла.

4. Территорияне планлаштыру документлары төрләренә түбәндәгеләр керә:

территорияне планлаштыру проекты;

территорияне ызанлау проекты.

5. Территорияне планлаштыру проектын әзерләү түбәндәге максатларда гамәлгә ашырыла:

планировка структурасы элементларын аерып чыгару;

гомуми файдаланудагы территорияләр чикләрен билгеләү (кызыл линияләр билгеләү юлы белән);

капиталь төзелеш объектларын планлаштырып урнаштыру зоналары чикләрен билгеләү;

территорияне планлаштырып үстерүнең характеристикаларын һәм чиратын билгеләү.

6. Территорияне ызанлау проектын әзерләү түбәндәге максатларда гамәлгә ашырыла:

төзелә торган һәм үзгәртелә торган җир кишәрлекләренең чикләре урынын билгеләү;

чикләрендә урнашкан җир кишәрлеген төзүгә, үзгәртүгә һәм (яисә) үзгәртүгә бәйле рәвештә, мондый билгеләү, үзгәртү күздә тотылмаган яңа капиталь төзелеш объектларын урнаштыру планлаштырылмаган төзелеш территорияләре өчен кызыл линияләр билгеләү, үзгәртү, туктату өчен, мондый билгеләү, үзгәртү, гамәлдән чыгару гомуми файдаланудагы территориянең чикләрен үзгәртүгә бәйле рәвештә, комплекслы үсешне гамәлгә ашыру күздә тотылмаган җир кишәрлеген билгеләү, үзгәртү, гамәлдән чыгару өчен.

Территорияне ызанлау проектын әзерләгәндә төзелә торган һәм (яисә) үзгәртелә торган җир кишәрлекләренең чикләре урынын билгеләү эшчәнлекнең конкрет төрләре өчен шәһәр төзелеше регламентлары һәм җир кишәрлекләрен бүлеп бирү нормалары, федераль законнарда һәм Россия Федерациясе субъектлары законнарында, техник регламентларда, кагыйдәләр җыентыгында билгеләнгән барлыкка килә торган һәм (яисә) үзгәртелә торган җир кишәрлекләренә башка таләпләр нигезендә гамәлгә ашырыла.

7. Территорияне планлаштыруның расланган проектлары һәм ызанлау проектлары нигезендә җирле үзидарә органнары әлеге Кагыйдәләргә территориаль зоналарның чикләрен төгәлләштерү һәм капиталь төзелеш объектларын рөхсәт ителгән төзүнең һәм реконструкцияләүнең иң чик параметрларында билгеләнгән үзгәрешләр кертергә хокуклы.

8. Территорияне планлаштыру документларына гомуми таләпләр, эчтәлеге, әзерләү һәм раслау тәртибе Россия Федерациясе Шәһәр төзелеше кодексы, «Татарстан Республикасында шәһәр төзелеше эшчәнлеге турында» 2010 елның 25 декабрендәге 98-ТРЗ номерлы Татарстан Республикасы Законы, башка норматив хокукый актлар белән билгеләнә.

V БҮЛЕК. Җирдән файдалану һәм төзелеш мәсьәләләре буенча иҗтимагый фикер алышулар яисә гавами тыңлаулар уздыру турында нигезләмәләр

16 статья. Җирдән файдалану һәм төзелеш мәсьәләләре буенча иҗтимагый фикер алышулар яисә гавами тыңлаулар оештыру һәм уздыру буенча гомуми нигезләмәләр

1. Иҗтимагый фикер алышулар яисә гавами тыңлаулар җир кишәрлекләре һәм капиталь төзелеш объектларының хокук ияләренең тормыш, хокукларын һәм законлы мәнфәгатьләрен уңай шартларга үтәү максатыннан үткәрелә.

2. Иҗтимагый фикер алышулар яисә гавами тыңлаулар Россия Федерациясе Конституциясе, федераль законнар, Татарстан Республикасы законнары, муниципаль берәмлек уставы, әлеге Кагыйдәләр, башка норматив хокукый актлар нигезендә уздырыла.

3. Җирдән файдалану һәм төзелеш мәсьәләләре буенча җәмәгать фикер алышуларына яисә гавами тыңлауларга түбәндәгеләр чыгарыла:

җирдән файдалану һәм төзелеш алып бару кагыйдәләре проекты, җирдән файдалану һәм төзелеш кагыйдәләренә үзгәрешләр кертү проектлары;

Россия Федерациясе Шәһәр төзелеше кодексында каралган очраклардан тыш территорияне планлаштыру проектлары һәм территорияне ызанлау проектлары;

җир кишәрлекләреннән һәм капиталь төзелеш объектларыннан файдалануның шартлы рөхсәт ителгән төрләренә рөхсәтләр бирү турындагы карарлар;

рөхсәт ителгән төзелешнең иң чик параметрларыннан тайпылуга, капиталь төзелеш объектларын реконструкцияләүгә рөхсәт бирү турындагы карарлар проектлары.

4. Иҗтимагый фикер алышуларны яисә гавами тыңлауларны оештыру һәм үткәрү тәртибе «Зур Күккүз авыл җирлеге» муниципаль берәмлеге халкына җәмәгать фикер алышулары яисә гавами тыңлаулар башлану турында хәбәр итүне, тиешле проект белән таныштыруны, муниципаль берәмлек халкының иҗтимагый фикер алышуларында яисә гавами тыңлауларында катнашуны, кабул ителгән карарларның нигезле булуын да кертеп, иҗтимагый фикер алышуларның яисә гавами тыңлауларның нәтиҗәләрен бастырып чыгаруны (халыкка җиткерүне) күздә тотарга тиеш.

5. Иҗтимагый фикер алышуларны оештыру һәм үткәрүнең тәртибе һәм башка үзенчәлекләре, гавами тыңлаулар Россия Федерациясе Шәһәр төзелеше кодексының 5.1 статьясы нигезләмәләре белән билгеләнгән.

17 статья. Җирдән файдалану һәм төзелеш кагыйдәләре проекты, җирдән файдалану һәм төзелеш кагыйдәләренә үзгәрешләр кертү проектлары буенча иҗтимагый фикер алышулар яисә гавами тыңлаулар уздыру үзенчәлекләре

1. Җирдән файдалану һәм төзелеш кагыйдәләре яисә аларга үзгәрешләр кертү проектлары буенча иҗтимагый фикер алышулар яисә гавами тыңлаулар Муниципаль берәмлек башлыгы карары нигезендә Кагыйдәләр проектын әзерләү комиссиясе тарафыннан уздырыла.

2. Кагыйдәләр проекты буенча җәмәгать фикер алышуларының яисә гавами тыңлауларның озынлыгы мондый проект басылып чыккан көннән кимендә бер һәм кимендә өч ай тәшкил итә.

3. Конкрет территориаль зона өчен билгеләнгән шәһәр төзелеше регламентына үзгәрешләр кертү өлешендә Кагыйдәләргә үзгәрешләр әзерләнгән очракта, шулай ук территорияне комплекслы үстерү турында карар кабул ителүгә бәйле рәвештә җирдән файдалану һәм төзелеш кагыйдәләренә үзгәрешләр әзерләнгән очракта, Кагыйдәләргә үзгәрешләр кертү буенча иҗтимагый фикер алышулар яисә гавами тыңлаулар территориаль зона чикләрендә үткәрелә, аның өчен мондый шәһәр төзелеше регламенты билгеләнгән территория чикләрендә комплекслы үсеш узарга тиешле территория чикләрендә башкарыла. Бу очракларда иҗтимагый фикер алышулар яисә гавами тыңлаулар уздыру срогы бер айдан артык була алмый.

4. Кагыйдәләр аэродром янындагы территориядә билгеләнгән күчемсез милек объектларыннан файдалануны чикләүгә туры китерелгән очракта, шулай ук г - 20 статьяның 2 өлешендә күрсәтелгән ярашмаучанлыкларны бетерү, иҗтимагый фикер алышулар яисә гавами тыңлаулар үткәрелми.

Конкрет территориаль зона өчен шәһәр төзелеше регламентында билгеләнгән рөхсәт ителгән куллану төрләре бер мәртәбә үзгәртелгән очракта, капиталь төзелеш объектларының элек билгеләнгән иң чик параметрлары үзгәртелмәгән, реконструкцияләнгән һәм (яисә) рөхсәт ителгән төзелешнең бер яисә берничә чик параметры бер мәртәбә үзгәргән, конкрет территориаль зона өчен шәһәр төзелеше регламентында билгеләнгән капиталь төзелеш объектларын реконструкцияләгән очракта, иҗтимагый фикер алышулар яисә гавами тыңлаулар уздыруның ун проценттан артыгы таләп ителми.

18 статья. Җир кишәрлеген яисә капиталь төзелеш объектын файдалануның шартлы рөхсәт ителгән төренә рөхсәт бирү турында карар проекты буенча иҗтимагый фикер алышулар яисә гавами тыңлаулар

1. Җир кишәрлегеннән яисә капиталь төзелеш объектыннан файдалануның шартлы рөхсәт ителгән төренә рөхсәт бирү тәртибе Россия Федерациясе Шәһәр төзелеше кодексы һәм әлеге бүлекнең 13 статьясы нигезләмәләре нигезендә билгеләнә.

2. Куллануның шартлы рөхсәт ителгән төренә рөхсәт бирү турында карар проекты иҗтимагый фикер алышуларда яисә гавами тыңлауларда фикер алышырга тиеш. Иҗтимагый фикер алышулар яисә гавами тыңлаулар оештыру һәм үткәрү Комиссия тарафыннан гамәлгә ашырыла.

3. Җир кишәрлеген яисә капиталь төзелеш объектын файдалануның шартлыча рөхсәт ителгән төре әйләнә-тирә мохиткә тискәре йогынты ясарга мөмкин булган очракта, гавами тыңлаулар җир кишәрлекләренең һәм капиталь төзелеш объектларының хокук ияләре катнашында мондый тискәре йогынтыны куркыныч астына куйган капиталь төзелеш объектлары катнашында уздырыла.

4. Комиссия түбәндәге затларга файдалануның шартлы рөхсәт ителгән төренә рөхсәт бирү турында карар проекты буенча иҗтимагый фикер алышулар яисә гавами тыңлаулар уздыру турында хәбәрләр җибәрә:

әлеге рөхсәт соратып алына торган җир кишәрлеге белән гомуми чикләре булган җир кишәрлекләренең хокук ияләренә;

җир кишәрлеге белән гомуми чикләре булган җир кишәрлекләрендә урнашкан капиталь төзелеш объектларының хокукка ия булучыларына әлеге рөхсәт соратып алына торган объектлар;

әлеге рөхсәт соратып алына торган капиталь төзелеш объектының бер өлеше булган биналарның хокук ияләренә.

Күрсәтелгән хәбәрләр кызыксынган затның шартлы рәвештә рөхсәт бирү турында гаризасы алынган көннән соң җиде эш көненнән дә соңга калмыйча җибәрелә.

5. Муниципаль берәмлек халкына иҗтимагый фикер алышулар яисә гавами тыңлаулар нәтиҗәләре турында бәяләмә басылып чыккан көнгә кадәр аларны уздыру

турында хәбәр иткән көннән алып муниципаль берәмлек уставы һәм (яисә) муниципаль берәмлек вәкиллекле органының норматив хокукый актлары белән билгеләнә һәм бер айдан артык була алмый.

6. Куллануның шартлы рөхсәт ителгән төренә рөхсәт бирү турында карар проекты буенча иҗтимагый фикер алышуларны яисә гавами тыңлауларны оештыруга һәм уздыруга бәйле чыгымнар мондый рөхсәтне бирү белән кызыксынучы физик яисә юридик зат йөртә.

7. Җир кишәрлегеннән яисә капиталь төзелеш объектыннан файдалануның шартлыча рөхсәт ителгән төре шәһәр төзелеше регламентына җирдән файдалану һәм төзелеш кагыйдәләренә үзгәрешләр кертү өчен билгеләнгән тәртиптә, иҗтимагый фикер алышулар уздырылганнан яисә шартлы рәвештә рөхсәт ителгән файдалану төренә рөхсәт бирү белән кызыксынучы физик яисә юридик зат инициативасы буенча гавами тыңлаулар уздырылганнан соң, мондый затка файдалануның шартлы рөхсәт ителгән төренә рөхсәт бирү турындагы карар иҗтимагый фикер алышулар яисә гавами тыңлаулар үткәрмичә кабул ителә.

19 Статья. Капиталь төзелеш объектларын рөхсәт ителгән төзүнең, реконструкцияләүнең иң чик параметрларыннан читләшүгә рөхсәт бирү мәсьәләсе буенча иҗтимагый фикер алышулар яисә гавами тыңлаулар

1. Рөхсәт ителгән төзелешнең чикле параметрларыннан читкә тайпылуга, капиталь төзелеш объектларын реконструкцияләүгә рөхсәт бирү тәртибе Россия Федерациясе Шәһәр төзелеше кодексы һәм әлеге бүлекнең 14 статьясы нигезләмәләре нигезендә билгеләнә.

2. Рөхсәт ителгән төзелешнең чикле параметрларыннан читкә тайпылуга, капиталь төзелеш объектларын реконструкцияләүгә рөхсәт бирү турындагы карар проекты иҗтимагый фикер алышуларда яисә гавами тыңлауларда фикер алышырга тиеш. Иҗтимагый фикер алышулар яисә гавами тыңлаулар оештыру һәм үткәрү Комиссия тарафыннан гамәлгә ашырыла.

3. Иҗтимагый фикер алышуларны яисә рөхсәт ителгән төзелешнең чикле параметрларыннан тайпылуга, капиталь төзелеш объектларын реконструкцияләүгә рөхсәт бирү турында карар проекты буенча гавами тыңлауларны оештыруга һәм уздыруга бәйле чыгымнар мондый рөхсәт бирүдә кызыксынучы физик яисә юридик зат йөртә.

VI БҮЛЕК. Җирдән файдалану һәм төзелеш алып бару кагыйдәләренә үзгәрешләр кертү турында нигезләмәләр

20 статья. ҖИРДӘН ФАЙДАЛАНУ ҺӘМ ТӨЗЕЛЕШ КАГЫЙДӘЛӘРЕНӘ ҮЗГӘРЕШЛӘР КЕРТҮ ТӘРТИБЕ

1. Әлеге Кагыйдәләргә үзгәрешләр кертү Россия Федерациясе Шәһәр төзелеше кодексының 31 - 33 статьяларында каралган тәртиптә һәм нигезләрдә гамәлгә ашырыла.

2. Кагыйдәләргә үзгәрешләр кертү мәсьәләсен карау өчен түбәндәгеләр нигез була:

а) җирлекнең генераль планы кагыйдәләренең һәм (яисә) муниципаль районны территориаль планлаштыру схемасының күрсәтелгән генераль планга һәм (яисә) территориаль планлаштыру схемасына үзгәрешләр кертү нәтиҗәсендә барлыкка килгән туры килмәве;

б) Россия Федерациясе Хөкүмәте тарафыннан вәкаләт бирелгән федераль башкарма хакимият органыннан Россия Федерациясе законнарында билгеләнгән срокларда үтәү өчен, Кагыйдәләрдә кертелгән, аэродром яны территориясендә урнаштырылган күчемсез милек объектларыннан файдалануны чикләүне бозуларны бетерү турында күрсәтмәләр керү;

в) территориаль зоналарның чикләрен үзгәртү, шәһәр төзелеше регламентларын үзгәртү турында тәкъдимнәр керү;

г) территорияләрдән, мәдәни мирас объектлары территорияләреннән файдалануның махсус шартлары булган зоналар чикләренең урнашу урыны турында белешмәләрнең шәһәр төзелешен зоналаштыру картасында чагылдырылган туры килмәве, ул күчемсез мөлкәтнең бердәм дәүләт реестрында күрсәтелгән зоналар, территорияләр чикләренең урнашу урыны тасвирламасына карый;

д) территорияләрдән, федераль, региональ һәм җирле әһәмияттәге истәлекле урыннар территорияләреннән файдалануның махсус шартлары булган зоналар чикләрендә тулысынча яисә өлешчә урнашкан җир кишәрлекләреннән һәм капиталь төзелеш объектларыннан файдалануның күчемсез мөлкәт объектларыннан мондый зоналар, территорияләр чикләрендә файдалануның чикләүләренә шәһәр төзелеше регламентында билгеләнгән чикләүләрнең туры килмәве;

е) территориядән файдалануның махсус шартлары булган зоналарны билгеләү, үзгәртү, туктату, мәдәни мирас объекты территориясе чикләрен, федераль әһәмияттәге тарихи җирлек территориясен, региональ әһәмияттәге тарихи җирлек территориясен билгеләү, үзгәртү;

ж) территорияне комплекслы үстерү турында карар кабул итү.

3. Кагыйдәләргә үзгәрешләр кертү турындагы тәкъдимнәр Комиссиягә җибәрелә:

федераль башкарма хакимият органнары тарафыннан Кагыйдәләр федераль әһәмияттәге капиталь төзелеш объектларының эшләвенә, урнашуына комачауларга мөмкин булган очракларда;

Кагыйдәләр региональ әһәмияттәге капиталь төзелеш объектларының эшләвенә, урнашуына комачауларга мөмкин булган очракларда Татарстан Республикасы башкарма хакимияте органнары тарафыннан;

Кагыйдәләр муниципаль районның җирле әһәмияттәге капиталь төзелеш объектларының эшләвенә, урнашуына комачауларга мөмкин булган очракларда муниципаль районның җирле үзидарә органнары тарафыннан;

җирлекнең тиешле территориясендә җирдән файдалануны һәм төзелешне җайга салу тәртибен камилләштерергә кирәк булган очракларда җирле үзидарә органнары тарафыннан;

физик яисә юридик затлар тарафыннан инициатив тәртиптә йә Кагыйдәләрне куллану нәтиҗәсендә җир кишәрлекләре һәм капиталь төзелеш объектлары нәтиҗәле файдаланылмаса, аларның хокукияләренә зыян салынса, җир кишәрлекләренең һәм капиталь төзелеш объектларының хакы кими, гражданнарның һәм аларның берләшмәләренең хокуклары һәм законлы мәнфәгатьләре гамәлгә ашырылмаган очракларда.

Россия Федерациясе тарафыннан төзелгән һәм Россия Федерациясе Хөкүмәте тарафыннан кабул ителгән территорияне комплекслы үстерү турындагы карарны гамәлгә ашыруны тәэмин итүче вәкаләтле федераль башкарма хакимият органы яисә юридик зат;

Россия Федерациясе субъекты дәүләт хакимиятенең югары башкарма органы, территорияне комплекслы үстерү турында карар кабул иткән җирле үзидарә органы, Россия Федерациясе субъекты тарафыннан төзелгән һәм Россия Федерациясе субъекты кабул иткән территорияне комплекслы үстерү турында карарны гамәлгә ашыру максатларында территорияне комплекслы үстерү турында килешүне төзегән зат тарафыннан яисә территорияне комплекслы үстерү турында карарны гамәлгә ашыруны тәэмин итүче юридик зат тарафыннан.

Кагыйдәләрне приаэродром территориясендә билгеләнгән күчемсез милек объектларыннан файдалануның чикләүләренә туры китерүне күздә тоткан Кагыйдәләргә үзгәрешләр кертү проекты Комиссия тарафыннан каралмаган.

4. Кагыйдәләр Россия Федерациясе Шәһәр төзелеше кодексының 31 статьясындагы 3.1 өлеше нигезендә җирлек территориясендә федераль әһәмияттәге объектларны, региональ әһәмияттәге объектларны, муниципаль районның җирле әһәмияттәге объектларын территориаль планлаштыру документларында каралган урыннарны (линия объектларыннан тыш) урнаштыру мөмкинлеге тәэмин ителмәгән очракта, вәкаләтле федераль башкарма хакимият органы, Татарстан Республикасы башкарма хакимиятенең вәкаләтле органы, муниципаль районның вәкаләтле җирле

үзидарә органы «Зур Күккүз авыл җирлеге» муниципаль берәмлеге башлыгына күрсәтелгән объектларны урнаштыруны тәэмин итү максатларында Кагыйдәләргә үзгәрешләр кертү турындагы таләпне җибәрә.

Бу очракта “Зур Күккүз авыл җирлеге” муниципаль берәмлеге башлыгы Кагыйдәләргә шундый таләп алынган көннән алып утыз көн эчендә үзгәрешләр кертүне тәэмин итә.

5. Расланган Кагыйдәләр җир кишәрлекләреннән һәм (яисә) аларда урнашкан капиталь төзелеш объектларыннан файдалануның чикләмәләренә каршы килә торган һәм чикләрендә тулысынча яисә өлешчә аэродром территориясе урнашкан приаэродром территориясендә билгеләнгән икътисадый һәм башка эшчәнлекне гамәлгә ашыру өлешендә кулланылмый.

«Зур Күккүз авыл җирлеге» муниципаль берәмлеге башлыгы Россия Федерациясе Хөкүмәте тарафыннан вәкаләт бирелгән башкарма хакимият органыннан алынгач, Кагыйдәләргә үзгәрешләр кертү турында карар кабул итәргә тиеш. Күрсәтелгән күрсәтмәгә муниципаль берәмлек башлыгы суд тәртибендә шикаять бирергә мөмкин.

«Зур Күккүз авыл җирлеге» муниципаль берәмлеге башлыгы аларны аэродром яны территориясендә билгеләнгән күчемсез милек объектларыннан файдалануны чикләүне алты айдан да артмаган срокка туры китерү өлешендә Кагыйдәләргә үзгәрешләр кертүне тәэмин итә.

6. Әлеге статьяның 2 өлешендә каралган очракларда дәүләт хакимиятенең башкарма органы яисә җирле үзидарә органы территорияләрдән файдалануның махсус шартлары булган зоналарны, мәдәни мирас объектлары территорияләре чикләрен билгеләүгә, федераль әһәмияттәге тарихи җирлекләр, региональ әһәмияттәге тарихи җирлекләр территорияләре чикләрен раслауга вәкаләтле орган «Зур Күккүз авыл җирлеге» муниципаль берәмлеге башлыгына территорияләрдән, мәдәни мирас объектларыннан, федераль әһәмияттәге тарихи җирлекләр территорияләреннән, региональ әһәмияттәге тарихи җирлекләр территорияләреннән файдалануның махсус шартлары булган зоналар чикләрен аерып алу, мондый зоналар, территорияләр чикләрендә җир кишәрлекләреннән һәм капиталь төзелеш объектларыннан файдалануның чикләнүен билгеләү таләбен җибәрә.

Күрсәтелгән очракта, шулай ук территориядән файдалануның махсус шартлары булган зонаның яшәешен билгеләү, үзгәртү яисә туктату турында, мәдәни мирас объекты территориясе чикләре турында йә әлеге статьяның 2 өлешендәге г - пунктларында каралган нигезләр ачыкланган көннән «Зур Күккүз авыл җирлеге» муниципаль берәмлеге башлыгы Кагыйдәгә үзгәрешләр кертү өчен әлеге статьяның 2 өлешендә каралган нигезләрне ачыклау юлы белән аларны Кагыйдәләргә үзгәрешләр кертүне тәэмин итәргә тиеш. Шул ук вакытта әлеге өлештә каралган таләп нигезендә аларны төгәлләштерү максатларында җирләрдән файдалану һәм төзелеш алып бару кагыйдәләренә үзгәрешләр раслау таләп ителми.

Федераль әһәмияттәге тарихи җирлекләр территорияләреннән, федераль әһәмияттәге тарихи җирлекләр территорияләреннән, региональ әһәмияттәге тарихи җирлекләр территорияләреннән файдалануның махсус шартлары булган зоналар чикләрен сайлап алу, мондый зоналар, территорияләр чикләрендә җир кишәрлекләреннән һәм капиталь төзелеш объектларыннан файдалануның чикләүләрен билгеләү максатларында кагыйдәләрне төгәлләштерү чоры дәүләт хакимиятенең башкарма органыннан яисә җирле үзидарә органыннан территорияләрдән файдалануның махсус шартлары булган зоналарны, мәдәни мирас объектлары территорияләре чикләрен билгеләү, федераль әһәмияттәге тарихи җирлекләр, региональ әһәмияттәге тарихи җирлекләр территорияләре чикләрен раслау, мондый зоналар, территорияләр чикләреннән махсус файдалану шартлары булган зоналар, территорияләр чикләрен билгеләү яисә туктату турында белешмәләр керү йә әлеге статьяның 2 пунктларында каралган үзгәрешләрне кертү өчен нигезләрдә каралган көннән алып алты айдан артмаска тиеш.

7. Территорияне комплекслы үстерү турында карар гамәлгә ашыру максатларында Кагыйдәгә үзгәрешләр кертелгән очракта, мондый үзгәрешләр территорияне комплекслы

үстерү максатларында территорияне планлаштыру проектын раслаган көннән алып туксан көннән дә соңга калмыйча кертелергә тиеш.

8. Әлеге статьяның 4 һәм 5 өлешләрендә каралган очракларда, шулай ук әлеге статьяның 2 өлешендәге г - г пунктларында күрсәтелгән ярашмаучанлыкларны бетерү, иҗтимагый фикер алышулар яисә гавами тыңлаулар уздыру таләп ителми.

9. Комиссия, Кагыйдәләргә үзгәрешләр кертү өлешендә аларны аэродром янындагы территориядә билгеләнгән күчемсез милек объектларыннан файдалануның чикләүләренә туры китерү өлешендә үзгәрешләр кертү очракларыннан һәм әлеге статьяның 2 өлешендә күрсәтелгән ярашмаучанлыкларны бетерү очракларыннан тыш, Кагыйдәгә үзгәреш кертү турында тәкъдим кертелгән көннән алып егерме биш көн эчендә бәяләмә әзерли, анда Кагыйдәләргә үзгәрешләр кертү турындагы яисә мондый тәкъдимне кире кагу сәбәпләрен күрсәтеп, мондый тәкъдимне кире кагу турындагы тәкъдимнәр каралган һәм бу бәяләмәне муниципаль берәмлекнең Башкарма комитеты җитәкчесенә җибәрә.

10. Комиссия бәяләмәсендәге рекомендацияләрне исәпкә алып, муниципаль берәмлек Башкарма комитеты җитәкчесе егерме биш көн эчендә Кагыйдәләргә үзгәрешләр кертү проектын әзерләү турында яисә, кире кагу сәбәпләрен күрсәтеп, Кагыйдәгә үзгәрешләр кертү турында тәкъдимне кире кагу хакында карар кабул итә һәм мөрәҗәгать итүчеләргә әлеге карарның күчермәсен җибәрә.

11. Кагыйдәләргә үзгәрешләр җирле үзидарәнең вәкиллекле органы тарафыннан расланса, җирле үзидарәнең вәкиллекле органына җибәрелгән Кагыйдәләргә үзгәрешләр кертү турындагы проект күрсәтелгән орган утырышында якындагы утырыштан соң килүче утырыштан соңга калмыйча каралырга тиеш.

12. Кагыйдәләргә үзгәрешләр кертү проектын әзерләү турындагы карарны (карарны) күрсәтелгән проектны әзерләү эшләрен уздыру тәртибен һәм срокларын, проектны эшләүне оештыруга кагылышлы башка нигезләмәләрне үз эченә алырга тиеш.

13. Муниципаль берәмлекнең башкарма комитеты Кагыйдәләргә үзгәрешләр кертү проектын әзерләү турында карар кабул итү датасыннан ун көн эчендә мондый карарны кабул итү турындагы хәбәрне билгеләнгән тәртиптә бастырып чыгаруны (халыкка җиткерүне) тәэмин итә. Хәбәрдә түбәндәгеләр күрсәтелә:

Кагыйдәләргә үзгәрешләр кертү проектын әзерләү эшләрен уздыру тәртибе һәм сроклары;

кызыксынган затларның тәкъдимнәр комиссиясенә җибәрү тәртибе;

эшләрне оештыруның башка мәсьәләләре.

Кагыйдәләр приаэродром территориясендә билгеләнгән күчемсез милек объектларыннан файдалануны чикләүгә туры килгән очракта, шулай ук әлеге статьяның 2 өлешендә күрсәтелгән г - г пунктларында күрсәтелгән ярашмаучанлыкларны бетерү, Кагыйдәләргә үзгәрешләр кертү проектын әзерләү турында карар кабул итү турындагы хәбәрне бастырып чыгару (халыкка җиткерү) таләп ителми.

14. Федераль әһәмияттәге тарихи җирлек территориясенә яисә региональ әһәмияттәге тарихи җирлек территориясенә карата әзерләнгән Кагыйдәгә үзгәрешләр кертү проекты мәдәни мирас объектларын саклап калу, алардан файдалану, аларны популярлаштыру һәм дәүләт саклавы өлкәсендә Россия Федерациясе Хөкүмәте вәкаләт биргән федераль башкарма хакимият органы, мәдәни мирас объектларын саклау өлкәсендә вәкаләтле Россия Федерациясе субъекты башкарма хакимияте органы белән гамәлдәге законнар нигезендә килештерелергә тиеш.

Федераль яисә региональ әһәмияттәге махсус сакланылучы табигать территориясе чикләрендә тулысынча торак пункт, әлеге махсус сакланылучы табигать территориясе чикләрендә урнашкан шундый торак пункт территориясенә карата әзерләнгән җирдән файдалану һәм төзелеш алып бару кагыйдәләре проекты федераль башкарма хакимият органы, Россия Федерациясе субъекты башкарма хакимиятенең махсус саклана торган табигать территориясе урнашкан органы белән килештерелергә тиеш. Килештерү предметы күрсәтелгән торак пункт территориясенә карата билгеләнә торган шәһәр төзелеше регламентының махсус сакланылучы табигать территорияләре турында Россия Федерациясе законнарында һәм махсус саклана торган табигать территориясе турындагы

нигезләмәдә каралган махсус саклау режимына туры килүе. Килешү Россия Федерациясе Хөкүмәте билгеләгән тәртиптә гамәлгә ашырыла.

15. Муниципаль берәмлекнең Башкарма комитеты Кагыйдәләргә үзгәрешләр кертү проектын әзерләгәннән соң Комиссия тәкъдим иткән проектның техник регламентлар таләпләренә, территориаль планлаштыру документларына, Бердәм дәүләт күчемсез мөлкәт реестры белешмәләренә, шәһәр төзелеше эшчәнлеген тәэмин итүнең дәүләт мәгълүмат системаларында булган белешмәләргә, документларга һәм материалларга туры килүен тикшерә.

16. Күрсәтелгән тикшерү нәтиҗәләре буенча муниципаль берәмлекнең башкарма комитеты муниципаль берәмлек башлыгының Кагыйдәләренә үзгәрешләр кертү проектын җибәрә яисә әлеге статьяның 10 өлешендә күрсәтелгән таләпләргә һәм документларга туры килмәве ачыкланган очракта, Комиссиягә эшләп бетерү өчен.

17. Кагыйдәләргә үзгәрешләр кертү проектын алганда муниципаль берәмлек башлыгы проект буенча иҗтимагый фикер алышулар яисә гавами тыңлаулар уздыру турында карар кабул итә, проектны алган көннән соң ун көннән дә соңга калмыйча.

18. Кагыйдәләргә үзгәрешләр кертү проекты буенча иҗтимагый фикер алышулар яисә гавами тыңлаулар Россия Федерациясе Шәһәр төзелеше кодексында, әлеге Кагыйдәләрнең 17 статьясы нигезләмәләре нигезендә башка норматив хокукый актларда билгеләнгән тәртиптә уздырыла.

19. Кагыйдәгә үзгәрешләр җирле үзидарә органнарының норматив хокукый актларын рәсми бастырып чыгару (халыкка җиткерү) өчен билгеләнгән тәртиптә бастырып чыгарылырга һәм «Интернет» челтәрендә муниципаль берәмлекнең рәсми сайтында урнаштырылырга тиеш.

20. Территориаль планлаштыруның федераль дәүләт мәгълүмат системасында Кагыйдәгә үзгәрешләр Кагыйдәләргә үзгәрешләр кертү проектын раслаган көннән алып ун көннән дә соңга калмыйча урнаштырылырга тиеш.

21. Физик һәм юридик затлар Кагыйдәләргә суд тәртибендә үзгәрешләрне раслау турындагы карарга ризасызлык белдерергә хокуклы.

VII БҮЛЕК. Җирдән файдалануның һәм төзелешнең башка мәсьәләләрен җайга салу турында нигезләмәләр

21 статья. Территориаль зоналар чикләре турында мәгълүматны күчемсез мөлкәтнең бердәм дәүләт реестрына кертү

1. Территория зоналары чикләре турында белешмәләр кертү кагыйдәләре күчемсез мөлкәтнең бердәм дәүләт реестрына “Күчемсез милекне дәүләт теркәвенә алу турында” 2015 елның 13 июлендәге 218-ФЗ номерлы Федераль законның 32, 34 статьялары нигезләмәләре белән билгеләнә.

2. Әлеге Кагыйдәләр белән территориаль зоналар билгеләнә, шул исәптән күчемсез мөлкәтнең Бердәм дәүләт реестрында булган җир кишәрлекләре, торак пунктлар яисә муниципаль берәмлекләрнең чикләре урынын билгеләүдәге хаталарны исәпкә алып.

Бердәм дәүләт күчемсез мөлкәт реестрында белешмәләре булмаган торак пунктлар чикләренә карата аларның чикләрен билгеләүдәге хаталар исәпкә алынмый.

Татарстан Республикасы
Апас муниципаль районы
_______________ авыл җирлеге
Советының _____ ___________
№ карары белән расланган
.

ТАТАРСТАН РЕСПУБЛИКАСЫ
АПАС МУНИЦИПАЛЬ РАЙОНЫ

«ЗУР КҮККҮЗ АВЫЛ ҖИРЛЕГЕ»»
МУНИЦИПАЛЬ БЕРӘМЛЕГЕНЕҢ ҖИРДӘН ФАЙДАЛАНУ
ҺӘМ ТӨЗЕЛЕШ
КАГЫЙДӘЛӘРЕ

2 Том
ШӘҺӘР ТӨЗЕЛЕШЕ ЗОНАЛАШТЫРУ КАРТЛАРЫ
ШӘҺӘР ТӨЗЕЛЕШЕ РЕГЛАМЕНТЛАРЫ

2021 ел

ЭЧТӘЛЕК

ЖИРДӘН ФАЙДАЛАНУ ҺӘМ ТӨЗЕЛЕШ КАГЫЙДӘЛӘРЕ СОСТАВЫ....................................4

КЕРЕШ 5

I ӨЛЕШ. ЖИРДӘН ФАЙДАЛАНУ ҺӘМ ТӨЗЕЛЕШ АЛЫП БАРУ КАГЫЙДӘЛӘРЕН КУЛЛАНУ ТӘРТИБЕ, ЖИРДӘН ФАЙДАЛАНУ ҺӘМ ТӨЗЕЛЕШ АЛЫП БАРУ КАГЫЙДӘЛӘРЕНӘ ҮЗГӘРЕШЛӘР КЕРТҮ ТӘРТИБЕ 6

I БҮЛЕК. Гомуми нигезләмәләр...6

II БҮЛЕК. Жирле үзидарә органнары җирдән файдалануны һәм төзелешне җайга салу турында нигезләмәләр 9

III БҮЛЕК. Физик һәм юридик затлар тарафыннан җир кишәрлекләреннән һәм капиталь төзелеш объектларыннан рөхсәт ителгән файдалану төрләрен үзгәртү турында нигезләмәләр...14

IV БҮЛЕК. Территорияне планлаштыру документларын әзерләү турында нигезләмәләр 16

V БҮЛЕК. Җирдән файдалану һәм төзелеш мәсьәләләре буенча иҗтимагый фикер алышулар яисә гавами тыңлаулар уздыру турында нигезләмәләр 18

VI БҮЛЕК. Җирдән файдалану һәм төзелеш алып бару кагыйдәләренә үзгәрешләр кертү турында нигезләмәләр...20

VII БҮЛЕК. Җирдән файдалануның һәм төзелешнең башка мәсьәләләрен җайга салу турында нигезләмәләр 24

ЖИРДӘН ФАЙДАЛАНУ ҺӘМ ТӨЗЕЛЕШ КАГЫЙДӘЛӘРЕ СОСТАВЫ..................................28

II ӨЛЕШ. ШӘҺӘР ТӨЗЕЛЕШЕ ЗОНАЛАШТЫРУ КАРТЛАРЫ..29

VIII БҮЛЕК. «Зур Күккүз авыл җирлеге» муниципаль берәмлеге территориясендә шәһәр төзелешен зоналаштыру карталары 29

III ӨЛЕШ. ШӘҺӘР ТӨЗЕЛЕШЕ РЕГЛАМЕНТЛАРЫ 31

IX БҮЛЕК. Шәһәр төзелеше регламентлары җир кишәрлекләреннән һәм капиталь төзелеш объектларыннан рөхсәт ителгән файдалану төрләрен, җир кишәрлекләренең иң чик күләмнәрен һәм рөхсәт ителгән төзелешнең иң чик параметрларын билгеләү, капиталь төзелеш объектларын реконструкцияләү өлешендә 31

X БҮЛЕК. Җир кишәрлекләреннән һәм капиталь төзелеш объектларыннан файдалануны чикләү...46

XI БҮЛЕК. Коммуналь, транспорт, социаль инфраструктура объектлары белән территориянең мөмкин булган минималь тәэмин ителеш дәрәҗәсенең исәп-хисап күрсәткечләре һәм мондый объектларның халык өчен максималь рөхсәт ителә торган территория дәрәҗәсенең исәп-хисап күрсәткечләре 53

XII БҮЛЕК. Җир кишәрлекләреннән рөхсәт ителгән файдалану төрләрен тасвирлау54

ҖИРДӘН ФАЙДАЛАНУ ҺӘМ ТӨЗЕЛЕШ КАГЫЙДӘЛӘРЕ СОСТАВЫ

Татарстан Республикасы Апас муниципаль районының «Зур Күккүз авыл җирлеге» муниципаль берәмлегенең җирдән файдалану һәм төзелеш кагыйдәләре (алга таба - Кагыйдә) түбәндәге составта эшләнгән:

1 Том
I өлеш. Җирдән файдалану һәм төзелеш алып бару кагыйдәләрен куллану тәртибе, җирдән файдалану һәм төзелеш алып бару кагыйдәләренә үзгәрешләр кертү тәртибе

2 Том
II өлеш. Шәһәр төзелеше зоналаштыру картлары

График материаллар:

№ п/п	исеме	Колачы
1	Шәһәр төзелешен зоналаштыру картасы. Территориаль зоналар	1:10 000
2	Шәһәр төзелешен зоналаштыру картасы. Территориядән файдалануның махсус шартлары булган зоналар чикләре	1:10 000

III өлеш. Шәһәр төзелеше регламентлары

кушымта
Территориаль зоналар чикләре турында белешмәләр

II ӨЛЕШ. ШӘҺӘР ТӨЗЕЛЕШЕ ЗОНАЛАШТЫРУ КАРТЛАРЫ

VIII БҮЛЕК. «Зур Күккүз авыл җирлеге» муниципаль берәмлеге территориясендә шәһәр төзелешен зоналаштыру карталары

22 статья. Шәһәр төзелешен зоналаштыру картасы. Территориаль зоналар

1. Шәһәр төзелешен зоналаштыруның күрсәтелгән картасы әлеге Кагыйдәләрнең аерылгысыз өлеше булып тора.

2. Күрсәтелгән картада территориаль зоналарның чикләре һәм аларның кодлы тамгалары сурәтләнгән. Территориаль зоналарның чикләре әлеге Кагыйдәләрнең 9 статьясы нигезләмәләре нигезендә билгеләнгән.

3. «Зур Күккүз авыл җирлеге» муниципаль берәмлеге территориясендә һәм шәһәр төзелешен зоналаштыру картасында күрсәтелгән территориаль зоналар составына түбәндәгеләр керә:

шәһәр төзелеше регламенты билгеләнә торган территориаль зоналар;

шәһәр төзелеше регламентларының гамәлдә булуы кагылмый торган җир кишәрлекләре булган территория зоналары;

шәһәр төзелеше регламентлары билгеләнми торган җирләре булган территориаль зоналар.

Шәһәр төзелеше регламенты билгеләнә торган территориаль зоналар:

Ж1 - индивидуаль торак төзелеше зонасы;

ОД1 - күпфункцияле иҗтимагый-эшлекле төзелеш зонасы;

1 - транспорт инфраструктурасы зонасы;

И2 - инженерлык инфраструктурасы зонасы;

П - сәнәгать җитештерүе объектлары зонасы;

С2 - авыл хуҗалыгын тәэмин итү объектлары зонасы;

АХ2 - авыл хуҗалыгы җитештерүе объектлары зонасы;

СН1 - махсус билгеләнгән зона.

Шәһәр төзелеше регламентларының гамәлдә булуы кагылмый торган җир кишәрлекләре булган территориаль зоналар:

Яшиләр.

Шәһәр төзелеше регламентлары билгеләнми торган җирләре булган территориаль зоналар:

СХ1 - авыл хуҗалыгы җирләре зонасы;

ВО - су объектлары зонасы.

4. Күрсәтелгән картада белешмәләре Бердәм дәүләт күчемсез милек реестрында булган урманчылыкларның тиешле чикләренә туры килә торган урман фондына керүче территорияләр чагылдырылды. Әлеге территорияләр мәгълүмати максатларда сайлап алынган һәм аларга карата Россия Федерациясе Урман кодексы нигезендә урман хуҗалыгы регламенты гамәлдә булган җирләрне билгеләргә мөмкинлек бирә. Кагыйдә буларак, территориаль зоналарның чикләре урманчылыклар чикләре нигезендә билгеләнә. Белемнәре күчемсез мөлкәтнең бердәм дәүләт реестрында, урманчылыкларның чикләре булган җир кишәрлекләре чикләре киселгәндә аерым очракларда мондый җир кишәрлекләре чикләре буенча билгеләнергә мөмкин.

5. Шәһәр төзелешен зоналаштыру картасында территорияне комплекслы үстерү күздә тотыла торган территорияләр мәҗбүри тәртиптә билгеләнә. Мондый территорияләрнең чикләре бер яки берничә территориаль зона чикләрендә билгеләнә.

Территорияне комплекслы һәм тотрыклы үстерү эшчәнлеген гамәлгә ашыру күздә тотыла торган территорияләр чикләре җирле үзидарәнең вәкаләтле органы территорияне комплекслы үстерү турындагы карары һәм территорияне комплекслы үстерү турындагы шартнамә нигезендә әзерләнгән территорияне планлаштыру документлары нигезендә җирле үзидарәнең вәкаләтле органы һәм ачык аукционда җиңүче арасында территорияне комплекслы үстерү турында шартнамә төзү хокукына ия булган яисә Россия Федерациясе

Шәһәр төзелеше кодексы нигезендә мондый шартнамә төзү хокукына ия башка затлар арасында төзелгән территорияне планлаштыру документлары нигезендә билгеләнә.

Чикләрендә территорияне комплекслы һәм тотрыклы үстерү эшчәнлеген гамәлгә ашыру каралган территорияләр «Зур Күккүз авыл җирлеге» муниципаль берәмлеге чикләрендә билгеләнмәгән, шуңа бәйле рәвештә әлеге Кагыйдәләр материалларында чагылдырылмаган.

23 статья. Шәһәр төзелешен зоналаштыру картасы. Территориядән файдалануның махсус шартлары булган зоналар чикләре

1. Шәһәр төзелешен зоналаштыруның күрсәтелгән картасы әлеге Кагыйдәләрнең аерылгысыз өлеше булып тора (2-нче кушымта).

2. Күрсәтелгән картада территориядән файдалануның махсус шартлары булган зоналарның чикләре чагылдырылды, алар Россия Федерациясе законнары нигезендә җир кишәрлекләреннән һәм капиталь төзелеш объектларыннан файдалануга өстәмә чикләүләр сала.

3. характеристикалары законнарда, башка норматив хокукый актларда билгеләнгән куллану режимнарына туры килми торган территориядән файдалануның махсус шартлары булган зоналар чикләрендә урнашкан җир кишәрлекләре һәм капиталь төзелеш объектлары әлеге Кагыйдәләргә туры килми.

4. Күрсәтелгән Шәһәр төзелешен зоналаштыруның күрсәтелгән картасында территориядән файдалануның махсус шартлары булган зоналар чикләреннән тыш мәдәни мирас объектларының, ачыкланган мәдәни мирас объектларының, мәдәни мирас объектлары билгеләренә ия объектларның урнашу урыны; тарихи җирлекләр территорияләре чикләре чагылдырыла.

24 статья. Шәһәр төзелешен зоналаштыру картасы. Мәдәни мирас объектлары территорияләре чикләре, тарихи җирлекләр территорияләре чикләре, мәдәни мирас объектларын саклау зоналары чикләре

1. Шәһәр төзелешен зоналаштыруның күрсәтелгән картасында мәдәни мирас объектларын саклау зоналарының чикләре күрсәтелә.

«Зур Күккүз авыл җирлеге» муниципаль берәмлеге территориясендә мәдәни мирас объектларын саклау зоналарының билгеләнгән чикләре булмау сәбәпле, әлеге Карта әзерләнми.

III ӨЛЕШ. ШӘҺӘР ТӨЗЕЛЕШЕ РЕГЛАМЕНТЛАРЫ

IX БҮЛЕК. Шәһәр төзелеше регламентлары җир кишәрлекләреннән һәм капиталь төзелеш объектларыннан рөхсәт ителгән файдалану төрләрен, җир кишәрлекләренең иң чик күләмнәрен һәм рөхсәт ителгән төзелешнең иң чик параметрларын билгеләү, капиталь төзелеш объектларын реконструкцияләү өлешендә

25 статья. Шәһәр төзелеше регламенты билгеләнә торган территориаль зоналар

1. Ж1 - Шәхси торак төзелеше зоналары

1.1. Җир кишәрлекләреннән һәм капиталь төзелеш объектларыннан рөхсәт ителгән файдалану төрләре; җир кишәрлекләренең иң чик (минималь һәм (яисә) максималь күләмнәре һәм рөхсәт ителгән төзелешнең, капиталь төзелеш объектларын реконструкцияләүнең иң чик параметрлары:

Рөхсәт ителгән куллану төренең коды *	Рөхсәт ителгән файдалану төренең аталышы *	Капиталь төзелеш объектларын рөхсәт ителгән төзүнең һәм реконструкцияләүнең иң чик параметрлары			
		җир кишәрлеге күләме	катларның чикле саны һәм төзелешнең чикле биеклеге	Төзелешнең максималь проценты	җир кишәрлекләре чикләреннән минималь чигенүләр
Рөхсәт ителгән файдалануның төп төрләре					
2.1	Шәхси торак төзелеше өчен	минималь - 1000 кв. м; максималь - 5000 кв.м.	Төп төзелештәге катларның иң чик саны - 3 (мансардны да кертеп), ярдәмче корылмалар - 1; Төп төзелешнең иң чик биеклеге - 10 м; ярдәмче корылмалар - 3,5 м (яссы түбәле), 4,5 м (скат түбәле, тимераякта биеклеге). Коймаларның максималь биеклеге - 2,0 м.	20 %	урам-юл челтәренә чыгучы җир кишәрлеге яклары өчен - 3 м; җир кишәрлегенең башка яклары өчен - билгеләнми. Барлыкка килгән төзелеш шартларында чигенүне киметү яки кызыл линия буенча биналарның, корылмаларның урнашуы рөхсәт ителә.
2.2	Шәхси ярдәмче хуҗалык алып бару өчен (йорт янындагы җир кишәрлеге)	минималь - 1000 кв. м; максималь - 5000 кв.м.	Төп төзелештәге катларның иң чик саны - 3 (мансардны да кертеп), ярдәмче корылмалар - 1; Төп төзелешнең иң чик биеклеге - 10 м; ярдәмче корылмалар - 3,5	20 %	урам-юл челтәренә чыгучы җир кишәрлеге яклары өчен - 3 м; җир кишәрлегенең башка яклары өчен -

			м (яссы түбәле), 4,5 м (скат түбәле, тимераякта биеклеге). Коймаларның максималь биеклеге - 2,0 м.		билгеләнми. Барлыкка килгән төзелеш шартларында чигенүне киметү яки кызыл линия буенча биналарның, корылмаларның урнашуы рөхсәт ителә.
2.3	Блокированная торак төзелеше	минималь - 1000 кв. м; максималь - 1500 кв.м.	Төп төзелештәге катларның иң чик саны - 3 (мансардны да кертеп), ярдәмче корылмалар - 1; Төп төзелешнең иң чик биеклеге - 10 м; ярдәмче корылмалар - 3,5 м (яссы түбәле), 4,5 м (скат түбәле, тимераякта биеклеге). Коймаларның максималь биеклеге - 2,0 м.	30 %	урам-юл челтәренә чыгучы җир кишәрлеге яклары өчен - 3 м; җир кишәрлегенең башка яклары өчен - билгеләнми. Барлыкка килгән төзелеш шартларында чигенүне киметү яки кызыл линия буенча биналарның, корылмаларның урнашуы рөхсәт ителә.
Рөхсәт ителгән файдалануның төрле төрләре					
2.7	Торак төзелешенә хезмәт күрсәтү	билгеләнми	билгеләнми	100 %	билгеләнми
2.7.1	Автотранспортны саклау	билгеләнми	билгеләнми	100 %	билгеләнми
12.0	Гомуми файдаланудагы җир кишәрлекләре (территорияләр)	билгеләнми			
Рөхсәт ителгән файдалануның шартлы рөхсәт ителгән төрләре					
2.1.1	Кече катлы күпфатирлы торак төзелеше	минималь - 400 кв. м.; максималь - билгеләнми.	Төп төзелештәге катларның иң чик саны - 4 (мансардны да кертеп); Төп төзелешнең иң чик биеклеге -	40 %	5 м. Барлыкка килгән төзелеш шартларында чигенүне киметү яки кызыл линия буенча

			15 м; Койманың максималь биеклеге - 1 м.		биналарның, корылмаларның урнашуы рөхсәт ителә.
4.9.1.3	Автомобиль мойкалары	билгеләнми	билгеләнми	билгеләнми	билгеләнми
4.9.1.4	Автомобильләрне ремонтлау	билгеләнми	билгеләнми	билгеләнми	билгеләнми
13.1	Бакчачылык алып бару	минималь - 600 кв. м.; максималь - 5000 кв.м.	билгеләнми	билгеләнми	билгеләнми

*Дәүләт теркәве, кадастр һәм картография федераль хезмәтенең 10.11.2020 ел № П/0412 боерыгы белән расланган җир кишәрлекләреннән рөхсәт ителгән файдалану төрләре классификаторы нигезендә

1.2. Әлеге статьяда җайга салынмаган күрсәткечләр техник регламентлар, норматив техник документлар, шәһәр төзелешен проектлау нормативлары һәм башка норматив документлар таләпләре нигезендә билгеләнә.

2. ОД1 - Күпфункцияле иҗтимагый-эшлекле төзелеш зоналары

2.1. Җир кишәрлекләреннән һәм капиталь төзелеш объектларыннан рөхсәт ителгән файдалану төрләре; җир кишәрлекләренең иң чик (минималь һәм (яисә) максималь күләмнәре һәм рөхсәт ителгән төзелешнең, капиталь төзелеш объектларын реконструкцияләүнең иң чик параметрлары:

Рөхсәт ителгән куллану төренең коды *	Рөхсәт ителгән файдалану төренең аталышы *	Капиталь төзелеш объектларын рөхсәт ителгән төзүнең һәм реконструкцияләүнең иң чик параметрлары			
		җир кишәрлеге күләме	катларның чикле саны һәм төзелешнең чикле биеклеге	Төзелешнең максималь проценты	җир кишәрлекләре чикләреннән минималь чигенүләр
Рөхсәт ителгән файдалануның төп төрләре					
3.2	Социаль хезмәт күрсәтү	билгеләнми	билгеләнми	100 %	билгеләнми
3.3	Көнкүреш хезмәте	билгеләнми	билгеләнми	100 %	билгеләнми

3.4.1.	Амбулатор-поликлиника хезмәте күрсәтү	билгеләнми	билгеләнми	100 %	билгеләнми
3.5	Мәгариф һәм агарту	билгеләнми	билгеләнми	80 %	5 м. Барлыкка килгән төзелеш шартларында чигенүне киметү яки кызыл линия буенча биналарның, корылмаларның урнашуы рөхсәт ителә.
3.6	Мәдәни үсеш	билгеләнми	билгеләнми	100 %	билгеләнми
3.7	Дини файдалану	билгеләнми	билгеләнми	80 %	5 м. Барлыкка килгән төзелеш шартларында чигенүне киметү яки кызыл линия буенча биналарның, корылмаларның урнашуы рөхсәт ителә.
3.8	Иҗтимагый идарә	билгеләнми	билгеләнми	100 %	билгеләнми
3.10.1	Амбулатор ветеринария хезмәте күрсәтү	билгеләнми	билгеләнми	100 %	билгеләнми
4.1	Эшлекле идарә	билгеләнми	билгеләнми	100 %	билгеләнми
4.4	Кибет	билгеләнми	билгеләнми	100 %	билгеләнми
4.5	Банк һәм иминият эшчәнлеге	билгеләнми	билгеләнми	100 %	билгеләнми
4.6	Җәмәгать туклануы	билгеләнми	билгеләнми	100 %	билгеләнми
4.7	Кунакханә хезмәте	билгеләнми	билгеләнми	100 %	билгеләнми
4.8.1	Күңел ачу чаралары	билгеләнми	билгеләнми	100 %	билгеләнми
5.1	Спорт	билгеләнми	билгеләнми	100 %	билгеләнми
7.2.3	Гомуми файдаланудагы транспорт баганалары	билгеләнми	билгеләнми	билгеләнми	билгеләнми
8.3	Эчке хокук тәртибен	билгеләнми	билгеләнми	100 %	билгеләнми

	тәэмин итү				
Рөхсәт ителгән файдалануның төрле төрләре					
2.7.1	Автотранспорт ны саклау	билгеләнми	билгеләнми	100 %	билгеләнми
3.1	Коммуналь хезмәт күрсәтү	билгеләнми	билгеләнми	100 %	билгеләнми
4.9	Хезмәт гаражлары	билгеләнми	билгеләнми	100 %	билгеләнми
12.0	Гомуми файдаланудагы җир кишәрлекләре (территорияләр)	билгеләнми			
Рөхсәт ителгән файдалануның шартлы рөхсәт ителгән төрләре					
2.1	Шәхси торак төзелеше өчен	минималь - 1000 кв. м; максималь - 5000 кв.м.	Төп төзелештәге катларның иң чик саны - 3 (мансардны да кертеп), ярдәмче корылмалар - 1; Төп төзелешнең иң чик биеклеге - 10 м; ярдәмче корылмалар - 3,5 м (яссы түбәле), 4,5 м (скат түбәле, тимераякта биеклеге). Коймаларның максималь биеклеге - 2,0 м.	20 %	урам-юл челтәренә чыгучы җир кишәрлеге яклары өчен - 3 м; җир кишәрлегенең башка яклары өчен - билгеләнми. Барлыкка килгән төзелеш шартларында чигенүне киметү яки кызыл линия буенча биналарның, корылмаларның урнашуы рөхсәт ителә.
2.1.1	Күпфатирлы торак төзелеше	минималь - 400 кв. м.; максималь - билгеләнми.	Төп төзелештәге катларның иң чик саны - 4 (мансардны да кертеп); Төп төзелешнең иң чик биеклеге - 15 м; Койманың максималь биеклеге - 1 м.	40 %	5 м. Барлыкка килгән төзелеш шартларында чигенүне киметү яки кызыл линия буенча биналарның, корылмаларның урнашуы рөхсәт ителә.
2.2	Шәхси ярдәмче хуҗалык алып бару	минималь - 1000 кв. м; максималь - 5000 кв.м.	Төп төзелештәге катларның иң чик саны - 3 (мансардны да	20 %	урам-юл челтәренә чыгучы җир кишәрлеге

	өчен (йорт янындагы җир кишәрлеге)		кертеп), ярдәмче корылмалар - 1; Төп төзелешнең иң чик биеклеге - 10 м; ярдәмче корылмалар - 3,5 м (яссы түбәле), 4,5 м (скат түбәле, тимераякта биеклеге). Коймаларның максималь биеклеге - 2,0 м.		яклары өчен - 3 м; җир кишәрлегенең башка яклары өчен - билгеләнми. Барлыкка килгән төзелеш шартларында чигенүне киметү яки кызыл линия буенча биналарның, корылмаларның урнашуы рөхсәт ителә.
2.3	Блокированная торак төзелеше	минималь - 1000 кв. м; максималь - 1500 кв.м.	Төп төзелештәге катларның иң чик саны - 3 (мансардны да кертеп), ярдәмче корылмалар - 1; Төп төзелешнең иң чик биеклеге - 10 м; ярдәмче корылмалар - 3,5 м (яссы түбәле), 4,5 м (скат түбәле, тимераякта биеклеге). Коймаларның максималь биеклеге - 2,0 м.	30 %	урам-юл челтәренә чыгучы җир кишәрлеге яклары өчен - 3 м; җир кишәрлегенең башка яклары өчен - билгеләнми. Барлыкка килгән төзелеш шартларында чигенүне киметү яки кызыл линия буенча биналарның, корылмаларның урнашуы рөхсәт ителә.
2.5	Урта катлы торак төзелеше	билгеләнми	Төп төзелештәге катларның иң чик саны - 8 (мансардны да кертеп); Төп төзелешнең иң чик биеклеге - билгеләнми; Койманың максималь биеклеге - 1 м.	40 %	5 м. Барлыкка килгән төзелеш шартларында чигенүне киметү яки кызыл линия буенча биналарның, корылмаларның урнашуы рөхсәт ителә.
4.3	Базар	билгеләнми	билгеләнми	100 %	билгеләнми
4.9.1	Юл сервисы объектлары	билгеләнми	билгеләнми	100 %	билгеләнми
6.4	Азык-төлек сәнәгате	билгеләнми	билгеләнми	80 %	билгеләнми

6.9	Складлар	билгеләнми	билгеләнми	60 %	билгеләнми

*Дәүләт теркәве, кадастр һәм картография федераль хезмәтенең 10.11.2020 ел № П/0412 боерыгы белән расланган җир кишәрлекләреннән рөхсәт ителгән файдалану төрләре классификаторы нигезендә

2.2. Әлеге статьяда җайга салынмаган күрсәткечләр техник регламентлар, норматив техник документлар, шәһәр төзелешен проектлау нормативлары һәм башка норматив документлар таләпләре нигезендә билгеләнә.

3. 1 - Транспорт инфраструктурасы зоналары

3.1. Җир кишәрлекләреннән һәм капиталь төзелеш объектларыннан рөхсәт ителгән файдалану төрләре; җир кишәрлекләренең иң чик (минималь һәм (яисә) максималь күләмнәре һәм рөхсәт ителгән төзелешнең, капиталь төзелеш объектларын реконструкцияләүнең иң чик параметрлары:

Рөхсәт ителгән куллану төренең коды *	Рөхсәт ителгән файдалану төренең аталышы *	Капиталь төзелеш объектларын рөхсәт ителгән төзүнең һәм реконструкцияләүнең иң чик параметрлары			
		җир кишәрлеге күләме	катларның чикле саны һәм төзелешнең чикле биеклеге	Төзелешнең максималь проценты	җир кишәрлекләре чикләреннән минималь чигенүләр
Рөхсәт ителгән файдалануның төп төрләре					
7.2	Автомобиль транспорты	билгеләнми	билгеләнми	билгеләнми	билгеләнми
7.3	Су транспорты	билгеләнми	билгеләнми	билгеләнми	билгеләнми
4.9	Хезмәт гаражлары	билгеләнми	билгеләнми	100 %	билгеләнми
4.9.1	Юл сервисы объектлары	билгеләнми	билгеләнми	100 %	билгеләнми
Рөхсәт ителгән файдалануның төрле төрләре					
3.1	Коммуналь хезмәт күрсәтү	билгеләнми	билгеләнми	100 %	билгеләнми
12.0	Гомуми файдаланудагы җир кишәрлекләре (территорияләр)	билгеләнми			
Рөхсәт ителгән файдалануның шартлы рөхсәт ителгән төрләре					
билгеләнми					

*Дәүләт теркәве, кадастр һәм картография федераль хезмәтенең 10.11.2020 ел № П/0412 боерыгы белән расланган җир кишәрлекләреннән рөхсәт ителгән файдалану төрләре классификаторы нигезендә

3.2. Әлеге статьяда җайга салынмаган күрсәткечләр техник регламентлар, норматив техник документлар, шәһәр төзелешен проектлау нормативлары һәм башка норматив документлар таләпләре нигезендә билгеләнә.

4. И2 - Инженерлык инфраструктурасы зоналары

4.1. Җир кишәрлекләреннән һәм капиталь төзелеш объектларыннан рөхсәт ителгән файдалану төрләре; җир кишәрлекләренең иң чик (минималь һәм (яисә) максималь күләмнәре һәм рөхсәт ителгән төзелешнең, капиталь төзелеш объектларын реконструкцияләүнең иң чик параметрлары:

Рөхсәт ителгән куллану төренең коды *	Рөхсәт ителгән файдалану төренең аталышы *	Капиталь төзелеш объектларын рөхсәт ителгән төзүнең һәм реконструкцияләүнең иң чик параметрлары			
		җир кишәрлеге күләме	катларның чикле саны һәм төзелешнең чикле биеклеге	Төзелешнең максималь проценты	җир кишәрлекләре чикләреннән минималь чигенүләр
Рөхсәт ителгән файдалануның төп төрләре					
3.1	Коммуналь хезмәт күрсәтү	билгеләнми	билгеләнми	100 %	билгеләнми
3.9.1	Гидрометеорология һәм аның белән чиктәш өлкәләр өлкәсендәге эшчәнлекне тәэмин итү	билгеләнми	билгеләнми	100 %	билгеләнми
6.7	Энергетика	билгеләнми	билгеләнми	100 %	билгеләнми
6.8	Элемтә	билгеләнми	билгеләнми	100 %	билгеләнми
7.5	Торбаүткәргеч транспорт	билгеләнми	билгеләнми	билгеләнми	билгеләнми
11.1	Су объектларыннан гомуми файдалану	билгеләнми	билгеләнми	билгеләнми	билгеләнми
11.2	Су объектларыннан махсус файдалану	билгеләнми	билгеләнми	билгеләнми	билгеләнми
11.3	Гидротехник корылмалар	билгеләнми	билгеләнми	билгеләнми	билгеләнми
Рөхсәт ителгән файдалануның төрле төрләре					
7.2.1	Автомобиль юлларын урнаштыру	билгеләнми	билгеләнми	билгеләнми	билгеләнми
12.0.1	Урам-юл челтәре	билгеләнми	билгеләнми	билгеләнми	билгеләнми
Рөхсәт ителгән файдалануның шартлы рөхсәт ителгән төрләре					
билгеләнми					

*Дәүләт теркәве, кадастр һәм картография федераль хезмәтенең 10.11.2020 ел № П/0412 боерыгы белән расланган җир кишәрлекләреннән рөхсәт ителгән файдалану төрләре классификаторы нигезендә

4.2. Әлеге статьяда җайга салынмаган күрсәткечләр техник регламентлар, норматив техник документлар, шәһәр төзелешен проектлау нормативлары һәм башка норматив документлар таләпләре нигезендә билгеләнә.

5. П - Сәнәгать җитештерүе объектлары зоналары

5.1. Җир кишәрлекләреннән һәм капиталь төзелеш объектларыннан рөхсәт ителгән файдалану төрләре; җир кишәрлекләренең иң чик (минималь һәм (яисә) максималь күләмнәре һәм рөхсәт ителгән төзелешнең, капиталь төзелеш объектларын реконструкцияләүнең иң чик параметрлары:

Рөхсәт ителгән куллану төренең коды *	Рөхсәт ителгән файдалану төренең аталышы *	Капиталь төзелеш объектларын рөхсәт ителгән төзүнең һәм реконструкцияләүнең иң чик параметрлары			
		җир кишәрлеге күләме	катларның чикле саны һәм төзелешнең чикле биеклеге	Төзелешнең максималь проценты	җир кишәрлекләре чикләреннән минималь чигенүләр
Рөхсәт ителгән файдалануның төп төрләре					
6.0	Җитештерү эшчәнлеге	билгеләнми	билгеләнми	80 %	билгеләнми
6.2	Авыр сәнәгать	билгеләнми	билгеләнми	80 %	билгеләнми
6.2.1	Автомобиль төзелеше сәнәгате	билгеләнми	билгеләнми	80 %	билгеләнми
6.3	Җиңел сәнәгать	билгеләнми	билгеләнми	80 %	билгеләнми
6.3.1	Фармацевтика сәнәгате	билгеләнми	билгеләнми	80 %	билгеләнми
6.4	Азык-төлек сәнәгате	билгеләнми	билгеләнми	80 %	билгеләнми
6.5	Нефтехимия сәнәгате	билгеләнми	билгеләнми	80 %	билгеләнми
6.6	Төзелеш сәнәгате	билгеләнми	билгеләнми	80 %	билгеләнми
6.9	Складлар	билгеләнми	билгеләнми	60 %	билгеләнми
6.9.1	Склад мәйданчыклары	билгеләнми	билгеләнми	билгеләнми	билгеләнми
6.12	Фәнни-җитештерү эшчәнлеге	билгеләнми	билгеләнми	80 %	билгеләнми
Рөхсәт ителгән файдалануның төрле төрләре					
3.1	Коммуналь хезмәт күрсәтү	билгеләнми	билгеләнми	100 %	билгеләнми
4.4	Кибет	билгеләнми	билгеләнми	100 %	билгеләнми

4.6	Җәмәгать туклануы	билгеләнми	билгеләнми	100 %	билгеләнми
7.1	Тимер юл транспорты	билгеләнми	билгеләнми	билгеләнми	билгеләнми
7.2	Автомобиль транспорты	билгеләнми	билгеләнми	билгеләнми	билгеләнми
12.0	Гомуми файдаланудагы җир кишәрлекләре (территорияләр)	билгеләнми			
Рөхсәт ителгән файдалануның шартлы рөхсәт ителгән төрләре					
3.5.2	Урта һәм югары профессиональ белем	билгеләнми	билгеләнми	80 %	5 м. Барлыкка килгән төзелеш шартларында чигенүне киметү яки кызыл линия буенча биналарның, корылмаларның урнашуы рөхсәт ителә.
3.9.2	Фәнни тикшеренүләр үткәрү	билгеләнми	билгеләнми	100 %	билгеләнми
3.9.3	Фәнни сынаулар үткәрү	билгеләнми	билгеләнми	100 %	билгеләнми
4.1	Эшлекле идарә	билгеләнми	билгеләнми	100 %	билгеләнми
4.7	Кунакханә хезмәте	билгеләнми	билгеләнми	100 %	билгеләнми
4.9	Хезмәт гаражлары	билгеләнми	билгеләнми	100 %	билгеләнми
8.3	Эчке хокук тәртибен тәэмин итү	билгеләнми	билгеләнми	100 %	билгеләнми

*Дәүләт теркәве, кадастр һәм картография федераль хезмәтенең 10.11.2020 ел № П/0412 боерыгы белән расланган җир кишәрлекләреннән рөхсәт ителгән файдалану төрләре классификаторы нигезендә

5.2. Әлеге статьяда җайга салынмаган күрсәткечләр техник регламентлар, норматив техник документлар, шәһәр төзелешен проектлау нормативлары һәм башка норматив документлар таләпләре нигезендә билгеләнә.

6. С2 - Авыл хуҗалыгын тәэмин итү объектлары зоналары

6.1. Җир кишәрлекләреннән һәм капиталь төзелеш объектларыннан рөхсәт ителгән файдалану төрләре; җир кишәрлекләренең иң чик (минималь һәм (яисә)

максималь күләмнәре һәм рөхсәт ителгән төзелешнең, капиталь төзелеш объектларын реконструкцияләүнең иң чик параметрлары:

Рөхсәт ителгән куллану төренең коды *	Рөхсәт ителгән файдалану төренең аталышы *	Капиталь төзелеш объектларын рөхсәт ителгән төзүнең һәм реконструкцияләүнең иң чик параметрлары			
		җир кишәрлеге күләме	катларның чикле саны һәм төзелешнең чикле биеклеге	Төзелешнең максималь проценты	җир кишәрлекләре чикләреннән минималь чигенүләр
Рөхсәт ителгән файдалануның төп төрләре					
1.14	Авыл хуҗалыгын фәнни яктан тәэмин итү	билгеләнми	билгеләнми	100 %	билгеләнми
1.15	Авыл хуҗалыгы продукциясен саклау һәм эшкәртү	билгеләнми	билгеләнми	60 %	билгеләнми
1.18	Авыл хуҗалыгы җитештерүен тәэмин итү	билгеләнми	билгеләнми	60 %	билгеләнми
3.10	Ветеринария хезмәте	билгеләнми	билгеләнми	100 %	билгеләнми
Рөхсәт ителгән файдалануның төрле төрләре					
3.1	Коммуналь хезмәт күрсәтү	билгеләнми	билгеләнми	100 %	билгеләнми
7.2.1	Автомобиль юлларын урнаштыру	билгеләнми	билгеләнми	билгеләнми	билгеләнми
12.0	Гомуми файдаланудагы җир кишәрлекләре (территорияләр)	билгеләнми			
Рөхсәт ителгән файдалануның шартлы рөхсәт ителгән төрләре					
билгеләнми					

*Дәүләт теркәве, кадастр һәм картография федераль хезмәтенең 10.11.2020 ел № П/0412 боерыгы белән расланган җир кишәрлекләреннән рөхсәт ителгән файдалану төрләре классификаторы нигезендә

6.2. Әлеге статьяда җайга салынмаган күрсәткечләр техник регламентлар, норматив техник документлар, шәһәр төзелешен проектлау нормативлары һәм башка норматив документлар таләпләре нигезендә билгеләнә.

7. АХ2 - Авыл хуҗалыгы җитештерүе объектлары зоналары

7.1. Җир кишәрлекләреннән һәм капиталь төзелеш объектларыннан рөхсәт ителгән файдалану төрләре; җир кишәрлекләренең иң чик (минималь һәм (яисә)

максималь күләмнәре һәм рөхсәт ителгән төзелешнең, капиталь төзелеш объектларын реконструкцияләүнең иң чик параметрлары:

Рөхсәт ителгән куллану төренең коды *	Рөхсәт ителгән файдалану төренең аталышы *	Капиталь төзелеш объектларын рөхсәт ителгән төзүнең һәм реконструкцияләүнең иң чик параметрлары			
		җир кишәрлеге күләме	катларның чикле саны һәм төзелешнең чикле биеклеге	Төзелешнең максималь проценты	җир кишәрлекләре чикләреннән минималь чигенүләр
Рөхсәт ителгән файдалануның төп төрләре					
1.7	Терлекчелек	билгеләнми	билгеләнми	80 %	билгеләнми
1.12	Умартачылык	билгеләнми	билгеләнми	80 %	билгеләнми
1.13	Балыкчылык	билгеләнми	билгеләнми	80 %	билгеләнми
1.17	Питомниклар	билгеләнми	билгеләнми	80 %	билгеләнми
1.3	Яшелчәчелек	билгеләнми	билгеләнми	80 %	билгеләнми
Рөхсәт ителгән файдалануның төрле төрләре					
3.1	Коммуналь хезмәт күрсәтү	билгеләнми	билгеләнми	100 %	билгеләнми
1.14	Авыл хуҗалыгын фәнни яктан тәэмин итү	билгеләнми	билгеләнми	100 %	билгеләнми
1.18	Авыл хуҗалыгы җитештерүен тәэмин итү	билгеләнми	билгеләнми	60 %	билгеләнми
7.2.1	Автомобиль юлларын урнаштыру	билгеләнми	билгеләнми	билгеләнми	билгеләнми
12.0	Гомуми файдаланудагы җир кишәрлекләре (территорияләр)	билгеләнми			
Рөхсәт ителгән файдалануның шартлы рөхсәт ителгән төрләре					
3.10	Ветеринария хезмәте	билгеләнми	билгеләнми	100 %	билгеләнми

*Дәүләт теркәве, кадастр һәм картография федераль хезмәтенең 10.11.2020 ел № П/0412 боерыгы белән расланган җир кишәрлекләреннән рөхсәт ителгән файдалану төрләре классификаторы нигезендә

7.2. Әлеге статьяда җайга салынмаган күрсәткечләр техник регламентлар, норматив техник документлар, шәһәр төзелешен проектлау нормативлары һәм башка норматив документлар таләпләре нигезендә билгеләнә.

8. СН1 - Махсус билгеләнештәге зоналар

8.1. Җир кишәрлекләреннән һәм капиталь төзелеш объектларыннан рөхсәт ителгән файдалану төрләре; җир кишәрлекләренең иң чик (минималь һәм (яисә) максималь күләмнәре һәм рөхсәт ителгән төзелешнең, капиталь төзелеш объектларын реконструкцияләүнең иң чик параметрлары:

Рөхсәт ителгән куллану төренең коды *	Рөхсәт ителгән файдалану төренең аталышы *	Капиталь төзелеш объектларын рөхсәт ителгән төзүнең һәм реконструкцияләүнең иң чик параметрлары			
		җир кишәрлеге күләме	катларның чикле саны һәм төзелешнең чикле биеклеге	Төзелешнең максималь проценты	җир кишәрлекләре чикләреннән минималь чигенүләр
Рөхсәт ителгән файдалануның төп төрләре					
12.1	Ритуаль эшчәнлек	билгеләнми	билгеләнми	билгеләнми	билгеләнми
12.2	Махсус эшчәнлек	билгеләнми	билгеләнми	билгеләнми	билгеләнми
Рөхсәт ителгән файдалануның төрле төрләре					
3.1	Коммуналь хезмәт күрсәтү	билгеләнми	билгеләнми	100 %	билгеләнми
4.9	Хезмәт гаражлары	билгеләнми	билгеләнми	100 %	билгеләнми
7.2.1	Автомобиль юлларын урнаштыру	билгеләнми	билгеләнми	билгеләнми	билгеләнми
12.0	Гомуми файдаланудагы җир кишәрлекләре (территорияләр)	билгеләнми			
Рөхсәт ителгән файдалануның шартлы рөхсәт ителгән төрләре					
билгеләнми					

*Дәүләт теркәве, кадастр һәм картография федераль хезмәтенең 10.11.2020 ел № П/0412 боерыгы белән расланган җир кишәрлекләреннән рөхсәт ителгән файдалану төрләре классификаторы нигезендә

8.2. Әлеге статьяда җайга салынмаган күрсәткечләр техник регламентлар, норматив техник документлар, шәһәр төзелешен проектлау нормативлары һәм башка норматив документлар таләпләре нигезендә билгеләнә.

26 статья. Шәһәр төзелеше регламентларының гамәлдә булуы кагылмый торган җир кишәрлекләре булган территориаль зоналар

1. Шәһәр төзелеше регламентларының гамәлдә булуы кагылмый торган җир кишәрлекләре булган территориаль зоналар муниципаль берәмлек территориясендә юк.

27 статья. Шәһәр төзелеше регламентлары билгеләнми торган җирләре булган территориаль зоналар

1. СХ1 - Авыл хуҗалыгы җирләре зоналары

1.1. Россия Федерациясе Шәһәр төзелеше кодексының 36 статьясы нигезендә авыл хуҗалыгы билгеләнешендәге җирләр составындагы авыл хуҗалыгы җирләренә карата шәһәр төзелеше регламентлары билгеләнми.

Россия Федерациясе Җир кодексының 79 статьясы нигезендә авыл хуҗалыгы җирләре - чәчүлекләр, печәнлекләр, көтүлекләр, ятмалар, күпьеллык үсентеләр (бакчалар, виноградлыклар һәм башкалар) биләгән җирләр.

Россия Федерациясе Җир кодексының 77 статьясы нигезендә авыл хуҗалыгы билгеләнешендәге җирләр составындагы авыл хуҗалыгы җирләреннән тыш, шулай ук җирләрне тискәре йогынтыдан, су объектларыннан (шул исәптән сулыкларда су асты корылмалары тарафыннан төзелгән һәм буа аквакультурасын башкару максатларында файдаланыла торган буалар), шулай ук авыл хуҗалыгы продукциясен җитештерү, саклау һәм беренчел эшкәртү өчен файдаланыла торган биналар, корылмалар биләгән җир кишәрлекләре дә бирелә.

Шулай итеп, авыл хуҗалыгы җирләре булмаган җирләр өчен әлеге Кагыйдәләр өчен шәһәр төзелеше регламентлары билгеләнә.

1.2. Җир кишәрлекләреннән һәм капиталь төзелеш объектларыннан рөхсәт ителгән файдалану төрләре; җир кишәрлекләренең иң чик (минималь һәм (яисә) максималь күләмнәре һәм рөхсәт ителгән төзелешнең, капиталь төзелеш объектларын реконструкцияләүнең иң чик параметрлары:

Рөхсәт ителгән куллану төренең коды *	Рөхсәт ителгән файдалану төренең аталышы *	Капиталь төзелеш объектларын рөхсәт ителгән төзүнең һәм реконструкцияләүнең иң чик параметрлары			
		җир кишәрлеге күләме	катларның чикле саны һәм төзелешнең чикле биеклеге	Төзелешнең максималь проценты	җир кишәрлекләре чикләреннән минималь чигенүләр
Рөхсәт ителгән файдалануның төп төрләре					
1.2	Бөртекле һәм башка авыл хуҗалыгы культуралары үстерү	билгеләнми			
1.3	Яшелчәчелек	билгеләнми	билгеләнми	80 %	билгеләнми
1.4	Тононацияләүче, дару, чәчәк культуралары н үстерү	билгеләнми			
1.5	Бакчачылык	билгеләнми			
1.16	Кыр кишәрлекләрендә шәхси ярдәмче хуҗалык алып бару	билгеләнми	билгеләнми	билгеләнми	билгеләнми
1.17	Питомниклар	билгеләнми	билгеләнми	80 %	билгеләнми
1.19	Печән чабу	билгеләнми	билгеләнми	билгеләнми	билгеләнми
1.20	Авыл хуҗалыгы хайваннарын коткару	билгеләнми	билгеләнми	билгеләнми	билгеләнми

Рөхсәт ителгән файдалануның төрле төрләре					
7.2.1	Автомобиль юлларын урнаштыру	билгеләнми	билгеләнми	билгеләнми	билгеләнми
9.1	Табигать территорияләрен саклау	билгеләнми	билгеләнми	билгеләнми	билгеләнми
11.0	Су объектлары	билгеләнми	билгеләнми	билгеләнми	билгеләнми
11.1	Су объектларыннан гомуми файдалану	билгеләнми	билгеләнми	билгеләнми	билгеләнми
Рөхсәт ителгән файдалануның шартлы рөхсәт ителгән төрләре					
1.8	Терлекчелек	билгеләнми	билгеләнми	80 %	билгеләнми

*Дәүләт теркәве, кадастр һәм картография федераль хезмәтенең 10.11.2020 ел № П/0412 боерыгы белән расланган җир кишәрлекләреннән рөхсәт ителгән файдалану төрләре классификаторы нигезендә

2. ВО - Су объектлары зоналары

2.1. Россия Федерациясе Шәһәр төзелеше кодексының 36 статьясы нигезендә өске сулар белән капланган җирләргә карата шәһәр төзелеше регламентлары билгеләнми.

Россия Федерациясе Җир кодексының 102 статьясы нигезендә өске сулар белән капланган җирләргә кермәгән территорияләр өчен әлеге Кагыйдәләр белән шәһәр төзелеше регламентлары билгеләнә.

2.2. Җир кишәрлекләреннән һәм капиталь төзелеш объектларыннан рөхсәт ителгән файдалану төрләре; җир кишәрлекләренең иң чик (минималь һәм (яисә) максималь күләмнәре һәм рөхсәт ителгән төзелешнең, капиталь төзелеш объектларын реконструкцияләүнең иң чик параметрлары:

Рөхсәт ителгән куллану төренең коды *	Рөхсәт ителгән файдалану төренең аталышы *	Капиталь төзелеш объектларын рөхсәт ителгән төзүнең һәм реконструкцияләүнең иң чик параметрлары			
		җир кишәрлеге күләме	катларның чикле саны һәм төзелешнең чикле биеклеге	Төзелешнең максималь проценты	җир кишәрлекләре чикләреннән минималь чигенүләр
Рөхсәт ителгән файдалануның төп төрләре					
11.0	Су объектлары	билгеләнми			
11.1	Су объектларыннан гомуми файдалану	билгеләнми	билгеләнми	билгеләнми	билгеләнми
Рөхсәт ителгән файдалануның төрле төрләре					
билгеләнми					
Рөхсәт ителгән файдалануның шартлы рөхсәт ителгән төрләре					
билгеләнми					

*Дәүләт теркәве, кадастр һәм картография федераль хезмәтенең 10.11.2020 ел № П/0412 боерыгы белән расланган җир кишәрлекләреннән рөхсәт ителгән файдалану төрләре классификаторы нигезендә

X БҮЛЕК. Җир кишәрлекләреннән һәм капиталь төзелеш объектларыннан файдалануны чикләү

28 статья. Территориядән файдалануның махсус шартлары булган зоналар

1. «Зур Күккүз авыл җирлеге» муниципаль берәмлеге территориясендә территориядән файдалануның махсус шартлары булган түбәндәге зоналар эшли:

сәнәгать, авыл хуҗалыгы һәм башка предприятиеләрнең һәм объектларның санитар-яклау зоналары;

су саклау зоналары һәм өске су объектларының яр буе яклау полосалары;

эчәргә яраклы су чыганакларын санитар саклау зоналары;

магистраль торба үткәргечләрнең сак зоналары;

электр челтәре хуҗалыгы объектларын саклау зоналары;

газ бүлү челтәрләренең сак зоналары;

элемтә линияләренең сак зоналары;

аеруча саклана торган табигый территорияләр;

автомобиль юлларының юл буе полосалары.

2. Сәнәгать, авыл хуҗалыгы һәм башка предприятиеләрнең һәм объектларның санитар-яклау зоналары

2.1. «Халыкның санитар-эпидемиологик иминлеге турында» 1999 елның 30 мартындагы 52-ФЗ номерлы Федераль закон нигезендә әйләнә-тирә мохиткә һәм кеше сәламәтлегенә йогынты ясау чыганаклары булып торучы объектлар һәм производстволар тирәсендә санитар-яклау зонасы - аерым кулланылыш режимындагы махсус территория билгеләнә, аның күләме атмосфера һавасына пычрану йогынтысын (химик, биологик, физик) гигиена нормативлары белән билгеләнгән күрсәткечләргә кадәр, ә I һәм II класслы куркыныч предприятиеләр өчен - гигиена нормативлары белән билгеләнгән күрсәткечләргә кадәр, шулай ук халык сәламәтлеге өчен кабул итү куркынычы зурлыгына кадәр.

2.2. Санитар-яклау зонасының күләмнәре һәм чикләре, технологияләр кулланыла торган җитештерү күләмен исәпкә алып, санитар-яклау зонасы проекты белән билгеләнә. Эшләнгән проект булмаганда, аның күләме СанПиН 2.2.1/2.1.2.1.1200-03 «Санитар-яклау зоналары һәм предприятиеләрнең, корылмаларның һәм башка объектларның санитар классификациясе» нигезендә билгеләнә.

2.3. Сәнәгать, авыл хуҗалыгы һәм башка предприятиеләрнең санитар-яклау зоналарында һәм объектларның эшчәнлеген чикләү «Санитар-яклау зоналары һәм предприятиеләрнең, корылмаларның һәм башка объектларның санитар классификациясе» СанПиН 2.2.1/2.1.1.1200-03 нигезендә билгеләнә.

3. Су саклау зоналары һәм өске су объектларының яр буе яклау полосалары

3.1. Су саклау зоналары булып диңгез, елгалар, инешләр, каналлар, күлләр, сусаклагычлар яр буена тоташкан һәм күрсәтелгән су объектларының пычрануын, чүпләнүен, ләм утыруын, аларның суларын ярлыландыруын булдырмау, шулай ук су биологик ресурсларының һәм хайваннар һәм үсемлекләр дөньясының башка объектларының яшәү тирәлеген саклау максатларында хуҗалык һәм башка эшчәнлекне гамәлгә ашыруның махсус режимы билгеләнә торган территорияләр тора.

3.2. Су саклау зоналары чикләрендә Яр буе саклау полосалары билгеләнә, алар территорияләрендә хуҗалык һәм башка төр эшчәнлеккә өстәмә чикләүләр кертелә.

3.3. Су саклау зоналарының һәм яр буе яклау полосаларының күләмнәре Россия Федерациясе Су кодексы нигезендә билгеләнә.

3.4. Елгаларның һәм инешләрнең су саклау зоналарының киңлеге аларның чишмәләреннән елга һәм инешләрнең озынлыгы белән билгеләнә:

ун километрга кадәр - яр сызыгыннан 50 м күләмендә;

уннан алып илле километрга кадәр - 100 м күләмендә;

илле километрдан һәм аннан да күбрәк - 200 м күләмендә.

3.5. Яр буе яклау полосасының киңлеге су объекты ярының текәлегенә бәйле рәвештә билгеләнә һәм кире яки нуль уклон өчен 30 м, өч градуска кадәр текәлек өчен 40 м һәм өч градустан артык текәлек өчен 50 м тәшкил итә.

3.6. Су саклау зоналарында һәм яр буе яклау полосаларында эшчәнлекне чикләү Россия Федерациясе Су кодексы нигезендә билгеләнә.

4. Эчәргә яраклы су чыганакларын санитар саклау зоналары

4.1. Су белән тәэмин итү чыганакларының санитар саклау зоналарының төрләре һәм күләмнәре «хуҗалык-эчәр өчен билгеләнгән су белән тәэмин итү чыганакларын һәм суүткәргечләрне санитар саклау зоналары» СанПиН 2.1.4.1110-02 нигезендә билгеләнә.

4.2. Су белән тәэмин итү чыганаклары санитар саклау зоналарына (ЗСО) ия. Санитария саклау зоналары өч пояс составында оештырыла.

Беренче пояс (катгый режимлы) суалгычларның урнашу территориясен, барлык суүткәргеч корылмаларның һәм су асты каналының мәйданчыкларын үз эченә ала.

Икенче һәм өченче поясларны (чикләүләр поясын) су белән тәэмин итү чыганакларының пычрануын кисәтү өчен билгеләнгән территорияне кертәләр.

4.3. Су белән тәэмин итүнең җир асты чыганакларын санитар саклау зонасының беренче поясы күләме сакланган җир асты суларын кулланганда 30 м һәм җир асты суларын тиешенчә сакламаганда 50 м тәшкил итә.

4.4. Су белән тәэмин итүнең җир асты чыганакларын санитар саклау зоналарының икенче һәм өченче пояслары чикләре исәпләү белән билгеләнә.

5. магистраль торба үткәргечләрнең сак зоналары

5.1. Магистраль торба үткәргечләрнең сак зоналары, аларны куллану режимы Россия Дәүләт шәһәр техник күзәтчелегенең 1992 елның 22 апрелендәге 9 номерлы карары һәм Россия ягулык һәм энергетика министрлыгы тарафыннан расланган магистраль торба үткәргечләрне саклау кагыйдәләре нигезендә билгеләнә.

5.2. Магистраль торба үткәргечләрнең сак зонасы түбәндәгечә билгеләнә:

сыеклансдырылган углеводород газларын транспортлаучы торба үткәргечләр буйлап, тотрыклы булмаган бензин һәм конденсат - һәр яктан торба үткәргеч күчәреннән 100 метр ераклыкта узучы шартлы сызыклар белән чикләнгән җир кишәрлеге рәвешендә;

күпҗепле торба үткәргечләр буйлап - иң кырый торба үткәргечләр күчәрләреннән югарыда күрсәтелгән ераклыкта уза торган шартлы сызыклар белән чикләнгән җир участогы рәвешендә;

су асты кичүләре буйлап - һәр яктан 100 м га күчүнең кырый җепләре күчәрләреннән 100 м га ераклыктагы параллель яссылыклар арасында төзелгән су өслегеннән төпкә кадәр су пространствосы участогы рәвешендә;

продукцияне авария хәлендә чыгару өчен конденсатны, җир амбарларын саклау һәм тарату сыйдырышлылыгы тирәсендә - күрсәтелгән объектларның территорияләре чикләреннән барлык якларга 50 м га ераклыктагы йомык линия белән чикләнгән җир кишәрлеге рәвешендә;

продукцияне транспортка, баш һәм арадаш насос станцияләренә, резервуар паркларга, компрессор һәм газ бүлү станцияләренә, продукцияне үлчәү үзәкләренә, налив һәм агызу эстакадаларына, газны җир асты саклау станцияләренә, нефть, нефть продуктларын җир асты саклау пунктларына әзерләүнең технологик җайланмалары

әйләнәсендә - күрсәтелгән объектлар территорияләре чикләреннән 100 м га ераклыктагы җир кишәрлеге рәвешендә.

6. Электр челтәре хуҗалыгы объектларының сак зоналары

6.1. Электр челтәре хуҗалыгы объектларының сак зоналары «Электр челтәре хуҗалыгы объектларының саклау зоналарын билгеләү тәртибе һәм мондый зоналар чикләрендә урнашкан җир кишәрлекләреннән файдалануның махсус шартлары турында» Россия Федерациясе Хөкүмәтенең 2009 елның 24 февралендәге 160 номерлы карары нигезендә электр челтәре хуҗалыгының гамәлдәге линияләренең һәм корылмаларының сакланышын тәэмин итү өчен билгеләнә.

6.2. Электрүткәргечнең һава линияләре буйлап саклау зоналары җир һәм һава киңлеге участогы өслеге өлеше (электр тапшыруының һава сызыклары терәкләренең биеклегенә туры килә торган биеклеккә) рәвешендә билгеләнә, бу кырый үткәргечләрдән электр үткәргечләр линиясенең ике ягында да артта кала торган параллель вертикаль яссылыклар белән аларның түбәндәге ераклыкта:

1 кВ - 2 м га кадәр;

1 дән 20 кВ - 10 м га кадәр;

35 кВ - 15 м;

110 кВ - 20 м;

220 кВ - 25 м;

500 кВ - 30 м.

6.3. Электр тапшыруның җир асты кабель линияләре буйлап саклау зонасы җир асты байлыклары кишәрлеге өслегенең бер өлеше (электр үткәргечләрнең кабель сызыкларын салу тирәнлегенә туры килә торган тирәнлектә) белән чикләнгән, кырый кабельләрдән 1 метр ераклыктагы электр тапшыру линиясенең ике ягында да калыша торган параллель вертикаль яссылыклар белән чикләнгән өлеше рәвешендә билгеләнә.

6.4. Саклау зоналарында эшчәнлекне чикләү Россия Федерациясе Хөкүмәтенең «Мондый зоналар чикләрендә урнашкан җир кишәрлекләреннән файдалануның махсус шартларын һәм электр челтәре объектлары саклау зоналарын билгеләү тәртибе турында» 2009 елның 24 февралендәге 160 номерлы карары нигезендә билгеләнә.

7. Газ бүлү челтәрләренең сак зоналары

7.1. Газ белән тәэмин итү системаларының сак зоналары, алардан файдалану режимы Россия Федерациясе Хөкүмәтенең 2000 елның 20 сентябрендәге 878 номерлы карары белән расланган газ бүлү челтәрләрен саклау кагыйдәләре, Россия ягулык һәм энергетика министрлыгы тарафыннан расланган газ белән тәэмин итү системаларын саклау кагыйдәләре нигезендә билгеләнә 24.09.1992 ел.

7.2. Газ бүлү челтәрләренең сак зонасы түбәндәгечә билгеләнә:

тышкы газүткәргечләр трассалары буйлап - газүткәргечнең һәр ягыннан 2 м ераклыкта уза торган шартлы сызыклар белән чикләнгән территория рәвешендә;

газүткәргеч трассасын үткәргечтән файдаланганда полиэтилен торбалардан төзелгән җир асты газүткәргечләре буйлап - үткәргеч ягыннан 3 м һәм каршы яктан 2 м ераклыкта уза торган шартлы сызыклар белән чикләнгән территория рәвешендә;

аерым торучы газ көйләү пунктлары тирәсендә - әлеге объектлар чикләреннән 10 м ераклыкта үткәрелгән йомык линия белән чикләнгән территория рәвешендә (биналарга кушып төзелгән газ көйләү пунктлары өчен саклау зонасы регламентлаштырылмый);

урманнар һәм агач-куак үсемлекләре буйлап уза торган авылара газүткәргечләр трассасы буйлап - 6 м киңлектәге тарлавык рәвешендә, газүткәргечнең һәр ягында 3 метр. Газүткәргечләрнең җир өсте участоклары өчен агачлардан алып торба үткәргечкә кадәр ара газүткәргечне эксплуатацияләүнең бөтен срогы дәвамында агачларның биеклегеннән ким булмаска тиеш.

7.3. Газүткәргечләрнең сак зоналарын билгеләгәндә ераклыклар исәпләп чыгару газүткәргеч күчәреннән - бер җепле газүткәргечләр һәм газүткәргечләрнең кырый җепләре күчәрләреннән - күпҗеплеләр өчен башкарыла.

8. Элемтә линияләренең сак зоналары

8.1. Элемтә линияләренең һәм корылмаларының сак зоналары, алардан файдалану режимы Россия Федерациясе Хөкүмәтенең 1995 елның 09 июнендәге 578 номерлы карары белән расланган элемтә линияләрен һәм корылмаларын саклау кагыйдәләре нигезендә билгеләнә.

8.2. Элемтә линияләренең сак зонасы түбәндәгечә билгеләнә:

урман кишәрлекләрендә торак пунктлардан читтә урнашкан җир асты кабельләре өчен һәм элемтә линияләренең һава линияләре һәм радиофикация линияләре өчен - җир асты элемтә кабеле трассасыннан яисә элемтә линияләренең һәм радиофикация линияләренең һәр яктан кимендә 2 метр ераклыгында параллель туры сызыклар белән билгеләнгән җир кишәрлекләре рәвешендә;

суднолар йөри торган һәм эретмәле елгалар, күлләр, сусаклагычлар аша күчкәндә - су өслегеннән бөтен тирәнлеге буйлап су өслегеннән алып һәр яктан 100 метрга ераклыктагы параллель яссылыклар белән билгеләнгән су өслеге кишәрлекләре рәвешендә;

Элемтәнең кабельле сызыкларында җир өсте һәм җир асты хезмәт күрсәтелми торган көчәйтү һәм тернәкләндерү пунктлары өчен - көчәйтү һәм регенерацион пунктлар урнаштыру үзәгеннән яисә аларның җимерелүе чигеннән кимендә 3 метрга һәм җир астында калу контурларыннан кимендә 2 метрга ким булмаган йомык сызык белән билгеләнгән җир кишәрлекләре рәвешендә.

9. Махсус сакланылучы табигать территорияләре, махсус сакланылучы табигать территорияләренең саклау зоналары

9.1. Махсус сакланылучы табигать территорияләрен һәм территорияләрен махсус сакланылучы табигать территорияләренең саклау зоналары чикләрендә куллану режимы «Махсус сакланылучы табигать территорияләре турында» 1995 елның 14 13 ноябрендәге 33-ФЗ номерлы федераль закон белән билгеләнгән.

9.2. Күрсәтелгән закон таләпләре нигезендә табигать һәйкәлләре урнашкан территорияләрдә хуҗалык эшчәнлеген чикләү гамәлдә, аерым алганда, аларның сакланышын бозуга китерә торган һәртөрле эшчәнлек тыела.

9.3. Дәүләт табигать заказниклары территорияләрендә дәүләт табигать заказникларын төзү максатларына каршы килсә яисә табигать комплексларына һәм аларның компонентларына зыян китерсә, теләсә нинди эшчәнлек даими яки вакытлыча тыела яки чикләнә.

10. Автомобиль юлларының юл буе полосалары

10.1. Автомобиль юлларының юл буе полосалары һәм алардан файдалану режимы «Россия Федерациясендә автомобиль юллары һәм юл эшчәнлеге турында һәм Россия Федерациясенең аерым закон актларына үзгәрешләр кертү хакында» 2007 елның 08 ноябрендәге 257-ФЗ номерлы Федераль закон нигезендә билгеләнә.

29 статья. Инженерлык һәм транспорт инфраструктурасының линияле объектларының санитар аермалары

1. «Зур Күккүз авыл җирлеге» муниципаль берәмлеге территориясендә инженерлык инфраструктурасының түбәндәге линия объектлары тәкъдим ителде:

магистраль торбаүткәргечләр;

электр тапшыру линияләре;

элемтә линияләре;
газ бүлү челтәрләре.

2. «Зур Күккүз авыл җирлеге» муниципаль берәмлеге территориясендә тапшырылган транспорт инфраструктурасының линия объектларына түбәндәгеләр керә:

автомобиль юллары.

3. Инженерлык коммуникацияләренең санитар аермалары

3.1. Магистраль торбаүткәргечләр, газ белән тәэмин итү системалары һәм югары киеренкелектәге электр линияләре өчен «Санитар-яклау зоналары һәм предприятиеләрнең, корылмаларның һәм башка объектларның санитар классификациясе» СанПиН 2.2.1/2.1.1.1200-03 нигезендә санитария аермалары билгеләнә (санитар аралау полосалары).

3.2. Капиталь төзелеш объектларын проектлаганда һәм төзегәндә, җир кишәрлекләрен формалаштырганда, санитар аермаларны исәпкә алырга кирәк.

3.3. Санитария өзелеше зонасында урнашкан территориядән файдалану режимы санитар-яклау зонасы режимына туры килә һәм «Санитар-яклау зоналары һәм предприятиеләрнең, корылмаларның һәм башка объектларның санитар классификациясе» СанПиН 2.2.1/2.1.1.1200-03 нигезендә билгеләнә.

4. Транспорт инфраструктурасы объектларының санитар аермалары

4.1. Автомагистральләр, тимер юл транспорты линияләре, метрополитен, гараж һәм автостоянкалар өчен, шулай ук очып китү һәм һава судноларын утырту зонасында стандарт очу маршрутлары буйлап санитар аермалар билгеләнә. Санитария аермасының зурлыгы һәр конкрет очракта атмосфера һавасын һәм физик факторларны (шау-шу, вибрация, электромагнит кырлары һ.б.) пычрату исәпләүләре нигезендә, табигый тикшеренүләр һәм үлчәүләр үткәрелеп билгеләнә.

30 статья. Табигый факторлар йогынтысы буенча җир кишәрлекләреннән һәм капиталь төзелеш объектларыннан файдалануны чикләү

1. «Зур Күккүз авыл җирлеге» муниципаль берәмлеге территориясендә җир һәм су ресурсларын, капиталь төзелеш объектларын, халыкның куркынычсызлыгын нормаль эксплуатацияләүне тәэмин итү максатларында табигый факторлар йогынтысы буенча чикләүләрнең зоналары билгеләнә ала.

2. Табигать факторлары - табигый характердагы гадәттән тыш хәл килеп чыгу куркынычы булган территорияләр яки акваторияләрнең йогынтысы зоналары.

3. Күрсәтелгән зоналарны билгеләү тәртибе, аларның күләмнәре һәм файдалану режимы законнар һәм норматив техник документлар нигезендә һәр потенциаль куркыныч объект өчен билгеләнә.

4. Су басу һәм су басу зоналары

4.1. СНиП 2.06.15-85 нигезендә «Территорияне су басудан һәм су басудан инженер яклау» су басудан яклау түбәндәгеләрне үз эченә алырга тиеш:

биналарны, корылмаларны, нигез грунтларын локаль яклау һәм тулаем төзелгән территорияне яклау;

су аша;

дренаж суларын утильләштерү (чистарту кирәк булганда);

җир асты сулары һәм өске сулар режимына, су агызу коммуникацияләрендәге чыгымнарга (агызуларга) һәм басымнарга, нигезләрнең, биналарның һәм корылмаларның деформацияләренә, шулай ук инженерлык яклавы корылмаларының эшенә мониторинг ясау системасы.

4.2. Күрсәтелгән чараларны СНиП 2.06.15-85 «Территорияне су басудан һәм су басудан инженерлык яклавы» нигезендә территориядә грунт сулары дәрәҗәсен киметүне тәэмин итәргә тиеш:

капиталь төзелештән - өслекнең проект билгесеннән кимендә 2 м;

стадионнар, парклар, скверлар һәм башка яшел утыртмалар - 1 метрдан да ким түгел.

Микроннар территориясендә минераль грунтлар катламының минималь калынлыгын 1 метрга тигез итеп кабул итәргә кирәк; урамнарның машина узу өлешләрендә минераль грунтлар катламының калынлыгы транспорт хәрәкәтенең интенсивлыгына бәйле рәвештә билгеләнергә тиеш.

4.3. Яр буе участокларында урнашкан торак пунктлар территорияләре су басудан, җил ярдәмендә су басудан һәм грунт сулары белән су басудан (су басудан) яисә өеп түгүдән сакланырга тиеш.

5. Экзооген геологик процессларга дучар булган территорияләр

5.1. СНиП 2.01.15-90 нигезендә "Территорияне, биналарны һәм корылмаларны куркыныч геологик процесслардан инженер яклау. Проектлаштыруның төп нигезләмәләре» дип аталган оползнев һәм обваль процессларга дучар булган территорияләрдә урнашкан торак пунктларда әлеге процессларны булдырмый калуга һәм стабильләштерүгә юнәлдерелгән түбәндәге чараларны кулланырга кирәк:

тау битенең рельефын аның тотрыклылыгын арттыру максатларында үзгәртү;

территорияне вертикаль планлаштыру һәм өске су бүлеп чыгару системасын төзү ярдәмендә өске суларның агышын җайга салу;

грунтка һәм эрозия процессларына су инфильтрациясен булдырмау;

җир асты суларының биеклеген ясалма киметү;

агроурманмелиорация;

грунтларны беркетү (шул исәптән армияләүгә);

тотып торучы корылмалар;

сөзәклекләрне тергезү;

башка чаралар (җылылык саклау җайланмалары һәм өслекләр ярдәмендә җылылык процессларын җайга салу, туңдыру һәм эретү процессларының зарарлы йогынтысыннан яклау, саклау зоналарын билгеләү һ.б.).

6. Карст процессларына дучар булган территорияләр

6.1. СНиП 2.01.15-90 нигезендә "Территорияне, биналарны һәм корылмаларны куркыныч геологик процесслардан инженер яклау. Проектлауның төп нигезләмәләре» карга каршы чараларны проектлаганда, геологик төзелешендә эрүчән тау токымнары булган территорияләрдә биналар һәм корылмалар проектлаганда (известьташлар, доломитлар, акбур, карбонат цементлы терәк грунтлар, гипслар, ангидритлар, таштан тоз) һәм җир өслегендә карст күренешләре (бүрәнкәләр, казанлыклар, карст-эрозион чокырлар һ.б.) һәм (яки) грунт массивының тирәнлегендә (грунтларны, куышлыкларны, мәгарәләрне эшкәртү һ.б.) күздә тотарга кирәк.

6.2. Планлаштырылган чаралар составына түбәндәгеләр керә:

планировка структурасын эшләгәндә һәм карстокуркынычы булган участокларны мөмкин кадәр урап һәм аларда яшел утыртмалар урнаштырганда функциональ зоналарның махсус компоновкасы, магистраль урамнар һәм челтәрләр трассировкасы;

карст үсешенә төзелешнең техноген йогынтысыннан территорияләрне инженерлык яклавын эшләү;

I - II кишәрлекләрдән читтәге биналарның һәм корылмаларның карст провалларының интенсивлыгы буенча тотрыклылык категорияләре чикләреннән тыш, шулай ук проваллар барлыкка килүнең азрак интенсивлыгы (ешлыгы) булган участоклардан читтә урнашуы, әмма аларның уртача диаметрлары 20 метрдан артык (А тотрыклылык категориясе).

31 статья. мәдәни мирас объектларын саклау шартлары буенча җир кишәрлекләреннән һәм капиталь төзелеш объектларыннан файдалануны чикләү

1. мәдәни мирас объектларын саклау «Россия Федерациясе халыкларының мәдәни мирас объектлары (тарихи һәм мәдәни ядкарьләре) турында» 2005 елның 25 июнендәге 73-ФЗ номерлы федераль закон, «Татарстан Республикасында мәдәни мирас объектлары турында» Татарстан Республикасы законы, 2005 елның 01 апрелендәге 60-ТРЗ номерлы, башка норматив хокукый актлар таләпләре нигезендә гамәлгә ашырыла.

2. Мәдәни мирас объектлары, ачыкланган мәдәни мирас объектлары, мәдәни мирас объектлары исемлеге

2.1. «Зур Күккүз авыл җирлеге» муниципаль берәмлеге территориясендә түбәндәге мәдәни мирас объектлары, ачыкланган мәдәни мирас объектлары, мәдәни мирас объектлары тәкъдим ителде:

<table>
<tr><th>Объектның статусы</th><th>Объект исеме</th><th>Урнашкан урыны</th><th>Оештыру-боеру документы</th><th>Картадагы номер</th></tr>
<tr><td rowspan="3">региональ әһәмияттәге мәдәни мирас объектлары</td><td>Күккүз стоянкасы</td><td>Зур Күккүз авыл җирлеге *</td><td rowspan="3">Татар АССР территориясендә урнашкан мәдәният һәйкәлләрен торгызу, саклау, реставрацияләү һәм популярлаштыру буенча чаралар турында «1959 елның, 30 октябреннән, 591 нче карары»</td><td>–</td></tr>
<tr><td>Зур Күккүз авылы</td><td>Зур Күккүз авыл җирлеге *</td><td>–</td></tr>
<tr><td>Шонгаты Шәһәре</td><td>Зур Күккүз авыл җирлеге *</td><td>–</td></tr>
<tr><td>ачыкланган мәдәни мирас объектлары</td><td>Земство хастаханәсе бинасы, 1879 ел.</td><td>Шонгаты авылы</td><td>–</td><td>4.1</td></tr>
</table>

*объектның урыны ачыкланмаган, шуңа бәйле рәвештә график материалларда объект чагылдырылмаган

2.2. Мәгълүмат Татарстан Республикасы Мәдәният министрлыгы тарафыннан 2015 елның 22 июлендә бирелгән мәдәни мирас объектлары, ачыкланган мәдәни мирас объектлары һәм мәдәни мирас объектлары билгеләренә ия булган объектлар,исемлекләре нигезендә тапшырылган.

3. Мәдәни мирас объектлары территориясе

3.1. Мәдәни мирас объектлары территорияләре - Россия Федерациясе халыкларының мәдәни мирас объектларының (тарихи һәм мәдәни ядкарьләренең) бердәм дәүләт реестрына кертелгән ядкарьләр һәм ансамбльләр территорияләре, шулай ук мәдәни мирас объектлары булып торучы ядкарьләр яисә ансамбльләр территорияләре чикләрендә һәм мәдәни мирас объектларын саклау турында Россия Федерациясе законнарында билгеләнгән тәртиптә кабул ителә торган реставрация, консервация, торгызу, ремонтлау һәм җайланмалар тоту, параметрлары турындагы карар.

3.2. Мәдәни мирас объекты территориясе чикләрендә:

һәйкәл яисә ансамбль территориясендә: капиталь төзелеш объектларын төзү һәм һәйкәл яисә капиталь төзелеш объектларының яисә ансамбль территориясендәге күләм-пространство характеристикаларын арттыру; мәдәни мирас объектын яисә аның аерым элементларын саклау, мәдәни мирас объектының тарихи-шәһәр төзелеше яисә табигый

мохитен саклау эшләреннән тыш, җир, төзелеш, мелиоратив һәм башка эшләр башкару тыела;

истәлекле урын территориясендә истәлекле урын территориясе чикләрендәге истәлекле урын һәйкәлләрен һәм ансамбльләрен саклау, аны Россия Федерациясе халыкларының мәдәни мирас объектларының (тарихи һәм мәдәни ядкарьләренең) бердәм дәүләт реестрына кертү өчен нигез булган истәлекле урын үзенчәлекләренең сакланышын тәэмин итүгә юнәлдерелгән эшләр, юкка чыккан шәһәр төзелеше мохитен торгызу максатларында капиталь төзелеш объектларын төзү; Россия Федерациясе халыкларының мәдәни мирас объектларының (тарихи һәм мәдәни ядкарьләренең) бердәм дәүләт реестрына кертү өчен нигез булган һәм мәҗбүри дәүләт урыны үзенчәлекләрен саклап калу өчен нигез булып торучы истәлекле урын үзенчәлекләрен саклап калу шарты белән чикләнгән төзелеш, капиталь төзекләндерү объектларын төзү һәм реконструкцияләү эшләре рөхсәт ителә;

Һәйкәл, ансамбль яисә истәлекле урын территориясендә мәдәни мирас объектының сакланышын тәэмин итү таләпләренә каршы килми торган һәм хәзерге шартларда мәдәни мирас объектының эшчәнлеген тәэмин итәргә мөмкинлек бирә торган хуҗалык эшчәнлеген алып бару рөхсәт ителә.

3.3. «Зур Күккүз авыл җирлеге» муниципаль берәмлеге территориясендә урнашкан мәдәни мирас объектларының билгеләнгән чикләре турында күчемсез мөлкәтнең бердәм дәүләт реестрында белешмәләр булмау сәбәпле, күрсәтелгән объектларның чикләрен зоналаштыру карталарында күрсәтелмәгән.

4. мәдәни мирас объектларын саклау зоналары

4.1. мәдәни мирас объектларын саклау зоналары мәдәни мирас объектларын саклауны тәэмин итү максатларында билгеләнә.

4.2. Саклау зоналары чикләре күрсәтелгән зоналарда урнашкан мәдәни мирас объектлары территорияләре чикләрен һәм проектлана торган зоналары чикләрен тасвирлауны, әлеге зоналар чикләрендә җирләрдән файдалану режимнары һәм шәһәр төзелеше регламентлары проектларын үз эченә алган мәдәни мирас объектларын саклау зоналары проекты белән билгеләнә.

4.3. Саклау зоналары проектларын эшләү, саклау зоналары чикләрендә территориядән файдалану режимнарын билгеләү Россия Федерациясе Хөкүмәтенең «Россия Федерациясе халыкларының мәдәни мирас объектларын (тарихи һәм мәдәни ядкарьләрен) саклау зоналары турындагы нигезләмәне раслау турында» 2008 елның 26 апрелендәге 315 номерлы карары, «Татарстан Республикасында мәдәни мирас объектлары турында» 2005 елның 01 апрелендәге 60-ТРЗ номерлы Татарстан Республикасы законы һәм башка норматив хокукый актлар белән җайга салына.

4.4. «Зур Күккүз авыл җирлеге» муниципаль берәмлеге территориясендә мәдәни мирас объектларын саклау зоналарының расланган проектлары юк.

XI БҮЛЕК. Коммуналь, транспорт, социаль инфраструктура объектлары белән территориянең мөмкин булган минималь тәэмин ителеш дәрәҗәсенең исәп-хисап күрсәткечләре һәм мондый объектларның халык өчен максималь рөхсәт ителә торган территория дәрәҗәсенең исәп-хисап күрсәткечләре

32 статья. Төп нигезләмәләр

1. Территориянең коммуналь, транспорт, социаль инфраструктура объектлары белән тәэмин ителешенең рөхсәт ителә торган минималь дәрәҗәсенең исәп күрсәткечләре һәм күрсәтелгән объектларның халык өчен территориаль файдалана алуының максималь мөмкин булган дәрәҗәсенең исәп күрсәткечләре (алга таба - исәп күрсәткечләре) шәһәр төзелеше регламенты составында шәһәр төзелеше регламенты билгеләнә торган территория чикләрендә территорияне комплекслы үстерү эшчәнлеген гамәлгә ашыру каралган очракта күрсәтелә.

2. Чикләрендә территорияне комплекслы үстерү эшчәнлеген гамәлгә ашыру каралган территорияләр «Зур Күккүз авыл җирлеге» муниципаль берәмлеге чикләрендә билгеләнмәгән, шуңа бәйле рәвештә әлеге Кагыйдәләрдә шәһәр төзелеше регламентлары составындагы исәп-хисап күрсәткечләре күрсәтелмәгән.

XII БҮЛЕК. Җир кишәрлекләреннән рөхсәт ителгән файдалану төрләрен тасвирлау

33 статья. Төп нигезләмәләр

1. Җир кишәрлекләреннән рөхсәт ителгән файдалану төрләре Федераль дәүләт теркәве, кадастр һәм картография хезмәтенең 2020 елның 10 декабрендәге П/0412 номерлы боерыгы белән расланган җир кишәрлекләреннән рөхсәт ителгән файдалану төрләре классификаторы нигезендә билгеләнә.

2. Сызыклы объектларны (гомуми файдаланудагы федераль һәм региональ әһәмиятле автомобиль юлларыннан һәм гомуми файдаланудагы тимер юллардан тыш) урнаштыру, саклагыч корылмаларны (утыртмаларны), мелиорация объектларын, антенна-мачта корылмаларын, мәгълүмат һәм геодезик тамгаларны урнаштыру теләсә кайсы территориаль зонада рөхсәт ителгән файдалануның рөхсәт ителгән төрләре исемлегендә күрсәтелмичә генә рөхсәт ителә.

3. Җир кишәрлекләреннән рөхсәт ителгән файдалану төрләре тасвирламасы:

Рөхсәт ителгән куллану төренең коды *	Рөхсәт ителгән файдалану төренең аталышы *	Җир кишәрлегеннән рөхсәт ителгән файдалану төрен тасвирлау *, рөхсәт ителгән файдалану төрен тасвирлауга комментарий
1.0	Авыл хуҗалыгыннан файдалану	Авыл хуҗалыгын алып бару. Әлеге төрдәге рөхсәт ителгән файдалануның эчтәлеге 1.1-1.20 кодлары белән рөхсәт ителгән куллану төрләренең эчтәлеген үз эченә ала, шул исәптән авыл хуҗалыгы продукциясен саклау һәм эшкәртү өчен файдаланыла торган биналарны һәм корылмаларны урнаштыру.
1.1	Үсемлекчелек	Авыл хуҗалыгы культураларын үстерүгә бәйле хуҗалык эшчәнлеген гамәлгә ашыру. Әлеге төр куллануның эчтәлеге рөхсәт ителгән файдалану төрләренең 1.2-1.6 кодлары белән рөхсәт ителгән куллану төрләренең эчтәлеген үз эченә ала.
1.2	Бөртекле һәм башка авыл хуҗалыгы культуралары үстерү	Бөртекле, кузаклы, азык, техник, майлы, эфиромайлы, башка авыл хуҗалыгы культуралары җитештерүгә бәйле авыл хуҗалыгы җирләрендә хуҗалык эшчәнлеген гамәлгә ашыру
1.3	Яшелчәчелек	Авыл хуҗалыгы җирләрендә бәрәңге, яфрак, җиләк-җимеш, суган һәм бакча авыл хуҗалыгы культуралары җитештерүгә бәйле, шул исәптән теплицалар куллануга бәйле хуҗалык эшчәнлеген гамәлгә ашыру
1.4	Тононацияләүче, дару, чәчәк культураларын үстерү	Хуҗалык эшчәнлеген, шул исәптән чәй, дару һәм чәчәк культуралары җитештерүгә бәйле авыл хуҗалыгы җирләрендә гамәлгә ашыру
1.5	Бакчачылык	Хуҗалык эшчәнлеген, шул исәптән күпьеллык җиләк-җимеш культуралары, виноград һәм башка күпьеллык культуралар үстерүгә бәйле авыл хуҗалыгы җирләрендә гамәлгә ашыру
1.6	Җитен һәм киндер үстерү	Хуҗалык эшчәнлеген, шул исәптән җитен, киндер үстерү белән бәйле авыл хуҗалыгы җирләрендә гамәлгә ашыру

1.7	Терлекчелек	Терлекчелек продукциясен җитештерүгә, шул исәптән печәнлеккә, авыл хуҗалыгы терлекләрен көтүгә, нәселле терлекләр үрчетүгә, нәселле продукция (материал) җитештерүгә һәм алардан файдалануга, авыл хуҗалыгы терлекләрен тоту һәм үрчетү, җитештерү, саклау һәм беренчел эшкәртү өчен кулланыла торган биналар, корылмалар урнаштыруга бәйле хуҗалык эшчәнлеген гамәлгә ашыру. Әлеге төр куллануның эчтәлеге түбәндәгеләргә керә: кодлар белән рөхсәт ителгән куллану төрләренең эчтәлеге 1.8-1.11, 1.15, 1.19, 1.20.
1.8	Терлекчелек	Хуҗалык эшчәнлеген, шул исәптән авыл хуҗалыгы терлекләрен (эре мөгезле терлекләрне, сарыкларны, кәҗәләрне, атларны, дөяләрне, боланнарны) үрчетүгә бәйле авыл хуҗалыгы җирләрендә гамәлгә ашыру; печәнлек, авыл хуҗалыгы терлекләрен көтү, терлек азыгы җитештерү, авыл хуҗалыгы терлекләрен тоту һәм үрчетү өчен кулланыла торган биналар, корылмалар урнаштыру; нәселле терлекләр үрчетү, нәселле продукция (материал) җитештерү һәм алардан файдалану
1.9	Җәнлекчелек	Кыйммәтле кыйммәтле мехлы җәнлекләр аулауга бәйле хуҗалык эшчәнлеген гамәлгә ашыру; хайваннарны тоту һәм үрчетү, җитештерү, саклау һәм продукцияне беренчел эшкәртү өчен кулланыла торган биналарны, корылмаларны урнаштыру;нәселле терлекләр үрчетү, нәселле продукция (материал) җитештерү һәм алардан файдалану
1.10	Кошчылык	Кошларның, шул исәптән су йөзүче кошларның йорт токымнарын үрчетүгә бәйле хуҗалык эшчәнлеген гамәлгә ашыру; хайваннар тоту һәм үрчетү, кошчылык продукциясен җитештерү, саклау һәм беренчел эшкәртү өчен кулланыла торган биналар, корылмалар урнаштыру; нәселле терлекләр үрчетү, нәселле продукция (материал) җитештерү һәм алардан файдалану
1.11	Дуңгызчылык	Хуҗалык эшчәнлеген дуңгызлар үрчетүгә бәйле гамәлгә ашыру; терлекләрне тоту һәм үрчетү, җитештерү, саклау һәм продукцияне беренчел эшкәртү өчен кулланыла торган биналар, корылмалар урнаштыру; нәселле терлекләр үрчетү, нәселле продукция (материал) җитештерү һәм алардан файдалану
1.12	Умартачылык	Хуҗалык эшчәнлеген, шул исәптән авыл хуҗалыгы җирләрендә бал кортларын һәм башка файдалы бөҗәкләрне үрчетү, тоту һәм алардан файдалану буенча гамәлгә ашыру; умартачылык һәм башка файдалы бөҗәкләр үрчетү өчен кирәкле умарталарны, башка объектларны һәм җайланмаларны урнаштыру; умартачылык продукциясен саклау һәм беренчел эшкәртү өчен файдаланыла торган корылмаларны урнаштыру
1.13	Балыкчылык	Балыкчылык объектларын (аквакультураны) үрчетү һәм (яисә) тоту, үстерү белән бәйле хуҗалык эшчәнлеген гамәлгә ашыру; балыкчылыкны (аквакультураны) гамәлгә ашыру өчен кирәкле

		биналарны, корылмаларны, җиһазларны урнаштыру
1.14	Авыл хуҗалыгын фәнни яктан тәэмин итү	Фәнни һәм селекция эшен гамәлгә ашыру, фән күзлегеннән караганда үсемлекләр һәм хайваннар дөньясы үрнәкләрен алу өчен авыл хуҗалыгы алып бару; үсемлекләрнең генетик ресурслары коллекцияләрен урнаштыру
1.15	Авыл хуҗалыгы продукциясен саклау һәм эшкәртү	Авыл хуҗалыгы продукциясен җитештерү, саклау, беренчел һәм тирән эшкәртү өчен кулланыла торган биналарны, корылмаларны урнаштыру
1.16	Кыр кишәрлекләрендә шәхси ярдәмче хуҗалык алып бару	Капиталь төзелеш объектларын төзү хокукыннан башка авыл хуҗалыгы продукциясен җитештерү
1.17	Питомниклар	Авыл хуҗалыгында кулланыла торган агач һәм куакларны, шулай ук үсентеләр һәм орлыклар алу өчен башка авыл хуҗалыгы культураларын үстерү һәм сату; авыл хуҗалыгы җитештерүенең күрсәтелгән төрләре өчен кирәкле корылмаларны урнаштыру
1.18	Авыл хуҗалыгы җитештерүен тәэмин итү	Авыл хуҗалыгы алып бару өчен файдаланыла торган машина-транспорт һәм ремонт станцияләрен, ангарларны һәм гаражларны авыл хуҗалыгы техникасы, амбарларны, су җыю башняларын, трансформатор станцияләрен һәм башка техник җиһазларны урнаштыру
1.19	Печән чабу	Үләннәрне чабу, печән җыю һәм әзерләү
1.20	Авыл хуҗалыгы билгеләнешен дәге Хайваннар	Авыл хуҗалыгы хайваннарын коткару
2.0	Торак төзелеше	Төрле төрдәге торак урыннарын урнаштыру һәм аларда яшәүне тәэмин итү. Торак төзелешкә кеше яшәр өчен билгеләнгән биналар (биналар) керә, файдаланыла торган биналардан (биналардан) тыш: - Эшкуарлык файдасын аларда вакытлыча яшәү өчен торак урын бирүдән алу максатында (кунакханәләр, ял йортлары); - халыкны дәвалау яисә социаль хезмәт күрсәтү белән бер үк вакытта яшәү өчен (шифаханәләр, балалар йортлары, картлар йортлары, хастаханәләр); - җитештерүне өзлексез тәэмин итү ысулы буларак (вахта биналары, җитештерү объектларында хезмәт урыннары); - режим учреждениесе эшчәнлеген тәэмин итү ысулы буларак (казармалар, каравыл биналары, иректән мәхрүм итү урыннары, сак астында тоту). Әлеге төр куллануның эчтәлеге 2.1-2.3, 2.5-2.7.1 кодлары белән рөхсәт ителгән куллану төрләренең эчтәлеген үз эченә ала.

2.1	Индивидуаль торак төзелеше	Торак йортны (аерым урнашкан бинаның биеклеге егерме метрдан артмаган, биеклеге егерме метрдан артмаган, ул гражданнар тарафыннан мөстәкыйль күчемсез милек объектларына бүлү өчен билгеләнмәгән шундый бинада яшәүгә бәйле булган көнкүреш һәм башка ихтыяҗларны канәгатьләндерү өчен билгеләнгән бүлмәләрдән һәм бүлмәләрдән тора); авыл хуҗалыгы культураларын үстерү; индивидуаль гаражлар һәм хуҗалык корылмаларын урнаштыру Комментарий: Рөхсәт ителгән файдалануның әлеге төре, торак йорттан, коймалардан, чүп-чардан, бәдрәфләрдән, сарайлардан һәм башка ишегалларыннан тыш, урнаштыру мөмкинлеген күздә тота.
2.1.1	Кече катлы күпфатирлы торак төзелеше	азкатлы күпкатлы йортларны урнаштыру (4 катка кадәр биеклектәге күпфатирлы йортлар, мансарныкын да кертеп); спорт һәм балалар мәйданчыкларын, ял итү мәйданчыкларын төзекләндерү; аз катлы күпфатирлы йортта мондый биналарның гомуми мәйданы йорт биналарының гомуми мәйданының 15%тан артыграгын тәшкил итмәсә, төзелгән, төзелгән һәм төзелгән-кушып төзелгән биналарда торак төзелешенә хезмәт күрсәтү объектларын урнаштыру Комментарий: Рөхсәт ителгән файдалануның әлеге төре, торак йорттан, коймалардан, чүп-чардан, сарайлардан һәм башка ишегалларыннан тыш, урнаштыру мөмкинлеген күздә тота.
2.2	Шәхси ярдәмче хуҗалык алып бару өчен (йорт янындагы җир кишәрлеге)	2.1 коды белән файдалану рөхсәт ителгән төрен тасвирлауда күрсәтелгән торак йортны урнаштыру; авыл хуҗалыгы продукциясен җитештерү; гараж һәм башка ярдәмче корылмалар урнаштыру; авыл хуҗалыгы хайваннарын тоту Комментарий: Рөхсәт ителгән файдалануның әлеге төре, торак йорттан, коймалардан, чүп-чардан, бәдрәфләрдән, сарайлардан һәм башка ишегалларыннан тыш, урнаштыру мөмкинлеген күздә тота.
2.3	Блокланган торак төзелеше	Күрше торак йортлары белән бер яки берничә уртак дивар (өч каттан артмаган, берләштерелгән йортларның гомуми саны ун йорттан артмаган һәм аларның һәркайсы бер гаилә яшәү өчен билгеләнгән торак йортның гомуми диварына (гомуми диварга) күрше йорт яисә күрше йортлар белән янәшә урнашкан уртак диварга (гомуми стеналарга) ия, ул аерым җир кишәрлегендә урнашкан һәм гомуми файдалану территориясенә (блокланган төзелешнең торак йортлары) чыга ала; декоратив һәм уңдырышлы агачлар, яшелчә һәм җиләк культураларын үрчетү; индивидуаль гаражлар һәм башка ярдәмче корылмалар урнаштыру; балалар спорт һәм спорт мәйданчыкларын, ял мәйданчыкларын, мәйданчыкларны җиһазлау Комментарий:

		Рөхсәт ителгән файдалануның әлеге төре, торак йорттан, коймалардан, чүп-чардан, бәдрәфләрдән, сарайлардан һәм башка ишегалларыннан тыш, урнаштыру мөмкинлеген күздә тота.
2.4	Күчмә торак	Аталган корылмаларны җир кишәрлегендә яисә гомуми файдалануга билгеләнгән инженерлык корылмалары булган җир кишәрлекләренә яисә җир кишәрлекләренә тоташтыру мөмкинлеге белән торак буларак файдалануга яраклы корылмаларны (палатка шәһәрчекләре, кемпинглар, торак вагончиклары, торак прицеплары) урнаштыру
2.5	Урта катлы торак төзелеше	Күпфатирлы йортларны катлар белән сигез каттан югары булмаган урнаштыру; төзекләндерү һәм яшелләндерү; җир асты гаражларын һәм автостоянкаларны урнаштыру; спорт һәм балалар мәйданчыкларын, ял итү мәйданчыкларын төзекләндерү; күпфатирлы йортның гомуми мәйданының 20%ын тәшкил итмәгән булса, күпфатирлы йортның төзелгән, кушып төзелгән һәм төзелгән биналарында торак төзелешенә хезмәт күрсәтү объектларын урнаштыру; Комментарий: Әлеге Кагыйдәләргә карата рөхсәт ителгән файдалануның әлеге төре биш каттан сигез катка кадәр булган торак йортларны урнаштыру мөмкинлеген күздә тота.
2.6	Күпкатлы торак төзелеше (биек төзелеш)	Тугыз катлы һәм аннан да югарырак катлы күп фатирлы йортларны урнаштыру; йорт яны территорияләрен төзекләндерү һәм яшелләндерү; спорт һәм балалар мәйданчыкларын, хуҗалык мәйданчыкларын һәм ял итү мәйданчыкларын төзекләндерү; җир асты гаражларын һәм автостоянкаларны урнаштыру, күпфатирлы йорттагы мондый биналарның мәйданы йортның гомуми мәйданының 15%ыннан артмаган булса, күпфатирлы йортның аерым урыннарында төзелгән, кушып төзелгән һәм төзелгән күпфатирлы йортларда торак төзелешенә хезмәт күрсәтү объектларын урнаштыру Комментарий: Әлеге Кагыйдәләргә карата рөхсәт ителгән файдалануның әлеге төре тугыз каттан алып егерме өске катка кадәр булган торак йортларны урнаштыру мөмкинлеген күздә тота.
2.7	Торак төзелешенә хезмәт күрсәтү	Урнашуы кодлар белән рөхсәт ителгән куллану төрләре белән каралган капиталь төзелеш объектларын урнаштыру 3.1, 3.2, 3.3, 3.4, 3.4.1, 3.5.1, 3.6, 3.6, 3.7, 3.1, 4.3, 4.4, 4.4, 4.6, 5.1.2, 5.1.3, әгәр аларны урнаштыру торак төзелешенә хезмәт күрсәтү өчен кирәк булса, шулай ук гражданнарның яшәвенә бәйле булса, әйләнә-тирә мохиткә һәм санитария иминлегенә зыян китерми, халыкның хокукларын бозмый, санитария зоналарын билгеләүне таләп итми.
2.7.1	Автотранспортны саклау	Аерым торучы һәм төзелгән гаражларны, шул исәптән автотранспортны саклау өчен билгеләнгән җир асты гаражларын, шул исәптән урнаштыру код белән рөхсәт ителгән файдалану төрен тоту каралган гаражлардан тыш, машина урынына бүленгән урыннарны урнаштыру.
3.0	Капиталь	Капиталь төзелеш объектларын кешенең көнкүреш, социаль

	төзелеш объектларынн ан иҗтимагый файдалану	һәм рухи ихтыяҗларын канәгатьләндерү максатларында урнаштыру. Әлеге төр рөхсәт ителгән файдалануның эчтәлеге 3.1 - 3.10.2 кодлары белән рөхсәт ителгән куллану төрләренең эчтәлеген үз эченә ала.
3.1	Коммуналь хезмәт күрсәтү	Физик һәм юридик затларны коммуналь хезмәтләр белән тәэмин итү максатларында биналар һәм корылмалар урнаштыру. Әлеге төр куллануның эчтәлеге 3.1.1 - 3.1.2 кодлары белән рөхсәт ителгән куллану төрләренең эчтәлеген үз эченә ала.
3.1.1	Коммуналь хезмәтләр күрсәтү	Җылылык, җылылык, электр, газ белән тәэмин итә торган биналар һәм корылмалар урнаштыру, канализация суларын чыгару, күчемсез милек объектларын (котельныйлар, су җыю корылмаларын, чистарту корылмаларын, насос станцияләрен, сууткәргечләрне, электр үткәргечләрен, трансформатор подстанцияләрен, газүткәргечләрне, элемтә линияләрен, телефон станцияләрен, канализацияләрне, стоянкаларны, гаражларны һәм остаханәләрне җыештыру һәм авария техникасына, кар җыю һәм эретү өчен кирәкле корылмаларны) чистарту һәм җыештыру
3.1.2	Коммуналь хезмәтләр күрсәтүне тәэмин итүче оешмаларның административ биналары	Коммуналь хезмәтләр күрсәтелүгә бәйле рәвештә физик һәм юридик затларны кабул итү өчен билгеләнгән биналарны урнаштыру
3.2	Социаль хезмәт күрсәтү	Гражданнарга социаль ярдәм күрсәтү өчен билгеләнгән биналарны урнаштыру. Әлеге төр куллануның эчтәлеге 3.2.1 - 3.2.4 кодлары белән рөхсәт ителгән куллану төрләренең эчтәлеген үз эченә ала.
3.2.1	Социаль хезмәт күрсәтү йортлары	Картлар йортларын, балалар йортларын, йорт-ларын, йорт-җирсез гражданнар өчен куну пунктларын урнаштыру; күченеп килергә мәҗбүр булганнарны, качаклар дип танылган затларны вакытлыча урнаштыру өчен капиталь төзелеш объектларын урнаштыру
3.2.	Халыкка социаль ярдәм күрсәтү	Психологик һәм түләүсез юридик ярдәм хезмәтләре, социаль, пенсия һәм башка хезмәтләр (халыкны эш белән тәэмин итү хезмәте, аз керемле гражданнарны туендыру пунктлары) өчен билгеләнгән биналарны социаль ярдәм күрсәтү һәм социаль яисә пенсия түләүләрен билгеләү мәсьәләләре буенча, шулай ук коммерциягә карамаган иҗтимагый оешмаларны урнаштыру өчен урнаштыру: коммерциячел булмаган фондлар, хәйрия оешмалары, кызыксынулар буенча клублар
3.2.3	Элемтә хезмәтләре күрсәтү	Почта, телеграф, шәһәрара һәм халыкара телефон элемтәсе хезмәтләре күрсәтү пунктларын урнаштыру өчен билгеләнгән биналарны урнаштыру
3.2.4	Гомуми тормыш	Урнашуы рөхсәт ителгән 4.7 код белән файдалану төреннән тыш, гражданнарның эш вакытына яшәү, хезмәт итү яисә укыту өчен билгеләнгән тулай торакларны урнаштыру өчен билгеләнгән биналарны урнаштыру

3.3	Көнкүреш хезмәте	Халыкка яисә көнкүреш хезмәтләре күрсәтү өчен билгеләнгән капиталь төзелеш объектларын (вак ремонт, ателье, мунча, чәчтараш, химик чистарту, күмү бюролары) урнаштыру
3.4	Сәламәтлек саклау	Гражданнарга медицина ярдәме күрсәтү өчен билгеләнгән капиталь төзелеш объектларын урнаштыру. Әлеге төр кулланубның эчтәлеге 3.4.1 - 3.4.2 кодлар белән рөхсәт ителгән куллану төрләренең эчтәлеген үз эченә ала.
3.4.1.	Амбулатор-поликлиника хезмәте күрсәтү	Гражданнарга амбулатория-поликлиника медицина ярдәме күрсәтү өчен билгеләнгән капиталь төзелеш объектларын (поликлиникалар, фельдшерлык пунктлары, сәламәтлек саклау пунктлары, ана һәм бала үзәкләре, диагностика үзәкләре, сөт кухнялары, кан донорлыгы станцияләре, клиник лабораторияләр) урнаштыру
3.4.2	Стационар медицина хезмәте	Стационарда гражданнарга медицина ярдәме күрсәтү өчен билгеләнгән капиталь төзелеш объектларын (хастаханәләрне, бала тудыру йортларын, диспансерларны, фәнни-медицина учреждениеләрен һәм стационар белән дәвалау буенча хезмәт күрсәтүне тәэмин итә торган башка объектларны урнаштыру); ашыгыч ярдәм станцияләрен урнаштыру; санитария авиациясе мәйданчыкларын урнаштыру
3.4.3	Махсус билгеләнештәге медицина оешмалары	Суд-медицина һәм патологик-анатомик экспертиза (морга) уздыруны гамәлгә ашыручы медицина оешмаларын урнаштыру өчен капиталь төзелеш объектларын урнаштыру
3.5	Мәгариф һәм агарту	Тәрбия, белем бирү һәм агарту өчен билгеләнгән капиталь төзелеш объектларын урнаштыру. Әлеге төр куллануның эчтәлеге 3.5.1 - 3.5.2 кодлар белән рөхсәт ителгән куллану төрләренең эчтәлеген үз эченә ала.
3.5.1	Мәктәпкәчә һәм урта башлангыч гомуми белем	Мәгариф, мәктәпкәчә, башлангыч һәм урта гомуми белем бирү өчен билгеләнгән капиталь төзелеш объектларын (балалар яслыләре, балалар бакчалары, мәктәпләр, лицейлар, гимназияләр, сәнгать, музыка мәктәпләре, белем бирү түгәрәкләре һәм белем бирү эшчәнлеген гамәлгә ашыручы башка оешмалар), шул исәптән физик культура һәм спорт белән шөгыльләнү өчен билгеләнгән биналарны, спорт корылмаларын урнаштыру
3.5.2	Урта һәм югары һөнәри белем	Һөнәри белем бирү һәм агарту өчен билгеләнгән капиталь төзелеш объектларын (һөнәри техник училищелар, көллиятләр, сәнгать, музыка училищелары, белем җәмгыятьләре, институтлар, университетлар) урнаштыру, белгечләрне яңадан әзерләү һәм квалификацияләрен күтәрү буенча оешмалар, шул исәптән физик культура һәм спорт белән шөгыльләнү өчен билгеләнгән биналар, спорт корылмаларын һәм башка оешмалар) урнаштыру
3.6	Мәдәни үсеш	Мәдәният объектларын урнаштыру өчен билгеләнгән биналар һәм корылмалар урнаштыру. Әлеге төр куллануның эчтәлеге 3.6.1 - 3.6.3 кодлар белән рөхсәт ителгән куллану төрләренең эчтәлеген үз эченә ала.
3.6.1	Мәдәни-ял итү эшчәнлеге	Музейлар, күргәзмә заллары, сәнгать галереяләре, мәдәният йортлары, китапханәләр, кинотеатрлар һәм кинозаллар,

	объектлары	театрлар, филармонияләр, концерт заллары, планетарийлар урнаштыру өчен билгеләнгән биналарны урнаштыру
3.6.2	Мәдәният һәм ял парклары	Мәдәният һәм ял паркларын урнаштыру
3.6.3	Цирклар һәм ерткычлар	Цирклар, җәнлекләр, зоопарклар, зоосадлар, океанриумнар урнаштыру һәм невольдә кыргый хайваннарны тоту эшчәнлеге төрләрен тормышка ашыру өчен биналар һәм корылмалар урнаштыру
3.7	Дини файдалану	Дини файдаланудагы биналарны һәм корылмаларны урнаштыру. Әлеге төр куллануның эчтәлеге 3.7.1 - 3.7.2 кодлар белән рөхсәт ителгән куллану төрләренең эчтәлеген үз эченә ала.
3.7.1	Дини йолаларны гамәлгә ашыру	Дини йолалар һәм тантаналар башкару өчен билгеләнгән биналарны һәм корылмаларны (шул исәптән чиркәүләрне, соборларны, храмнарны, часовняларны, мәчетләрне, гыйбадәт кылу йортларын, синагогларны) урнаштыру
3.7.2	Дини идарә һәм мәгариф	Дини затлар, дин әһелләре һәм дин әһелләре даими булу урыны өчен билгеләнгән биналарны дини хезмәт башкаруга бәйле рәвештә, шулай ук хәйрия һәм дини белем бирү эшчәнлеген (монастырьлар, скитлар, руханилар йорты, якшәмбе һәм дини мәктәпләр, семинарияләр, дини училищелар) гамәлгә ашыру өчен урнаштыру
3.8	Иҗтимагый идарә	Җәмәгать идарәсе органнарын һәм оешмаларын урнаштыру өчен билгеләнгән биналарны урнаштыру. Әлеге төр куллануның эчтәлеге 3.8.1 - 3.8.2 кодлары белән рөхсәт ителгән куллану төрләренең эчтәлеген үз эченә ала.
3.8.1	Дәүләт идарәсе	Дәүләт органнарын, дәүләт пенсия фондын, җирле үзидарә органнарын, судларны, шулай ук эшчәнлекләрен турыдан-туры тәэмин итүче яисә дәүләт һәм (яисә) муниципаль хезмәтләр күрсәтүче оешмаларны урнаштыру өчен билгеләнгән биналарны урнаштыру
3.8.2	Вәкиллек эшчәнлеге	Чит дәүләтләрнең һәм Россия Федерациясе субъектларының дипломатик вәкиллекләре, Россия Федерациясендә консул учреждениеләре өчен билгеләнгән биналарны урнаштыру
3.9	Фәнни эшчәнлекне тәэмин итү	Фәнни эшчәнлекне тәэмин итү өчен биналар һәм корылмалар урнаштыру. Әлеге төр куллануның эчтәлеге 3.9.1 - 3.9.3 кодлар белән рөхсәт ителгән куллану төрләренең эчтәлеген үз эченә ала.
3.9.1	Гидрометеоро логия һәм аның белән чиктәш өлкәләр өлкәсендәге эшчәнлекне тәэмин итү	Әйләнә-тирә мохиттә бара торган физик һәм химик процессларны күзәтү өчен билгеләнгән капиталь төзелеш объектларын урнаштыру, аның гидрометеорология, агрометеорология һәм гелиогеофизик характеристикаларын билгеләү, атмосфера һавасының, туфракның, су объектларының пычрану дәрәҗәсен, шул исәптән гидробиологик күрсәткечләр буенча, һәм җир тирәли - космик киңлекләрне, гидрометеорология һәм аның белән чиктәш өлкәләрдә кулланыла торган биналарны һәм корылмаларны (доплеровка метеорологик радиолокаторлары, гидрологик постлар һәм башкалар) билгеләү
3.9.2	Фәнни тикшеренүләр	Фәнни тикшеренүләр, тикшеренүләр һәм эшләнмәләр үткәрү өчен билгеләнгән биналарны һәм корылмаларны (фәнни-

	үткәрү	тикшеренү һәм проект институтларын, фәнни үзәкләрне, инновацион үзәкләрне, дәүләт фәннәр академияләрен, тәҗрибә-конструкторлык үзәкләрен, шул исәптән тармак үзәкләрен) урнаштыру
3.9.3	Фәнни сынаулар үткәрү	Фәнни тикшеренүләр, тикшеренүләр һәм эшләнмәләр алып баручы оешмаларны урнаштыру, фәнни яктан карaганда үсемлекләр һәм хайваннар дөньясы үрнәкләрен алу өчен авыл һәм урман хуҗалыгын алып бару өчен биналар һәм корылмалар урнаштыру
3.10	Ветеринария хезмәте	Ветеринария хезмәтләре күрсәтү, авыл хуҗалыгы булмаган терлекләрне тоту яисә үрчетү өчен билгеләнгән капиталь төзелеш объектларын кеше күзәтүендә урнаштыру. Әлеге кулланунын рөхсәт ителгән төрен тоту кодлар белән рөхсәт ителгән куллану төрләренең эчтәлеген үз эченә ала 3.10.1 - 3.10.2.
3.10.1	Амбулатор ветеринария хезмәте күрсәтү	Ветеринария хезмәтләре күрсәтү өчен билгеләнгән капиталь төзелеш объектларын хайваннарны тотудан башка урнаштыру
3.10.2	Хайваннар өчен бүлмәләр	Стационарда ветеринария хезмәтләре күрсәтү өчен билгеләнгән капиталь төзелеш объектларын урнаштыру; авыл хуҗалыгы булмаган хайваннарны тоту, үрчетү өчен билгеләнгән капиталь төзелеш объектларын кеше күзәтүе астында урнаштыру, йортсыз хайваннарны тоту һәм дәвалау буенча хезмәтләр күрсәтү; хайваннар өчен кунакханәләр оештыру өчен билгеләнгән капиталь төзелеш объектларын урнаштыру; хайваннар өчен кунакханәләр оештыру өчен билгеләнгән капиталь төзелеш объектларын урнаштыру
4.0	Эшмәкәр	Капиталь төзелеш объектларын сәүдә, банк һәм башка эшкуарлык эшчәнлеге нигезендә табыш алу максатларында урнаштыру. Әлеге рөхсәт ителгән файдалануның эчтәлеге 4.1 - 4.10 кодларында каралган рөхсәт ителгән куллану төрләренең эчтәлеген үз эченә ала.
4.1	Эшлекле идарә	Капиталь төзелеш объектларын түбәндәге максат белән урнаштыру: дәүләт яисә муниципаль идарә һәм хезмәтләр күрсәтү белән бәйле булмаган идарә эшчәнлеге объектларын урнаштыру, шулай ук оешмалар арасында сату вакытында товар тапшыруны таләп итми торган килешүләр башкаруны тәэмин итү, шул исәптән биржа эшчәнлеге (банк һәм иминият эшчәнлегеннән тыш)
4.2	Сәүдә объектлары (сәүдә үзәкләре, сәүдә-күңел ачу үзәкләре (комплекслар)	Товарлар сатуны гамәлгә ашыручы бер яисә берничә оешманы урнаштыру, 4.5 - 4.8.2 кодлар белән рөхсәт ителгән куллану төрләре эчтәлегенә ярашлы рәвештә хезмәтләр күрсәтү максатыннан, 5000 кв.м артык мәйданлы капиталь төзелеш объектларын урнаштыру; хезмәткәрләр автомобильләре һәм (яисә) сәүдә үзәгенә килүчеләр өчен гаражлар һәм (яисә) стоянкалар урнаштыру
4.3	Базар	

		Даими яисә вакытлыча сәүдә (ярминкә, базар, базар) оештыру өчен билгеләнгән капиталь төзелеш объектларын, корылмаларны урнаштыру, һәр сәүдә урынының 200 кв. метрдан артык сәүдә мәйданы булмавын исәпкә алып; хезмәткәрләр автомобильләре һәм базарга килүчеләр өчен гаражлар һәм (яисә) тукталышлар урнаштыруны
4.4	Кибет	Сәүдә мәйданы 5000 кв. метрга кадәр булган товарларны сату өчен билгеләнгән капиталь төзелеш объектларын урнаштыру
4.5	Банк һәм иминият эшчәнлеге	Банк һәм иминият хезмәтләре күрсәтә торган оешмаларны урнаштыру өчен билгеләнгән капиталь төзелеш объектларын урнаштыру
4.6	Җәмәгать туклануы	Җәмәгать туклануы урыннары (рестораннар, кафелар, ашханәләр, кабымлыклар, барлар) урнаштыру максатларында капиталь төзелеш объектларын урнаштыру
4.7	Кунакханә хезмәте	Кунакханәләрне, шулай ук аларда вакытлыча яшәү өчен торак урыны бирүдән эшкуарлык файдасын алу максатында кулланыла торган башка биналарны урнаштыру
4.8	Күңел ачулар	Күңел ачу өчен билгеләнгән биналар һәм корылмалар урнаштыру. Әлеге төр куллануның эчтәлеге 4.8.1 - 4.8.3 кодлар белән рөхсәт ителгән куллану төрләренең эчтәлеген үз эченә ала.
4.8.1	Күңел ачу чаралары	Күңел ачу чараларын, сәяхәтләрне оештыру өчен билгеләнгән биналар һәм корылмалар, дискотекалар һәм бию мәйданчыклары, төнге клублар, аквапарклар, боулинг, аттракционнар һ.б.лар, уен автоматлары (азартлы уеннар үткәрү өчен файдаланыла торган уен җиһазларыннан тыш), уен мәйданчыклары урнаштыру
4.8.2	Азартлы уеннар үткәрү	Бумекер конторалары, тотализаторларны, аларның уен зоналарыннан тыш ставкаларны кабул итү пунктларын урнаштыру өчен билгеләнгән биналарны һәм корылмаларны урнаштыру
4.8.3	Уен зоналарында комарлы уеннар үткәрү	Уен биналарын һәм корылмаларын азартлы уеннар һәм уен өстәлләре уздыру өчен кулланыла торган уен автоматлары залларын урнаштыру, шулай ук уен зоналарына килүчеләр өчен кунакханәләр һәм җәмәгать туклануы биналарын урнаштыру рөхсәт ителә торган уен зоналарында урнаштыру
4.9	Хезмәт гаражлары	Эшчәнлек төрләрен гамәлгә ашыру максатларында файдаланыла торган даими яисә вакытлыча гаражларны, хезмәт автотранспортын саклау өчен туктап торуларны урнаштыру, кодлар белән рөхсәт ителгән куллану төрләрендә каралган эшчәнлек төрләрен гамәлгә ашыру максатларында гомуми файдаланудагы транспорт чараларын, шул исәптән депоны урнаштыру һәм саклау өчен.
4.9.1	Юл сервисы объектлары	Юл сервисы биналарын һәм корылмаларын урнаштыру. Әлеге төр куллануның эчтәлеге 4.9.1.1 - 4.9.1.4 кодлар белән рөхсәт ителгән куллану төрләренең эчтәлеген үз эченә ала.
4.9.1.1	Транспорт чараларын көйләү	Автозаправка станцияләрен урнаштыру; юл сервисы объектлары сыйфатында җәмәгать туклануын оештыру өчен кирәкле сәүдә кибетләрен, биналарны урнаштыру
4.9.1.2	Юл ялын	Юл сервисы (мотельләр) сыйфатында кунакханә хезмәтләре

	тәэмин итү	күрсәтү өчен биналар урнаштыру, шулай ук тиешле сәүдә кибетләрен, җәмәгать туклануын юл сервисы объектлары сыйфатында оештыру өчен биналар урнаштыру
4.9.1.3	Автомобиль мойкалары	Автомобиль мобильләрен урнаштыру, шулай ук бергә сәүдә кибетләрен урнаштыру
4.9.1.4	Автомобильләрне ремонтлау	Автомобильләрне ремонтлау һәм аларга хезмәт күрсәтү өчен билгеләнгән остаханәләрне һәм юл сервисының башка объектларын урнаштыру, шулай ук тиешле сәүдә кибетләрен урнаштыру
4.10	Күргәзмә-ярминкә эшчәнлеге	Күргәзмә-ярминкә һәм конгресс эшчәнлеген гамәлгә ашыру өчен билгеләнгән капиталь төзелеш объектларын, корылмаларны, күрсәтелгән чараларга хезмәт күрсәтү өчен кирәкле эшчәнлекне дә кертеп, урнаштыру (экспозиция мәйданын төзү, чараларда катнашучыларның туклануын оештыру)
5.0	Ял (рекреация)	Спорт, физик культура, җәяүле яисә югары йөрүләр, ял һәм туризм белән шөгыльләнү өчен урыннар, табигать, пикниклар, аучылар, балыкчылар һәм башка эшчәнлекне күзәтү; шәһәр урманнарын, скверларны, буаларны, күлләрне, сусаклагычларны, пляжларны булдыру һәм карау, шулай ук аларда ял урыннарын төзекләндерү. Әлеге төр куллануның эчтәлеге 5.1 - 5.5 кодлар белән рөхсәт ителгән куллану төрләренең эчтәлеген үз эченә ала.
5.1	Спорт	Спорт белән шөгыльләнү өчен биналар һәм корылмалар урнаштыру. Әлеге төр куллануның эчтәлеге 5.1.1 - 5.1.7 кодлар белән рөхсәт ителгән куллану төрләренең эчтәлеген үз эченә ала.
5.1.1.	Спорт-тамаша чараларын тәэмин итү	500 урынлы тамашачылар өчен махсус урыннар булган спорт-тамаша биналарын һәм корылмаларны (стадионнарны, спорт сарайларын, боз сарайларын, ипподромнарны) урнаштыру
5.1.2	Биналарда спорт белән шөгыльләнүне тәэмин итү	Биналарда һәм корылмаларда спорт клублары, спорт заллары, бассейннар, физкультура-савыктыру комплекслары урнаштыру
5.1.3	Спорт белән шөгыльләнү өчен мәйданчыклар	Ачык һавада спорт һәм физкультура белән шөгыльләнү өчен мәйданчыклар (физкультура мәйданчыклары, йөгерү юллары, спорт уены өчен кырлар) урнаштыру
5.1.4	Спорт белән шөгыльләнү өчен җиһазландырылган мәйданчыклар	Спорт һәм физкультура белән шөгыльләнү өчен корылмаларны ачык һавада урнаштыру (теннис кортлары, автодромнар, мотодромнар, трамплиннар, спорт атулары)
5.1.5	Су спорты	Су спорт төрләре белән шөгыльләнү өчен спорт корылмаларын урнаштыру (су спорт төрләрен оештыру һәм тиешле инвентарьны саклау өчен кирәкле причаллар һәм корылмалар)
5.1.6	Авиация спорты	Спорт корылмаларын спортның авиация төрләре белән шөгыльләнү өчен урнаштыру (ангарлар, очып китү-утырту мәйданчыклары һәм тиешле инвентарьны саклау өчен

		кирәкле башка корылмалар)
5.1.7	Спорт базалары	Анда озак яшәүче затларның спорт әзерлеге гамәлгә ашырыла торган спорт базаларын һәм лагерьларын урнаштыру
5.2	Табигый-танып белү туризмы	Табигать, җәяүлеләр һәм ат чабышлары белән танышу өчен база һәм палатка лагерьларын урнаштыру, сукмак һәм юллар салу, әйләнә-тирә табигать мохите турында танып белү белешмәләре булган щитлар урнаштыру; табигатьне саклау һәм табигатьне торгызу чараларын гамәлгә ашыру
5.2.1	Туристлык хезмәте	Дәвалау буенча хезмәтләр күрсәтми торган пансионатларны, туристлык кунакханәләрен, кемпингларын, ял йортларын, шулай ук аларда вакытлыча яшәү өчен торак урын бирүдән эшкуарлык файдасын алу максатында кулланыла торган башка биналарны урнаштыру; балалар лагерьларын урнаштыру
5.3	Аучылык һәм балыкчылык	Аучылык һәм балыкчылык урыннарын төзекләндерү, шул исәптән аучылык яисә балыкчылык йорты, җәнлекләрнең баш санын торгызу һәм тоту өчен кирәкле корылмалар яки балык тоту урыннары урнаштыру.
5.4	Аз үлчәмле суднолар өчен бүләкләр	яхталарны, катерларны, көймәләрне һәм башка кече судноларны причал ясау, саклау һәм хезмәт күрсәтү өчен билгеләнгән корылмаларны урнаштыру
5.5	Гольф өчен идән яки атлы прогулкалар	Гольф уйнау яки ат белән йөрүләр өчен урыннар урнаштыру, шул исәптән кирәкле җир эшләрен башкару һәм ярдәмче корылмаларны урнаштыру, трибуналар урнаштыруны күздә тотмаган атлы портив манежлар урнаштыру
6.0	Җитештерү эшчәнлеге	Файдалы казылмаларны чыгару, аларны эшкәртү, сәнәгать ысулы белән әйберләр әзерләү максатларында капиталь төзелеш объектларын урнаштыру Комментарий: Рөхсәт ителгән файдалануның әлеге төрен күрсәтелгән территориаль зона тематикасына туры килми торган сәнәгать объектларының территориаль зонасы чикләрендә булган очракта кулланырга кирәк.
6.1	җир асты байлыкларынн ан файдалану	Геологик тикшеренүләрне гамәлгә ашыру; файдалы казылмалар чыгару ачык (карьералар, отваллар) һәм ябык (шахталар, скважиналар) ысуллар белән; капиталь төзелеш объектларын, шул исәптән җир асты объектларын, файдалы казылмалар чыгару максатларында урнаштыру; чимал транспортлауга һәм (яисә) сәнәгать эшкәртүенә әзерләү өчен кирәкле капиталь төзелеш объектларын урнаштыру; файдалы казылмалар чыгару авылара территориядә башкарылса, җир асты байлыкларыннан файдалану максатлары өчен кирәкле биналарга һәм корылмаларга хезмәт күрсәтүче хезмәткәрләргә яшәү өчен билгеләнгән капиталь төзелеш объектларын урнаштыру
6.2	Авыр сәнәгать	Тау-баету һәм тау-эшкәртү, металлургия, машина төзелеше сәнәгате капиталь төзелеш объектларын урнаштыру, шулай ук

		суднолар төзелеше, авиатөзелеш, вагон төзү, машина төзелеше, станоклар төзү продукциясен җитештерү һәм ремонтлау, шулай ук эксплуатациялә͏ү өчен саклау яки санитар-саклау зоналарын урнаштыру каралган башка шундый сәнәгать предприятиеләрен урнаштыру, моңа сәнәгать объекты рөхсәт ителгән файдалануның башка төренә кертелгән очраклар керми.
6.2.1	Автомобиль төзелеше сәнәгате	Транспорт чаралары һәм җиһазлар җитештерү, автомобильләр җитештерү, автомобиль кузовлары җитештерү, прицеплар, ярымприцеплар һәм бер яисә берничә төр транспорт йөртү, автомобильләр һәм аларның двигательләре өлешләрен җитештерү өчен билгеләнгән контейнерлар җитештерү өчен билгеләнгән капиталь төзелеш объектларын урнаштыру
6.3	Җиңел сәнәгать	Текстиль, фарфор-фаянс, электрон сәнәгать өчен билгеләнгән капиталь төзелеш объектларын урнаштыру
6.3.1	Фармацевтика сәнәгате	Фармацевтика производствосы өчен билгеләнгән капиталь төзелеш объектларын, шул исәптән сак яисә санитар-яклау зоналарын билгеләү каралган объектларны урнаштыру
6.4	Азык-төлек сәнәгате	Азык-төлек сәнәгате объектларын, авыл хуҗалыгы продукциясен эшкәртүгә аларны башка продукциягә (консервлау, чүкеү, икмәк пешерү) китерә торган ысул белән урнаштыру, шул исәптән эчемлекләр, алкоголь эчемлекләр һәм тәмәке әйберләре җитештерү өчен
6.5	Нефтехимия сәнәгате	Углеводород чималын эшкәртү, ашламалар, полимерлар, көнкүреш билгеләнешендәге химик продукция һәм мондый продукция җитештерү өчен билгеләнгән капиталь төзелеш объектларын, шулай ук башка шундый сәнәгать предприятиеләрен урнаштыру
6.6	Төзелеш сәнәгате	Җитештерү өчен билгеләнгән капиталь төзелеш объектларын: төзелеш материаллары (кирпечләр, пиломатериаллар, цемент, беркетү материаллары), көнкүреш һәм төзелеш газ һәм сантехника җиһазлары, лифтлар һәм күтәргечләр, столяр продукция, җыелма йортлар яки аларның өлешләре һәм башка шундый продукция җитештерү өчен урнаштыру
6.7	Энергетика	Гидроэнергетика объектларын, җылылык станцияләрен һәм башка электр станцияләрен урнаштыру, электр станцияләре (золоотваллар, гидротехник корылмалар) өчен хезмәт күрсәтүче һәм ярдәмче корылмалар урнаштыру; урнаштыру урнаштыру урнаштыру урнаштыру урнаштыру урнаштыру энергетика объектларыннан тыш, электр челтәре хуҗалыгы объектларын урнаштыру, 3.1 коды белән рөхсәт ителгән файдалану төрен карап тоту каралган энергетика объектларыннан тыш, урнаштыру.
6.7.1	Атом энергетикасы	Атом энергиясен, шул исәптән атом станцияләрен, атом-төш җайланмаларын (фәнни максатларда булдырылганнардан тыш), атом-төш материалларын һәм радиоактив матдәләрне саклау пунктларын электр станцияләре өчен хезмәт күрсәтүче һәм ярдәмче корылмаларны урнаштыру; атом электр станцияләренә хезмәт күрсәтүче электр челтәре хуҗалыгы объектларын урнаштыру

6.8	Элемтә	Элемтә, радиотапшырулар, телевидение объектларын урнаштыру, шул исәптән һава радиорелей, җир өсте һәм җир асты элемтә линияләрен, радиофикация линияләрен, антен кырларын, элемтә кабельле линияләрендә көчәйтү пунктларын, спутник элемтә һәм телерадиотапшырулар инфраструктурасын да кертеп, урнаштыру эчтәлектә каралган элемтә объектларыннан тыш кодлар белән рөхсәт ителгән куллану төрләре 3.1.1, 3.2.3.
6.9	Складлар	Йөк булдырылган җитештерү комплексларының бер өлеше булмаган - сәнәгать базалары, складлары, төяү терминаллары һәм докилары, нефть саклагычлары һәм нефть налив станцияләре, газ саклагычлары һәм аларны газ конденсатлы һәм газ суыртү станцияләре, элеваторлар һәм азык-төлек складлары булган җитештерү комплексларын вакытлыча саклау, бүлү һәм күчерү корылмаларын (стратегик запасларны саклаудан тыш) урнаштыру
6.9.1	Склад мәйданчыклары	Ачык һавада йөкләрне вакытлыча саклау, бүлү һәм бушату (стратегик запасларны саклаудан тыш)
6.10	Космик эшчәнлекне тәэмин итү	Косдромнарны, старт комплексларын һәм җибәрү җайланмаларын, команда-үлчәү комплексларын, космик объектлар очышлары белән идарә итү үзәкләрен һәм пунктларын, мәгълүматны кабул итү, саклау һәм эшкәртү пунктларын, космик техниканы саклау базаларын, космик объектларны җиргә утырту полигоннарын, космик техниканы эшкәртү өчен экспериментал база объектларын, космонавтлар әзерләү үзәкләрен һәм җайланмаларын, космик эшчәнлекне башкарганда кулланыла торган башка корылмаларны урнаштыру
6.11	Целлюлоз-кәгазь сәнәгате	Целлюлоза-кәгазь җитештерү, целлюлоза, агач массасы, кәгазь, картон һәм алардан ясалган әйберләр җитештерү, нәшрият һәм полиграфия эшчәнлеге өчен билгеләнгән капиталь төзелеш объектларын урнаштыру, язылган мәгълүмат чыганакларын тиражлау
6.12	Фәнни-җитештерү эшчәнлеге	Технологик, сәнәгать, агросәнәгать паркларын, бизнес-инкубаторларны урнаштыру
7.0	Транспорт	Кешеләр яки йөкләр ташу яки матдәләр тапшыру өчен кулланыла торган төрле юл һәм корылмаларның урнашуы. Әлеге төр куллануның эчтәлеге 7.1 - 7.5 кодлар белән рөхсәт ителгән куллану төрләренең эчтәлеген үз эченә ала.
7.1	Тимер юл транспорты	Тимер юл транспортында капиталь төзелеш объектларын урнаштыру. Әлеге төр куллануның эчтәлеге үз эченә 7.1.1 - 7.1.2 кодлары белән рөхсәт ителгән куллану төрләренең эчтәлеген ала.
7.1.1	Тимер юл юллары	Тимер юлларны урнаштыру
7.1.2	Тимер юл ташуларына хезмәт	Биналар һәм корылмаларны, шул исәптән тимер юл вокзалларын һәм станцияләрен, шулай ук җир өсте һәм җир асты биналарын, корылмаларны, тимер юл транспортының

	күрсәтү	башка объектларын эксплуатацияләү, тоту, төзү, реконструкцияләү, ремонтлау өчен кирәкле җайланмалар һәм объектлар урнаштыру; төяү-бушату мәйданчыкларын, тигезләү складларын (ягулык-майлау материаллары складларыннан һәм теләсә нинди типтагы автозаправка станцияләреннән, шулай ук федераль законнарда билгеләнгән хәрәкәт иминлеге таләпләре үтәлгән очракта, федераль законнарда билгеләнгән куркыныч матдәләрне һәм материалларны саклау өчен билгеләнгән складлардан тыш) һәм башка объектларны урнаштыру.
7.2	Автомобиль транспорты	Автомобиль транспорты биналарын һәм корылмаларын урнаштыру. Әлеге төр куллануның эчтәлеге үз эченә 7.2.1 - 7.2.3 кодлар белән рөхсәт ителгән куллану төрләренең эчтәлеген ала.
7.2.1	Автомобиль юлларын урнаштыру	Шәһәр урамнары һәм юллар чикләрендә торак пунктлардан читтәге автомобиль юлларын һәм аларга бәйле техник корылмаларны, юл буе (парковкаларны) транспорт чараларын шәһәр урамнары һәм юллар чикләрендә урнаштыру, моңа 2.7.1, 4.9, 7.2.3 кодлары белән рөхсәт ителгән файдалану төрләре белән, шулай ук транспорт чараларын саклау өчен билгеләнгән некапиталь корылмаларны урнаштыру; юл хәрәкәте иминлеге өчен җаваплы эчке эшләр органнары постларын урнаштыру өчен билгеләнгән объектларны урнаштыру
7.2.2	Пассажирларга хезмәт күрсәтү	Урнашуы рөхсәт ителгән 7.6 код белән файдалану төреннән каралган капиталь төзелеш объектларыннан тыш, пассажирларга хезмәт күрсәтү өчен билгеләнгән биналарны һәм корылмаларны урнаштыру
7.2.3	Гомуми файдаланудагы транспорт баганалары	Кешеләрне билгеләнгән маршрут буенча ташучы транспорт чаралары тукталышын урнаштыру
7.3	Су транспорты	Су юлларында суднолар йөреше өчен ясалма төзелгән эчке су юлларын урнаштыру, эчке су юлларын капиталь төзү объектларын урнаштыру, диңгез портларын капиталь төзү объектларын урнаштыру, капиталь төзелеш объектларын, шул исәптән диңгез һәм елга портларын, причалларны, пристаньнарны, гидротехник корылмаларны, навигация җиһазларын һәм башка объектларны суднолар йөрешен һәм су ташуларны тәэмин итү, су транспортын заправкалары урнаштыру.
7.4	Һава транспорты	Аэродромнар, вертолет мәйданчыклары (вертодромнар) урнаштыру, гидросамолетларны китерү һәм причал ясау өчен урыннар урнаштыру, һава судноларын очып китү һәм җиргә төшерү (китерү) өчен кирәкле очышларны һәм башка объектларны радиотехник тәэмин итү, аэропортлар (аэровокзаллар) һәм пассажирларны утырту һәм утырту, аларга хезмәт күрсәтү һәм аларның куркынычсызлыгын тәэмин итү өчен кирәкле башка объектларны урнаштыру, шулай ук һава юлы белән йөри торган йөкләрне төяү, бушату һәм саклау өчен кирәкле объектларны урнаштыру; һава судноларына техник хезмәт күрсәтү һәм ремонт ясау өчен

		билгеләнгән объектларны урнаштыру
7.5	Торбаүткәргеч транспорт	Нефть үткәргечләрне, сuүткәргечләрне, газүткәргечләрне һәм башка торба үткәргечләрне, шулай ук аталган торбаүткәргечләрне эксплуатацияләү өчен кирәкле башка биналарны һәм корылмаларны урнаштыру
7.6	Урамнан тыш транспорт	Метрополитенны, шул исәптән метрополитенның җир өсте юлларын, утырту станцияләрен, пассажирлар өчен станцияара күчешләрне, электродепоны, вентиляция шахталарын эксплуатацияләү өчен кирәкле корылмаларны урнаштыру; бүтән төр җир өсте корылмаларын (монорельс транспортын, канат юллары асылмаларын, фуникулерларны) урнаштыру
8.0	Оборонаны һәм куркынычсызлыкны тәэмин итү	Россия Федерациясе Кораллы Көчләрен, башка гаскәрләрне, хәрби формированиеләрне һәм алар белән идарә итү органнарын (хәрби оешмаларны, эчке гаскәрләрне, учреждениеләрне һәм башка объектларны урнаштыру, гаскәрләрне һәм флот көчләрен дислокацияләү), хәрби өйрәнүләр һәм хәрби частьларның хәрби әзерлеген тәэмин итүгә юнәлдерелгән башка чаралар уздыру; хәрби училищелар, хәрби институтлар, хәрби университетлар, хәрби академияләр биналарын урнаштыру; таможня эшчәнлеген гамәлгә ашыруны тәэмин итә торган объектлар урнаштыру Комментарий: Рөхсәт ителгән файдалануның әлеге төре хәрби комиссариатларны, хәрби чакыру пунктларын, гражданнар оборонасы бүлекчәләрен һәм гадәттән тыш хәлләрне урнаштыру мөмкинлеген күздә тота.
8.1	Кораллы көчләрне тәэмин итү	Коралны, хәрби билгеләнештәге техниканы һәм боеприпасларны эшләү, сынау, җитештерү яки юк итү өчен билгеләнгән капиталь төзелеш объектларын урнаштыру; сынау полигоннары, кораллануны юкка чыгару һәм корал яки сугыш кирәк-яракларын куллануга, җитештерүгә, ремонтлауга яисә юкка чыгаруга бәйле рәвештә барлыкка килә торган калдыкларны юкка чыгару урыннары буларак җир кишәрлекләрен урнаштыру; дәүләт һәм мобилизация резервларында (саклагычларда, складларда һәм башка объектларда) матди кыйммәтләр запасларын булдыру һәм саклау өчен кирәкле капиталь төзелеш объектларын урнаштыру; иминлеген тәэмин итү өчен административ-территориаль берәмлекләр төзелгән объектларны урнаштыру.
8.2	Россия Федерациясе Дәүләт чиген саклау	Россия Федерациясе Дәүләт чиген яклауны һәм саклауны тәэмин итү, чик буе хәрби частьларын һәм алар белән идарә итү органнарын урнаштыру, шулай ук Россия Федерациясе Дәүләт чиге аша үткәрү пунктларын урнаштыру өчен кирәкле инженерлык корылмаларын һәм чит илләрне, чик буе хәрби частьларын һәм алар белән идарә итү органнарын урнаштыру, шулай ук Россия Федерациясе Дәүләт чиге аша үткәрү пунктларын урнаштыру өчен кирәкле башка объектларны урнаштыру

8.3	Эчке хокук тәртибен тәэмин итү	Хәрби хезмәт булган эчке эшләр органнары, Росгвардия һәм коткару хезмәтләре әзерлегендә ярдәм итү өчен кирәкле капиталь төзелеш объектларын урнаштыру; җитештерү биналарының бер өлеше булган гражданнар оборонасы объектларыннан тыш, гражданнар оборонасы объектларын урнаштыру
8.4	Җәзалар үтәтү эшчәнлеген тәэмин итү	Капиталь төзелеш объектларын иректән мәхрүм итү урыннары булдыру өчен урнаштыру (тикшерү изоляторлары, төрмәләр, җирлекләр)
9.0	Табигатьне махсус саклау һәм өйрәнү эшчәнлеге	Чикләрендә хуҗалык эшчәнлеге, табигатьне саклауга һәм өйрәнүгә бәйле эшчәнлектән тыш, рөхсәт ителми торган махсус сакланылучы табигать территорияләрен булдыру юлы белән үсемлекләр һәм хайваннар дөньясын саклау һәм өйрәнү (дәүләт табигать тыюлыклары, милли һәм табигый парклар, табигать һәйкәлләре, дендрология парклары, ботаника бакчалары, оранжереяләр)
9.1	Табигать территорияләр ен саклау	Әйләнә-тирә табигать мохитенең аерым табигый сыйфатларын әлеге зонада хуҗалык эшчәнлеген чикләү юлы белән саклау, аерым алганда: тыелган полосаларны булдыру һәм тәрбияләү, яклау урманнарын, шул исәптән шәһәр урманнарын, урман паркларында булдыру һәм тәрбияләү, яклау урманнарында рөхсәт ителгән башка хуҗалык эшчәнлеге, тыюлыкларда табигать ресурсларыннан файдалану режимын саклау, аеруча кыйммәтле булган җирләрнең үзлекләрен саклау. Комментарий: Рөхсәт ителгән файдалануның әлеге төрен, гомуми файдаланудагы территорияләрне оештырудан тыш, махсус хуҗалык эшчәнлеге каралмаган территорияләр чикләрендә кулланырга кирәк.
9.2	Курорт эшчәнлеге	Табигый дәвалау ресурсларын (минераль сулар ятмалары, дәвалау пычраклары, рапой лиманнар һәм күлләр, махсус климат һәм кеше авыруларын профилактикалау һәм дәвалау өчен файдаланыла торган яки кулланылырга мөмкин булган башка табигать факторлары һәм шартлары) дәвалау һәм дәвалау ресурсларын тау-санитария округының беренче зонасы чикләрендә дәвалау-савыктыру һәм курорт җирләрен саклауны ярлыландырудан һәм юкка чыгарудан саклау өчен файдалану.
9.2.1	Санатор эшчәнлек	Халыкны дәвалау һәм сәламәтләндерү хезмәтләрен күрсәтүне тәэмин итә торган шифаханәләр, профилакторийлар, бальнеологик дәвалау шифаханәләре, бальнеологик дәвалау шифаханәләре, пычрак савытлары урнаштыру; дәвалау-савыктыру урыннарын (пляжлар, бюветлар, шифаханәләр, дәвалау-савыктыру урыннары) урнаштыру; дәвалау-савыктыру лагерьлары урнаштыру.
9.3	Тарихи-мәдәни эшчәнлек	Россия Федерациясе халыкларының мәдәни мирас объектларын (тарих һәм мәдәният ядкарьләрен) саклап калу һәм өйрәнү, шул исәптән: археологик мирас объектларын, истәлекле урыннарны, тарихи кәсепләр, җитештерү һәм

		һөнәрчелек урыннарының, тарихи җирлекләрнең көнкүрешен, хәрби һәм гражданлык каберлекләрен, мәдәни мирас объектларын, тарихи промысел яки һөнәрчелек булган хуҗалык эшчәнлеген, шулай ук танып белү туризмын тәэмин итүче хуҗалык эшчәнлеген тәэмин итү
10.0	Урманнардан файдалану	Агач материалын һәм агач булмаган урман ресурсларын әзерләү, беренчел эшкәртү һәм чыгару, урманнарны саклау һәм торгызу эшчәнлеге һәм башка максатлар. Әлеге төрдәге рөхсәт ителгән файдалануның эчтәлеге кодлар белән рөхсәт ителгән куллану төрләренең эчтәлеген үз эченә ала 10.1 - 10.4
10.1	Агачны әзерләү	Табигать шартларында үскән, шул исәптән гражданнар тарафыннан үз ихтыяҗлары өчен үсеп чыккан урман утыртмаларын кисү, өлешчә эшкәртү, агачны саклау һәм чыгару, урман юлларын булдыру, агач (урман складлары, урман киселешләре) эшкәртү һәм саклау өчен кирәкле корылмаларны урнаштыру, урманнарны саклау һәм торгызу
10.2	Урман плантацияләре	Кеше хезмәте белән үстерелгән урман утыртмаларын үстерү һәм кисү, үзагачны өлешчә эшкәртү, саклау һәм чыгару, юллар булдыру, агач (урман складлары, урман киселешләре) эшкәртү һәм саклау өчен кирәкле корылмалар урнаштыру, урманнарны саклау
10.3	Урман ресурсларын әзерләү	Табылган урман ресурсларын, шул исәптән гражданнар тарафыннан үз ихтыяҗлары өчен, азык-төлек урман ресурсларын һәм кыргый үсүче үсемлекләрне әзерләү, саклау, тирәнтен эшкәртү һәм чыгару, урман ресурсларын саклау һәм эшкәртү өчен кирәкле вакытлы корылмаларны (киптерүләр, гөмбә кайнату, складлар) урнаштыру, урманнарны саклау өчен кирәкле вакытлыча корылмаларны урнаштыру
10.4	Резерв урманнары	Урманнарны саклауга бәйле эшчәнлек
11.0	Су объектлары	Бозлыклар, карлар, инешләр, елгалар, күлләр, сазлыклар, территориаль диңгезләр һәм башка өске су объектлары
11.1	Су объектларыннан гомуми файдалану	Су объектларына тоташкан җир кишәрлекләрен, әгәр тиешле тыюлар законда билгеләнмәгән булса, судан гомуми файдалануны (гражданнар тарафыннан шәхси ихтыяҗлар өчен гамәлгә ашырыла торган судан файдалану, шулай ук эчәргә яраклы һәм хуҗалык-көнкүрешне су белән тәэмин итү максатларында су ресурсларын алу (алу), су объектларында ял итү өчен билгеләнгән аз үлчәмле суднолардан, су мотоциклларыннан һәм башка техник чаралардан файдалану
11.2	Су объектларыннан махсус файдалану	Су объектларына тоташкан җир кишәрлекләрен махсус судан файдалану өчен кирәкле ысуллар (су объектларыннан су ресурсларын алу, агып төшүче суларны һәм (яисә) дренаж суларын агызу, төптән тирәнәйтү, шартлату, бораулау һәм су объектларының төбен һәм ярларын үзгәртүгә бәйле башка эшләр) куллану
11.3	Гидротехник корылмалар	Сусаклагыч һәм балык тоту корылмаларын, яр саклау корылмаларын эксплуатацияләү өчен кирәкле гидротехник корылмаларны (плотиналар, водосброслар, су җыю, су чыгару һәм башка гидротехник корылмаларны, суднолар үткәрү корылмаларын, балык тоту һәм балык тоту корылмаларын, яр

		буе саклау корылмаларын) урнаштыру
12.0	Гомуми файдаланудагы җир кишәрлекләре (территорияләр)	Гомуми файдаланудагы җир кишәрлекләре. Әлеге төр кулланунын эчтәлеге түбәндәге кодлар белән рөхсәт ителгән куллану төрләренең эчтәлеген үз эченә ала 12.0.1 - 12.0.2. Комментарий: Әлеге Кагыйдәләргә карата рөхсәт ителгән файдалануның әлеге төрен кызыл сызыклар билгеләү юлы белән төзелгән территорияләр чикләрендә күздә тотарга кирәк.
12.0.1	Урам-юл челтәре	Урам-юл челтәре объектларын: торак пунктлар чикләрендә автомобиль юллары, трамвай юллары һәм җәяүлеләр өчен тротуарлар, җәяүлеләр өчен чыгу урыннары, бульварлар, мәйданнар, машина юллары, велотранспорт һәм инженерлык инфраструктурасы объектлары урнаштыру; шәһәр урамнары һәм юллар чикләрендә юл буе тукталышларын (парковкаларын) урнаштыру, моңа кодлар белән рөхсәт ителгән 2.7.1, 4.9, 7.2.3 кодлар белән куллану төрләре каралган, шулай ук транспорт чараларын саклау өчен билгеләнгән некапиталь корылмаларны урнаштыру.
12.0.2	Территорияне төзекләндерү	Территорияне төзекләндерүнең состав өлеше буларак кулланыла торган декоратив, техник, планлаштыру, конструктив җайланмалар, яшелләндерү элементларын, җиһазларның һәм бизәүнең төрле төрләрен, кече архитектура формаларын, стационар булмаган корылмаларны һәм корылмаларны, мәгълүмати щитларны һәм күрсәткечләрне урнаштыру
12.1	Ритуаль эшчәнлек	Зиратлар, крематорийлар һәм күмү урыннары урнаштыру; тиешле гыйбадәт корылмаларын урнаштыру; ритуаль-йола билгеләнешендәге продукция җитештерү эшчәнлеген гамәлгә ашыру
12.2	Махсус эшчәнлек	Җитештерү һәм куллану калдыкларын, медицина калдыкларын, биологик калдыкларны, радиоактив калдыкларны, озон катламын җимерә торган матдәләрне урнаштыру, саклау, күмү, туплау, эшкәртү, зарарсызландыру, зарарсызландыру, шулай ук калдыкларны урнаштыру, күмү, саклау объектларын урнаштыру объектларын урнаштыру, мондый калдыкларны (үләт базларын, чүп яндыру һәм эшкәртү заводларын, көнкүреш чүп-чарын һәм калдыкларны күмү һәм сортларга аеру полигоннарын, аларны икенчел эшкәртү өчен әйберләрне җыю урыннарын урнаштыру)
12.3	запас	Хуҗалык эшчәнлеге булмау
13.0	Гомуми билгеләнештәге җир кишәрлекләре	Гражданнар тарафыннан бакчачылык яисә яшелчәчелек алып бару территориясе чикләрендә урнашкан җир кишәрлекләренең гомуми файдаланудагы мөлкәте булган һәм гомуми файдаланудагы мөлкәткә карый торган капиталь төзелеш объектларын урнаштыру өчен билгеләнгән җир кишәрлекләре
13.1	Яшелчәлек алып бару	Гражданнарның авыл хуҗалыгы культураларының үз ихтыяҗлары өчен ялын һәм (яисә) аларны үстерүне гамәлгә ашыру; инвентарьны саклау һәм авыл хуҗалыгы культурасы уңышы өчен билгеләнгән күчемсез милек объектлары булмаган хуҗалык корылмаларын урнаштыру:

		Әлеге Кагыйдәләргә карата рөхсәт ителгән файдалануның әлеге төре бернинди капиталь төзелеш объектларын урнаштыруны күздә тотмый. «Кыр участокларында шәхси ярдәмче хуҗалык алып бару» рөхсәт ителгән куллану төреннән аермалы буларак (код 1.16), хокук ияләре физик затлар булган җир кишәрлекләре өчен кулланыла.
13.2	Бакчачылык тармагын алып бару	Гражданнар тарафыннан авыл хуҗалыгы культураларының үз ихтыяҗлары өчен ял итүне һәм (яисә) аларны үстерүне гамәлгә ашыру; 2.1 коды белән рөхсәт ителгән файдалану төрен, хуҗалык корылмаларын һәм гаражларны тасвирлауда күрсәтелгән бакча йортын, торак йортны үз ихтыяҗлары өчен урнаштыру Комментарий: Ел әйләнәсе яшәү һәм инженерлык инфраструктурасы белән тәэмин итү күздә тотылмаган йорт - бакча йорты. Рөхсәт ителгән файдалануның әлеге төре бакча яки торак йорттан тыш, коймалар, җирләү, бәдрәфләр, сарайлар һәм башка ишегалларын урнаштыру мөмкинлеген күздә тота.

*Дәүләт теркәве, кадастр һәм картография федераль хезмәтенең 10.11.2020 ел № П/0412 боерыгы белән расланган җир кишәрлекләреннән рөхсәт ителгән файдалану төрләре классификаторы нигезендә

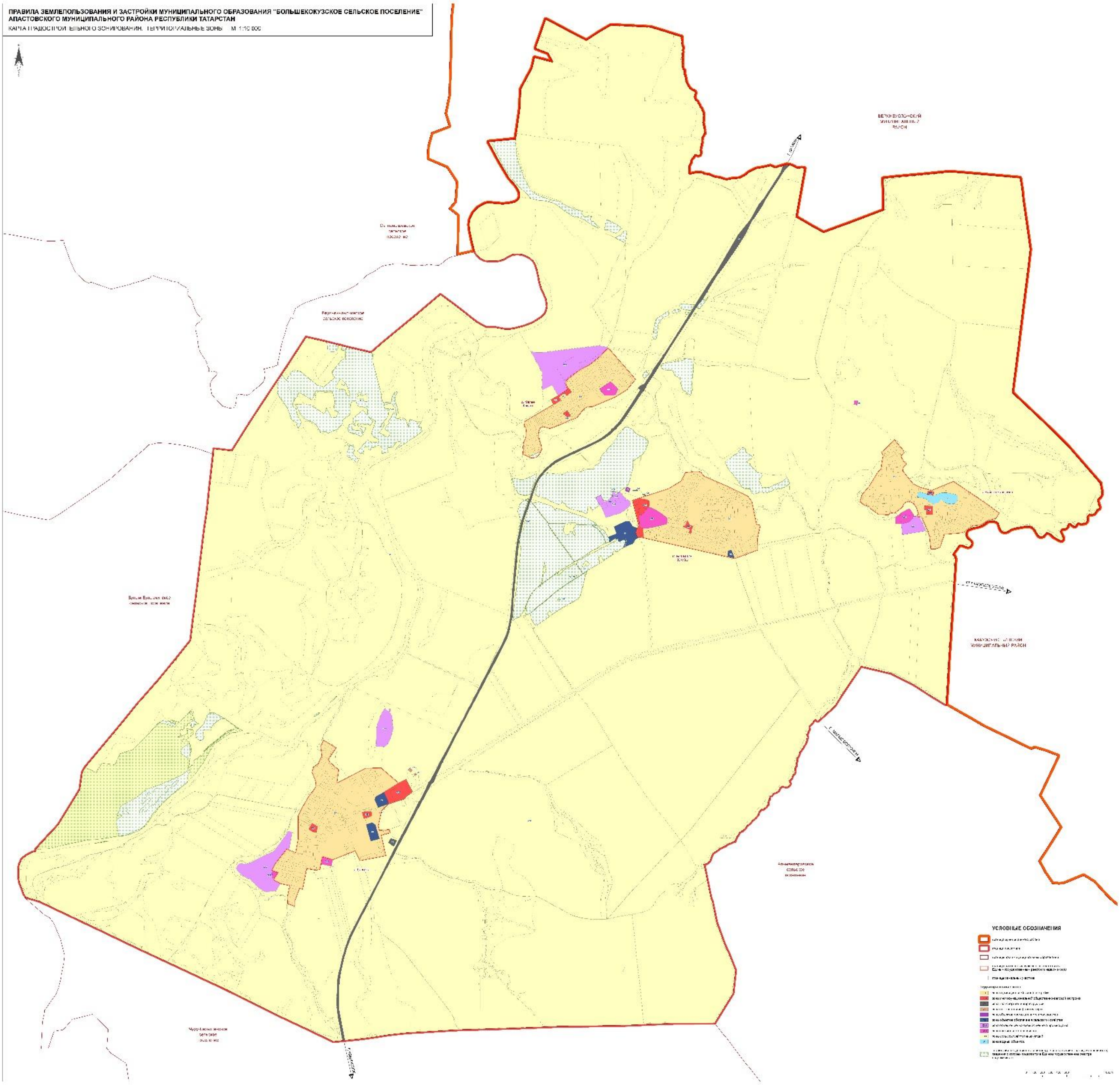
ПРАВИЛА ЗЕМЛЕПОЛЬЗОВАНИЯ И ЗАСТРОЙКИ МУНИЦИПАЛЬНОГО ОБРАЗОВАНИЯ "БОЛЬШЕКОКУЗСКОЕ СЕЛЬСКОЕ ПОСЕЛЕНИЕ"
АПАСТОВСКОГО МУНИЦИПАЛЬНОГО РАЙОНА РЕСПУБЛИКИ ТАТАРСТАН
КАРТА ГРАДОСТРОИТЕЛЬНОГО ЗОНИРОВАНИЯ. ТЕРРИТОРИАЛЬНЫЕ ЗОНЫ М 1:10 000
УСЛОВНЫЕ ОБОЗНАЧЕНИЯ

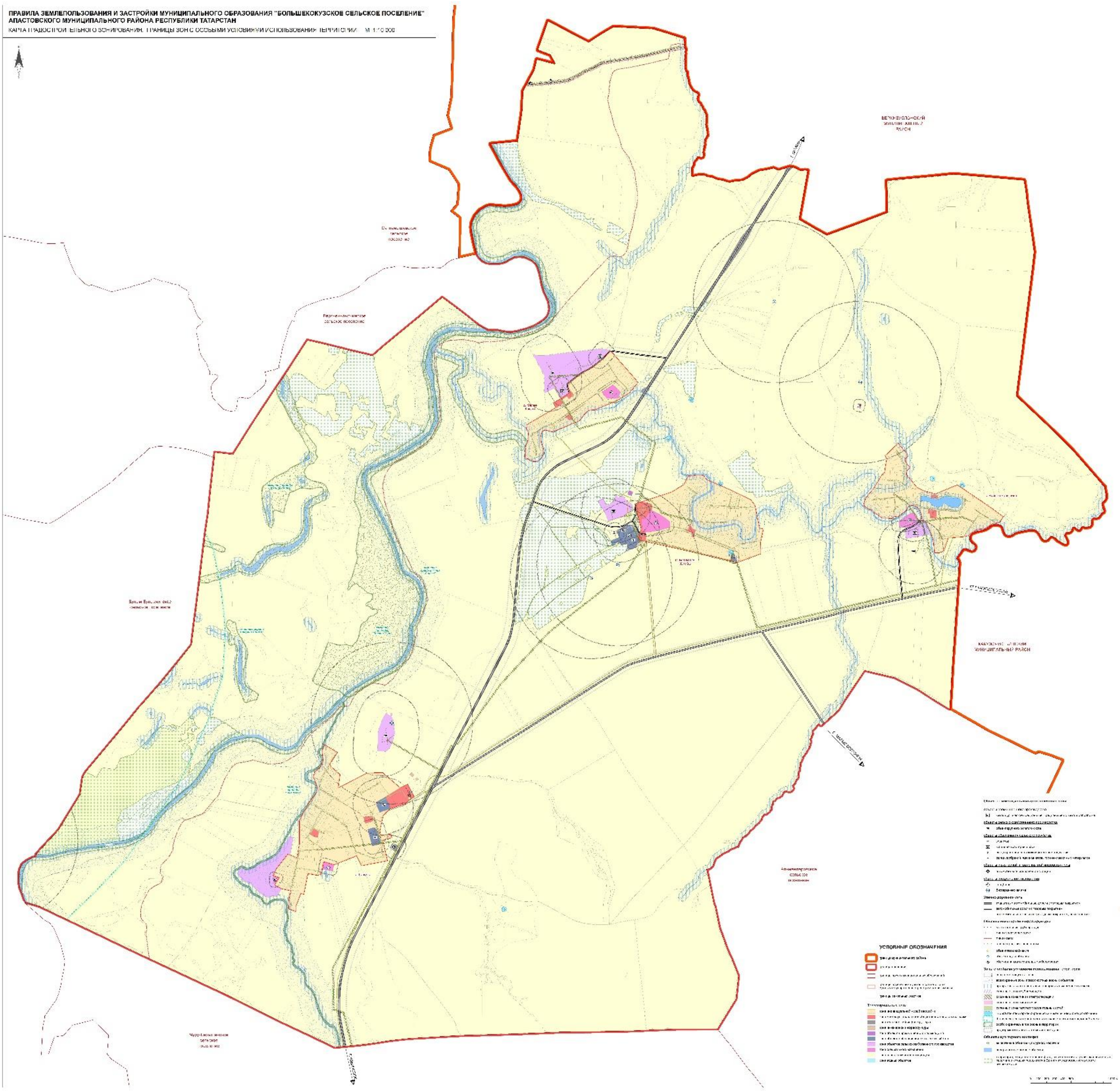
ПРАВИЛА ЗЕМЛЕПОЛЬЗОВАНИЯ И ЗАСТРОЙКИ МУНИЦИПАЛЬНОГО ОБРАЗОВАНИЯ "БОЛЬШЕКОКУЗСКОЕ СЕЛЬСКОЕ ПОСЕЛЕНИЕ"
АПАСТОВСКОГО МУНИЦИПАЛЬНОГО РАЙОНА РЕСПУБЛИКИ ТАТАРСТАН
КАРТА ГРАДОСТРОИТЕЛЬНОГО ЗОНИРОВАНИЯ. ГРАНИЦЫ ЗОН С ОСОБЫМИ УСЛОВИЯМИ ИСПОЛЬЗОВАНИЯ ТЕРРИТОРИИ
УСЛОВНЫЕ ОБОЗНАЧЕНИЯ