



**ПОСТАНОВЛЕНИЕ**

« 19 » *ноябрь* 2018 г.

г. Альметьевск

**КАРАР**

№ *848*

Об утверждении зоны  
с особыми условиями использования  
территории магистрального нефтепровода

Рассмотрев обращение общества с ограниченной ответственностью «КадастрГеоТехПроект», в соответствии со ст. 56 Земельного кодекса Российской Федерации, Правилами охраны магистральных трубопроводов (утв. постановлением Госгортехнадзора Российской Федерации от 22 апреля 1992 года № 9) (утв. Заместителем Министра топлива и энергетики 29 апреля 1992 года) (в редакции постановления Госгортехнадзора Российской Федерации от 23 ноября 1994 года № 61), Правилами предоставления документов, направляемых или предоставляемых в соответствии с частями 1, 3-13, 15 статьи 32 Федерального закона «О государственной регистрации недвижимости» в федеральный орган исполнительной власти (его территориальные органы), уполномоченный Правительством Российской Федерации на осуществление государственного кадастрового учета, государственной регистрации прав, ведение Единого государственного реестра недвижимости и предоставление сведений, содержащихся в Едином государственном реестре недвижимости, утвержденными постановлением Правительства Российской Федерации от 31 декабря 2015 года № 1532

**ИСПОЛНИТЕЛЬНЫЙ КОМИТЕТ ПОСТАНОВЛЯЕТ:**

1. Утвердить зону с особыми условиями использования территории общей площадью 1537900 кв.м., вдоль трассы следующего магистрального нефтепровода, расположенного в границах Альметьевского муниципального района Республики Татарстан:

№	Наименования объекта	Протяжен- ность, м	Площадь зоны с особыми условиями использования территории, кв.м.
---	----------------------	-----------------------	--

1	2	3	4
1	Магистральный нефтепровод «НПС Калейкино-Нижнекамский НПЗ»	32000,00	1537900

на основании схемы расположения зоны с особыми условиями использования территории (Приложение № 1).

2. Ограничения (обременения) прав на пользование земельными участками, входящими в зону с особыми условиями использования территории магистрального нефтепровода, указанного в п.1 настоящего постановления, на площади 1537900 кв.м. устанавливаются на срок эксплуатации участков.

3. Правовому управлению исполнительного комитета района (Шайхулова Ф.Х.) опубликовать настоящее постановление в газете «Альметьевский вестник», разместить на «Официальном портале правовой информации Республики Татарстан» (PRAVO.TATARSTAN.RU) и на сайте Альметьевского муниципального района.

4. Акционерному обществу «Транснефть - Прикамье» уведомить правообладателей земельных участков, включенных в границы зоны с особыми условиями использования территории об ограничениях использования земельных участков в границах зоны.

5. Предоставить право обществу с ограниченной ответственностью «КадастрГеоТехПроект» обращаться без доверенности с заявлением о внесении в Единый государственный реестр недвижимости сведений о зоне с особыми условиями использования территории, указанной в п. 1,2 настоящего постановления.

6. Настоящее постановление вступает в силу со дня его подписания.

7. Контроль за исполнением настоящего постановления возложить на заместителя руководителя исполнительного комитета района по строительству А.А. Мухаметзянова.

Руководитель  
исполнительного комитета района



М.Н. Гирфанов

Приложение № 1

УТВЕРЖДЕНА

постановлением исполнительного комитета

Альметьевского муниципального района

от « 19 » *июня* 2018 г. № 848

Схема расположения зоны с особыми условиями использования территории

Охранная зона магистрального нефтепровода "НПС Калейкино-  
Нижнекамский НПЗ"

Основной лист

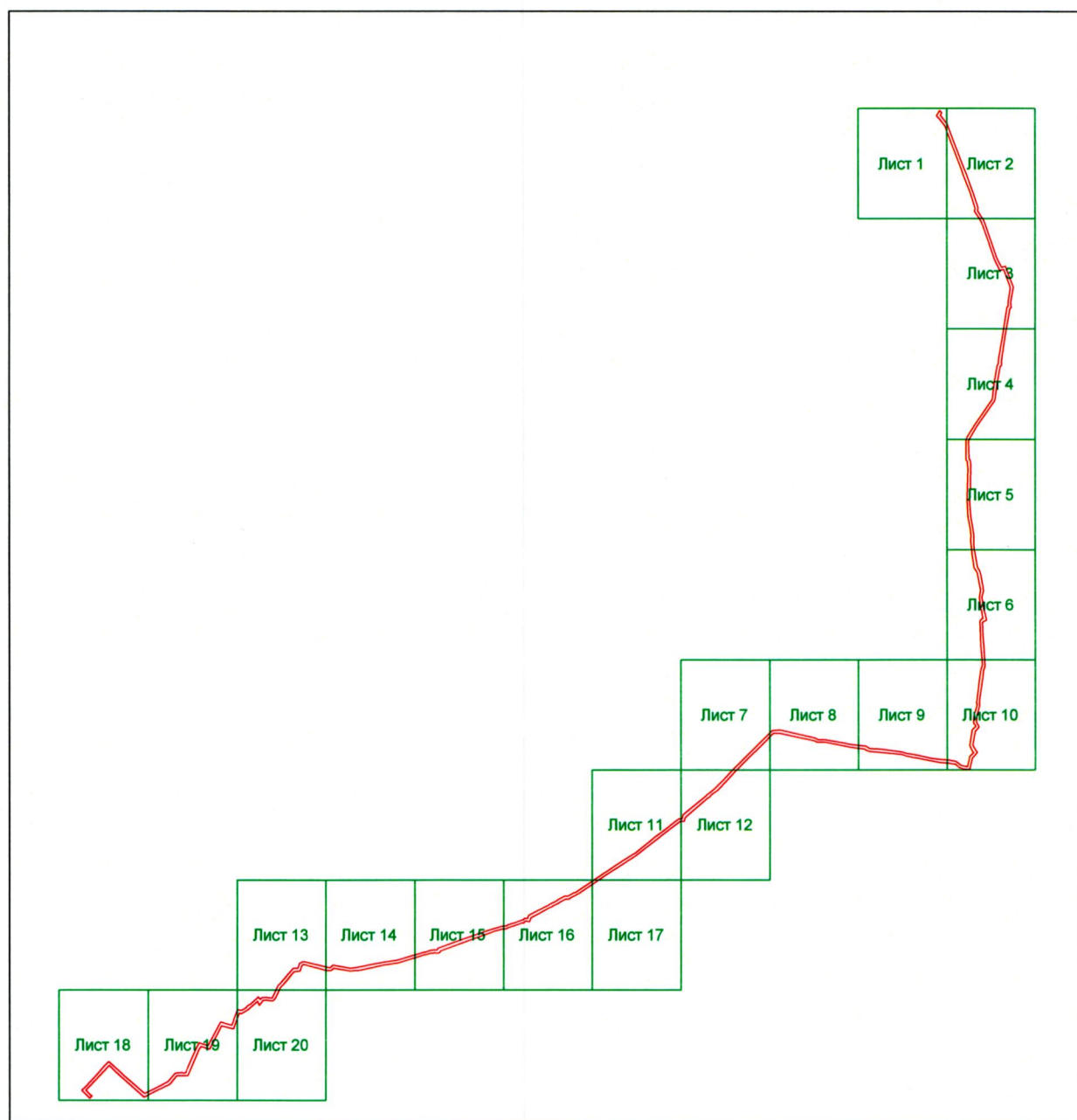

Масштаб 1 : 107250

Условные обозначения:

 – область выносного листа

**23** – номер выносного листа

Схема расположения зоны с особыми условиями использования территории

Охранная зона магистрального нефтепровода "НПС Калейкино-  
Нижекамский НПЗ"

Выносной лист № 1

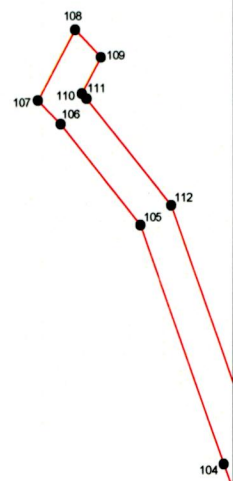

Масштаб 1 : 10000

Схема расположения зоны с особыми условиями использования территории  
Охранная зона магистрального нефтепровода "НПС Калейкино-  
Нижекамский НПЗ"  
Выносной лист № 2

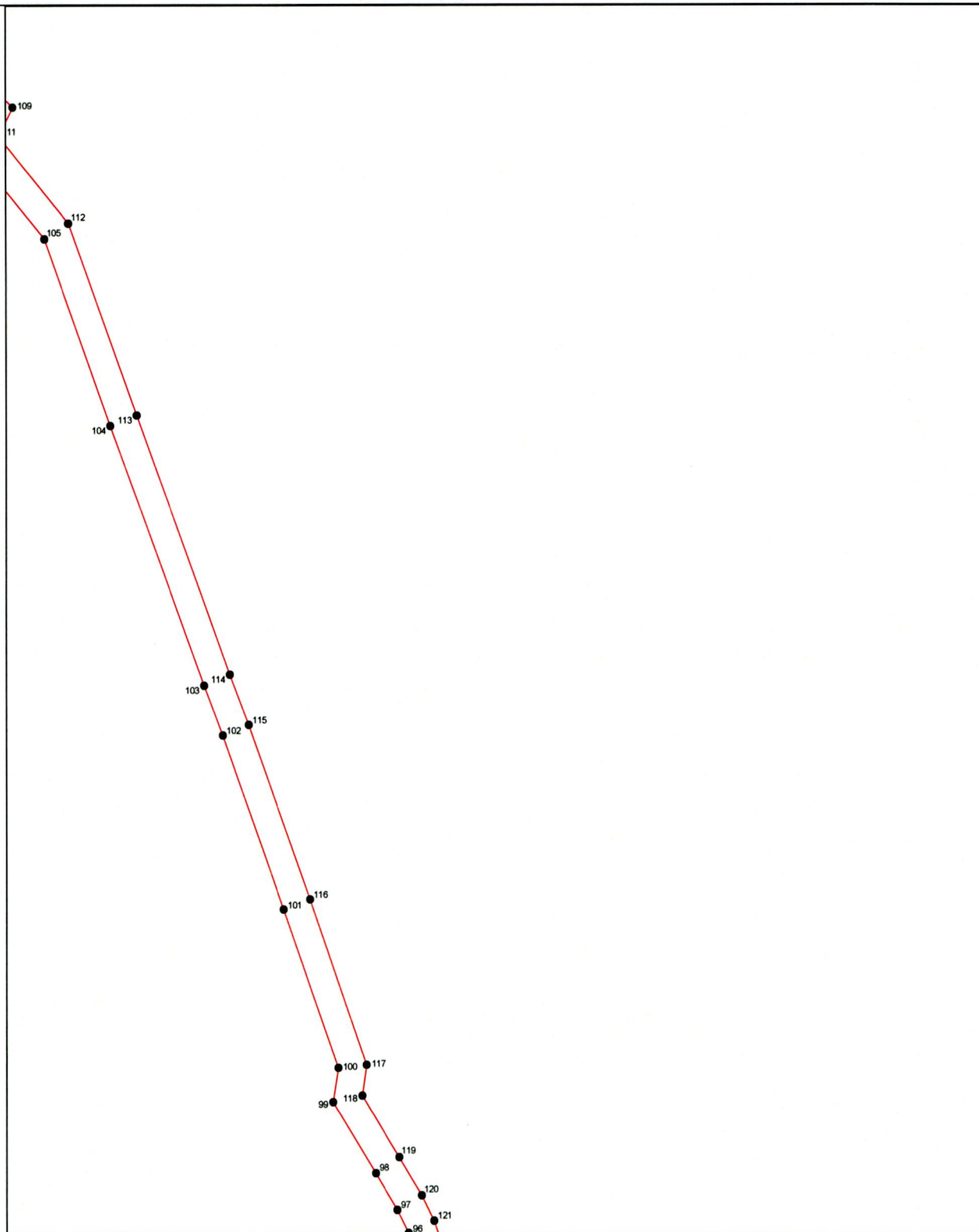

Масштаб 1 : 10000

Схема расположения зоны с особыми условиями использования территории

Охранная зона магистрального нефтепровода "НПС Калейкино-  
Нижекамский НПЗ"

Выносной лист № 3

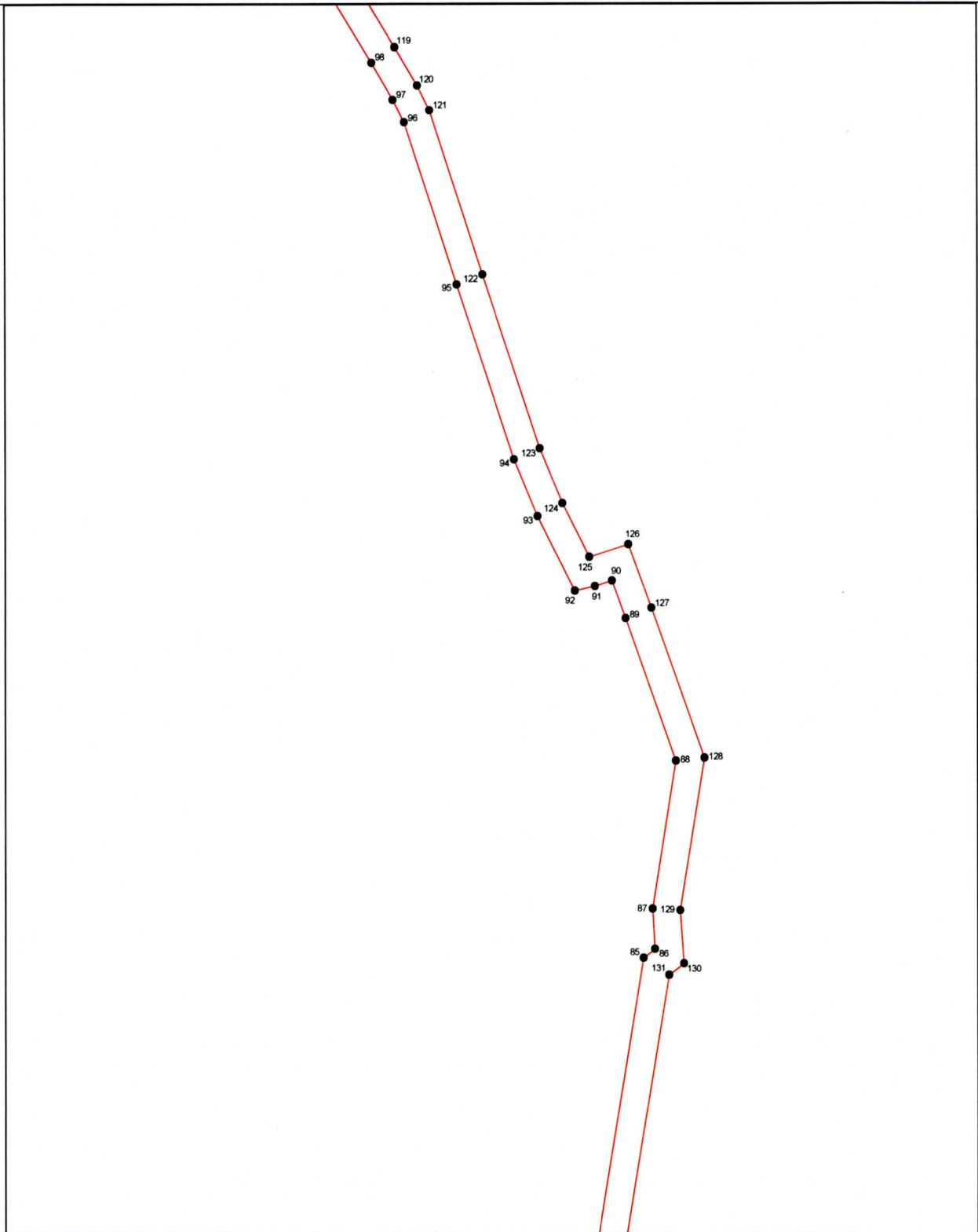

Масштаб 1 : 10000

Схема расположения зоны с особыми условиями использования территории

Охранная зона магистрального нефтепровода "НПС Калейкино-  
Нижекамский НПЗ"

Выносной лист № 4

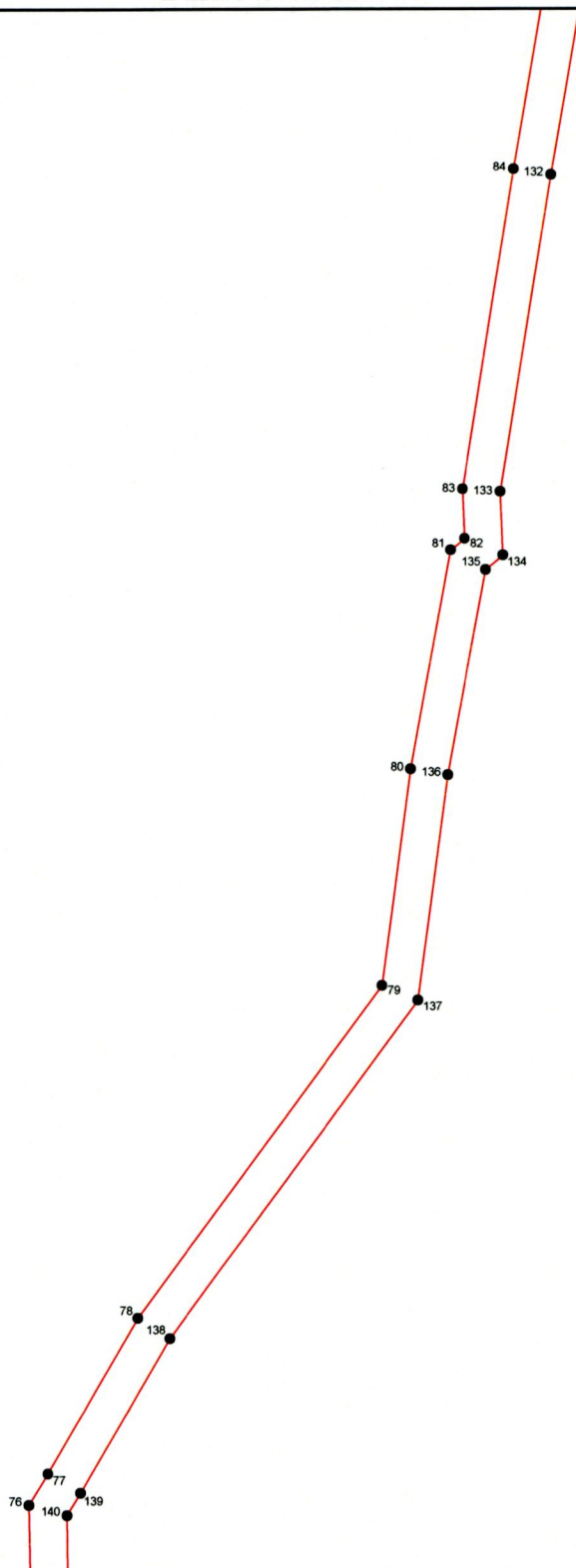

Масштаб 1 : 10000

Схема расположения зоны с особыми условиями использования территории  
Охранная зона магистрального нефтепровода "НПС Калейкино-  
Нижекамский НПЗ"  
Выносной лист № 5

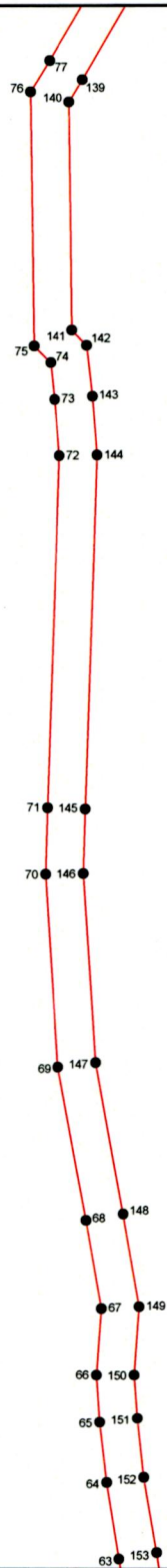

Масштаб 1 : 10000



Схема расположения зоны с особыми условиями использования территории  
Охранная зона магистрального нефтепровода "НПС Калейкино-  
Нижекамский НПЗ"

Выносной лист № 6



Схема расположения зоны с особыми условиями использования территории

Охранная зона магистрального нефтепровода "НПС Калейкино-  
Нижекамский НПЗ"

Выносной лист № 7

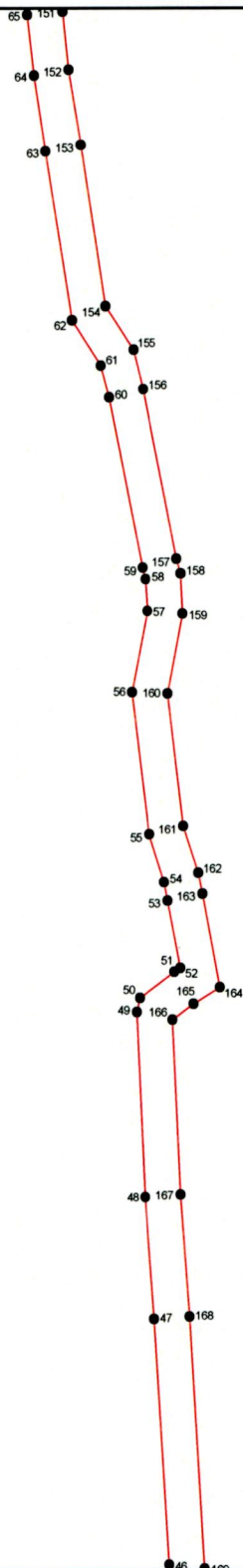
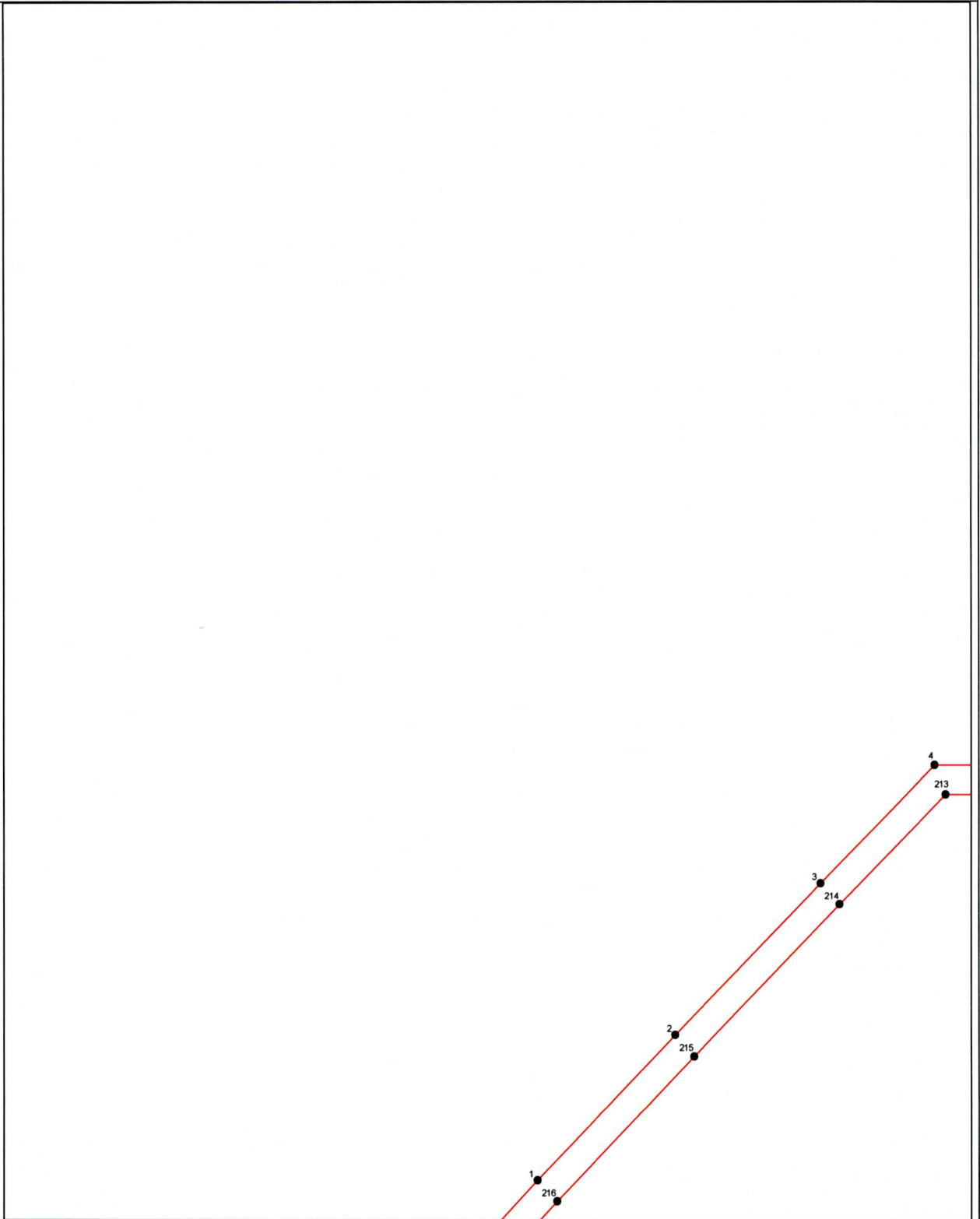

Масштаб 1 : 10000

Схема расположения зоны с особыми условиями использования территории

Охранная зона магистрального нефтепровода "НПС Калейкино-  
Нижекамский НПЗ"

Выносной лист № 8

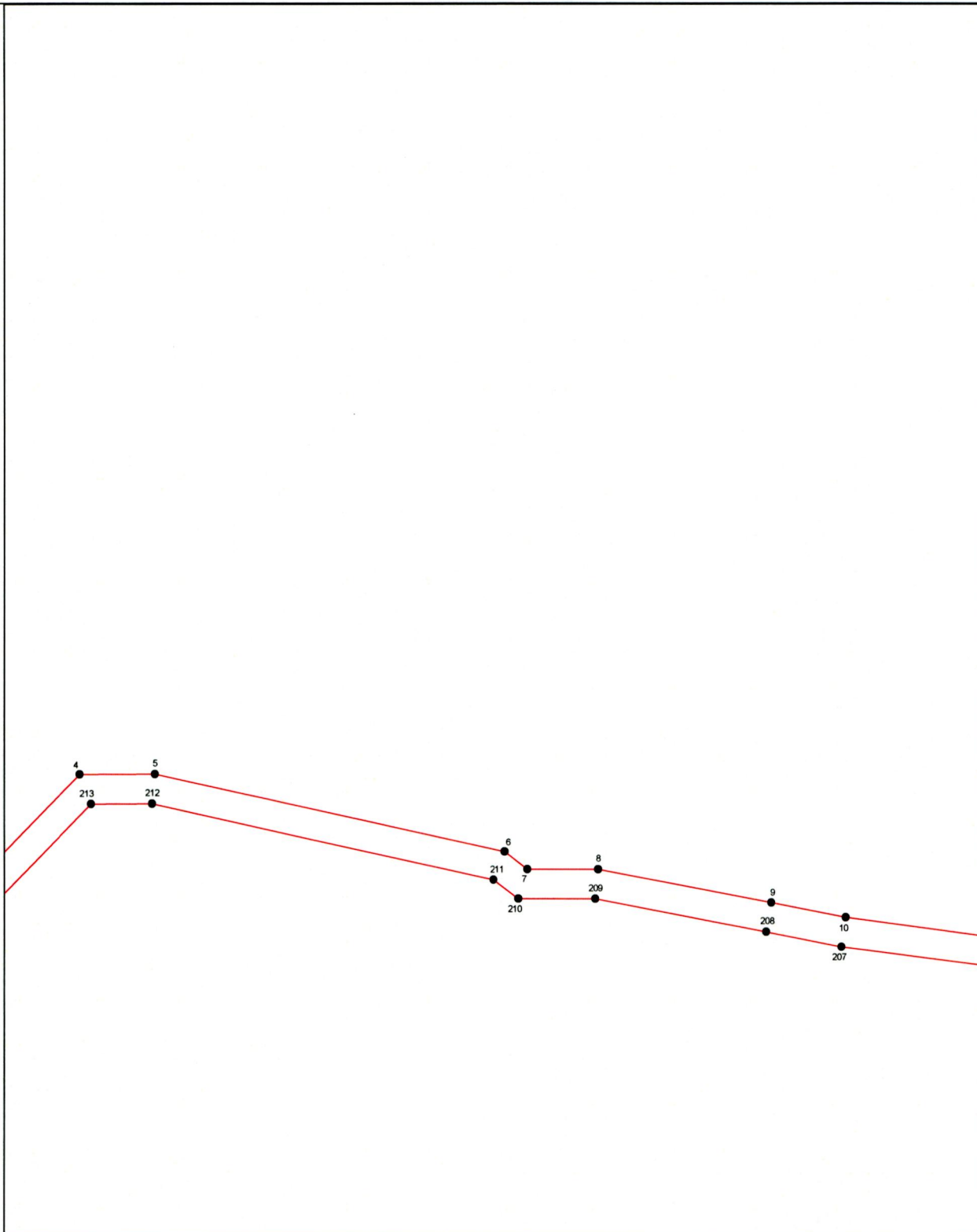

Масштаб 1 : 10000

Схема расположения зоны с особыми условиями использования территории

Охранная зона магистрального нефтепровода "НПС Калейкино-  
Нижнекамский НПЗ"

Выносной лист № 9

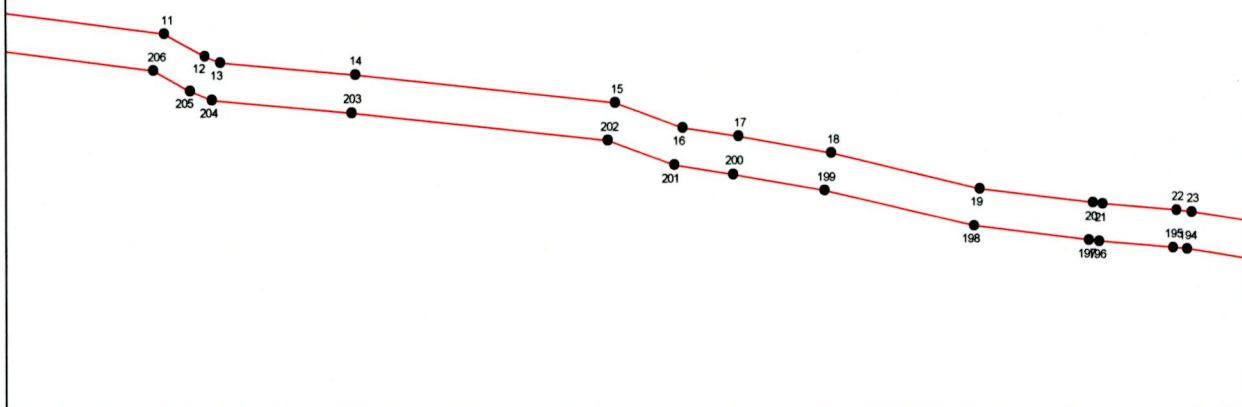

Масштаб 1 : 10000

Схема расположения зоны с особыми условиями использования территории

Охранная зона магистрального нефтепровода "НПС Калейкино-  
Нижнекамский НПЗ"

Выносной лист № 10

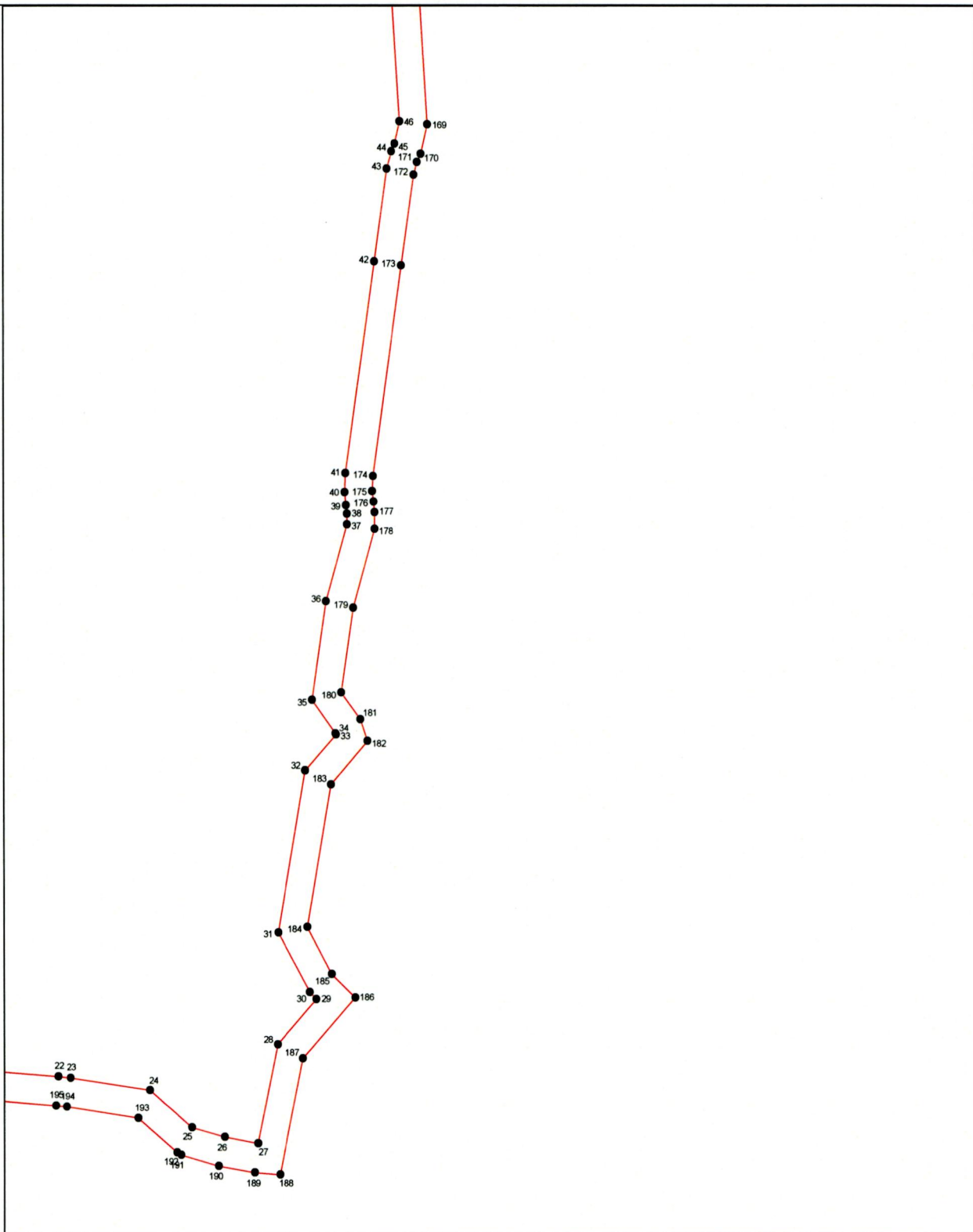

Масштаб 1 : 10000

Схема расположения зоны с особыми условиями использования территории  
Охранная зона магистрального нефтепровода "НПС Калейкино-  
Нижнекамский НПЗ"  
Выносной лист № 11

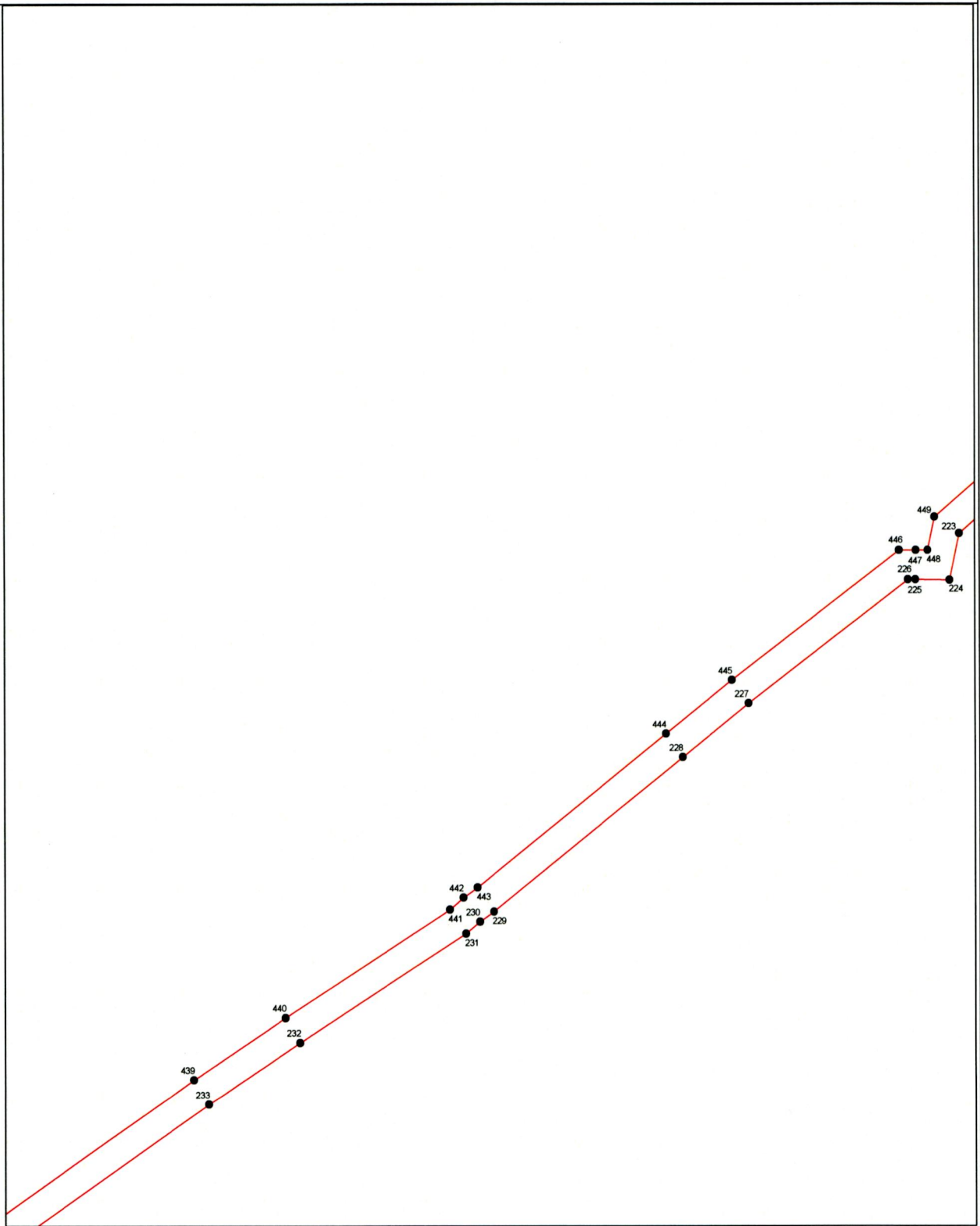

Масштаб 1 : 10000

Схема расположения зоны с особыми условиями использования территории

Охранная зона магистрального нефтепровода "НПС Калейкино-  
Нижекамский НПЗ"

Выносной лист № 12

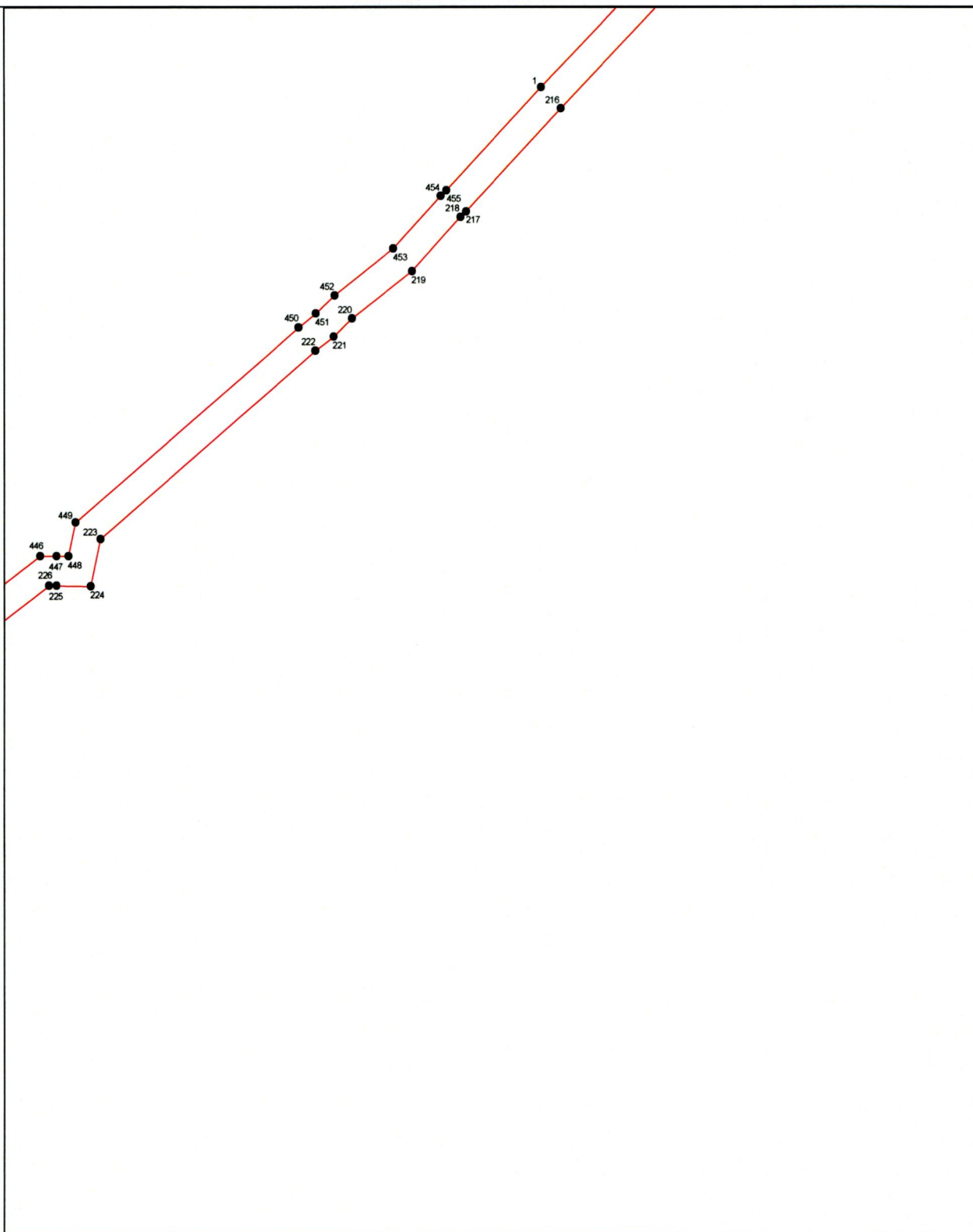

Масштаб 1 : 10000

Схема расположения зоны с особыми условиями использования территории  
Охранная зона магистрального нефтепровода "НПС Калейкино-  
Нижекамский НПЗ"  
Выносной лист № 13

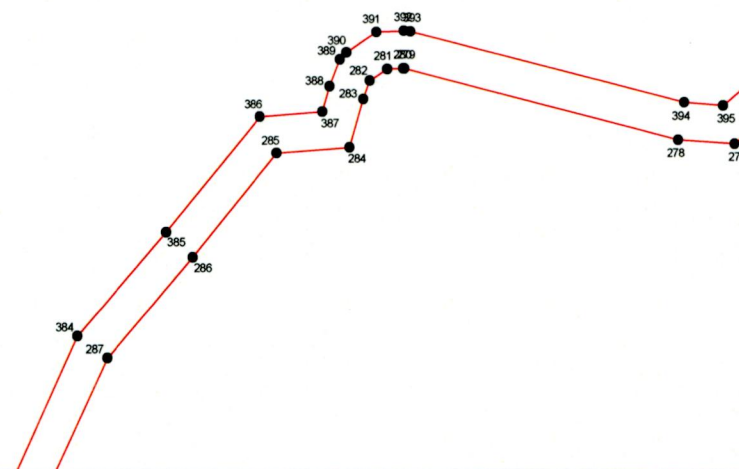

Масштаб 1 : 10000



Схема расположения зоны с особыми условиями использования территории

Охранная зона магистрального нефтепровода "НПС Калейкино-  
Нижекамский НПЗ"

Выносной лист № 14

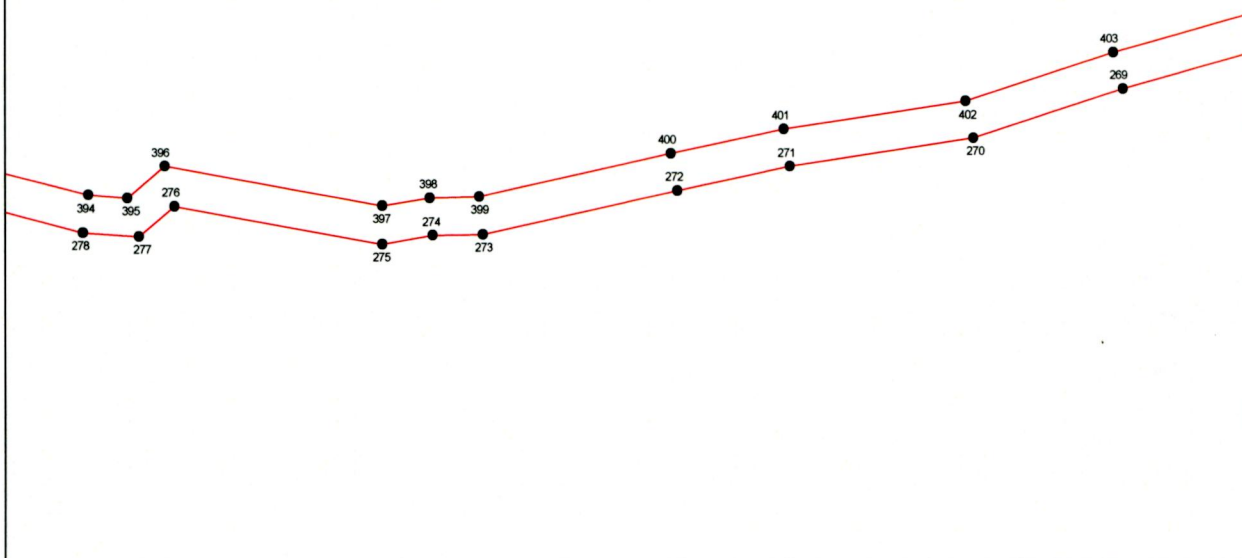

Масштаб 1 : 10000

Схема расположения зоны с особыми условиями использования территории  
Охранная зона магистрального нефтепровода "НПС Калейкино-  
Нижекамский НПЗ"  
Выносной лист № 15

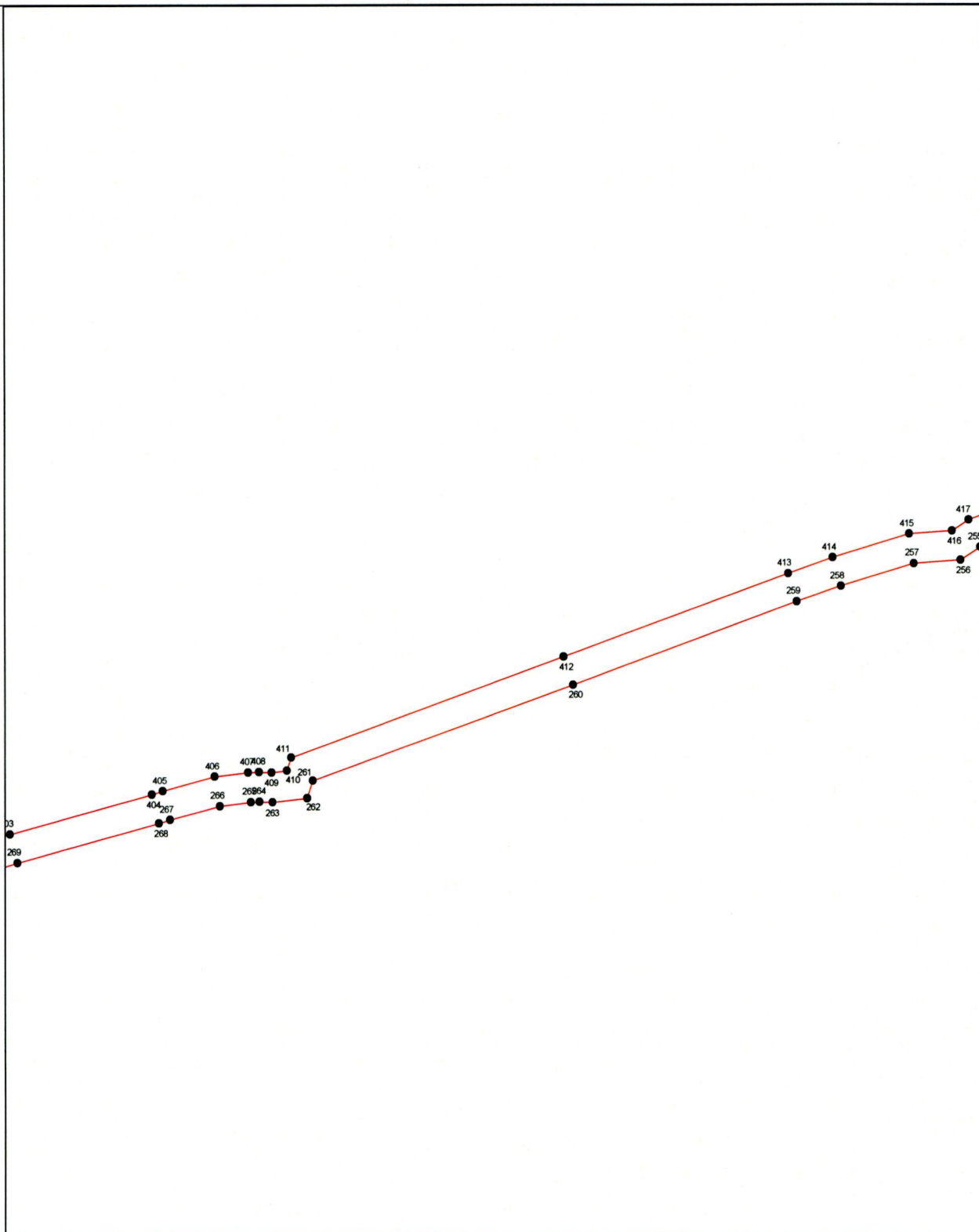

Масштаб 1 : 10000

Схема расположения зоны с особыми условиями использования территории  
Охранная зона магистрального нефтепровода "НПС Калейкино-  
Нижекамский НПЗ"  
Выносной лист № 16

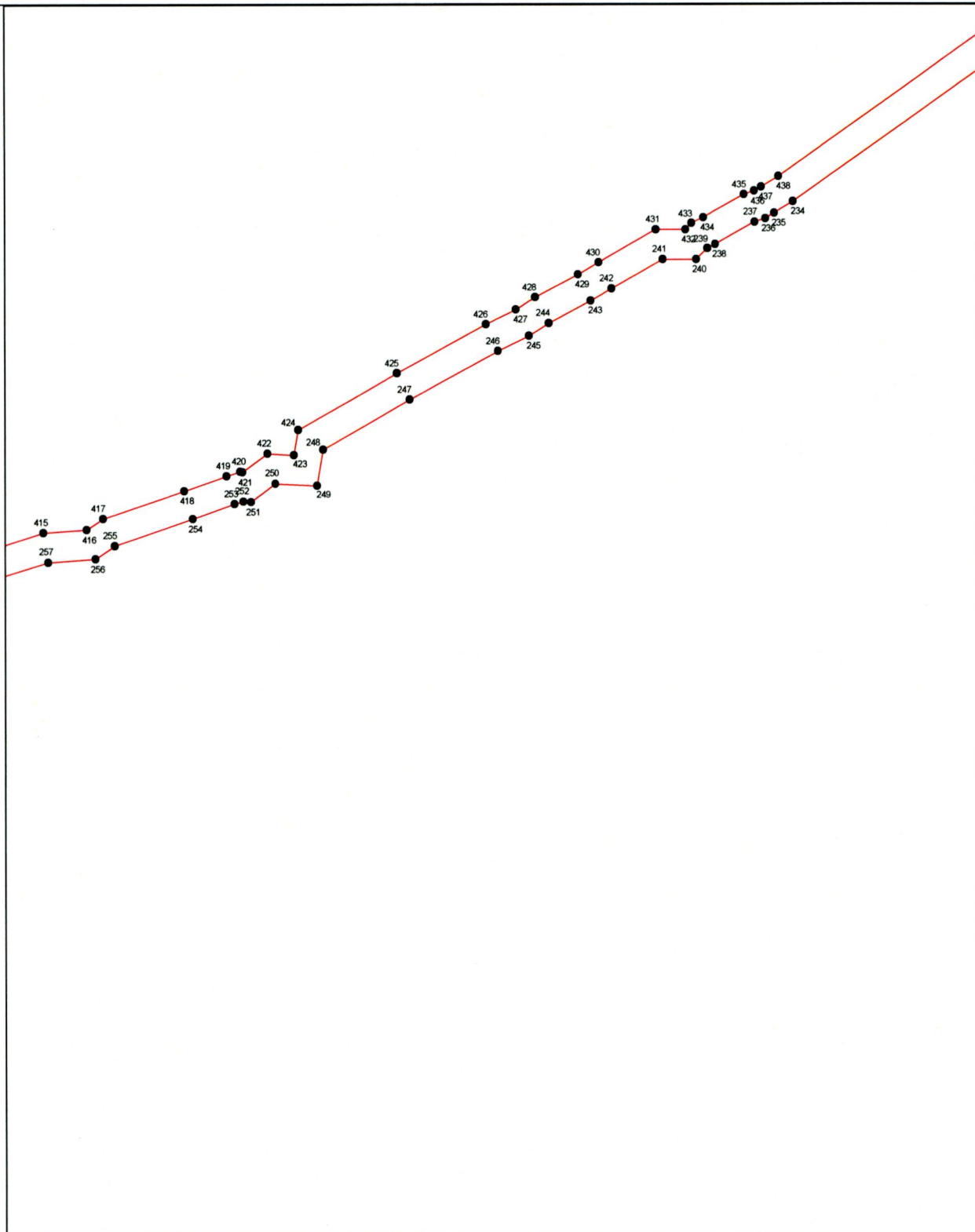

Масштаб 1 : 10000

Схема расположения зоны с особыми условиями использования территории

Охранная зона магистрального нефтепровода "НПС Калейкино-  
Нижекамский НПЗ"

Выносной лист № 17

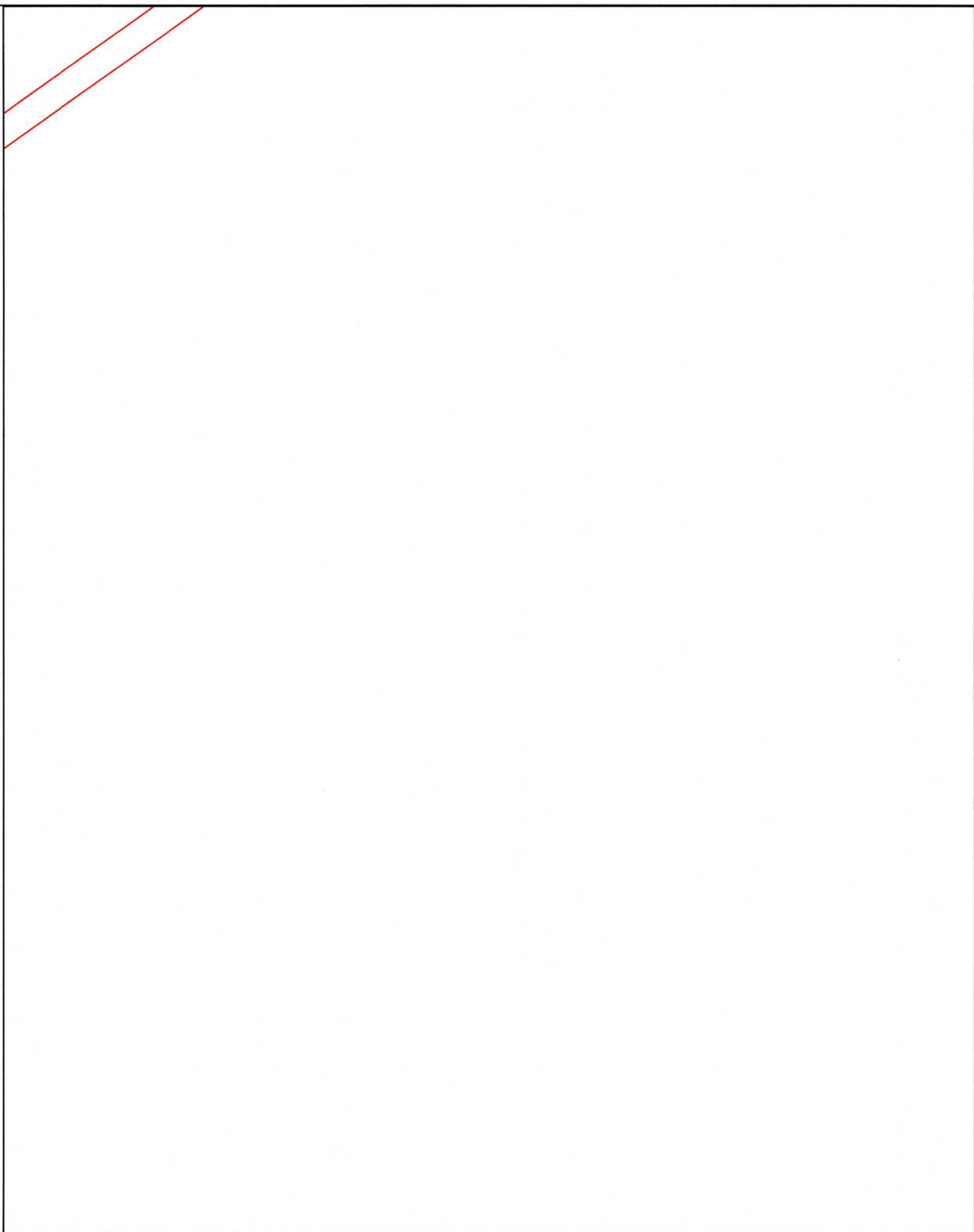

Масштаб 1 : 10000

Схема расположения зоны с особыми условиями использования территории

Охранная зона магистрального нефтепровода "НПС Калейкино-  
Нижекамский НПЗ"

Выносной лист № 18

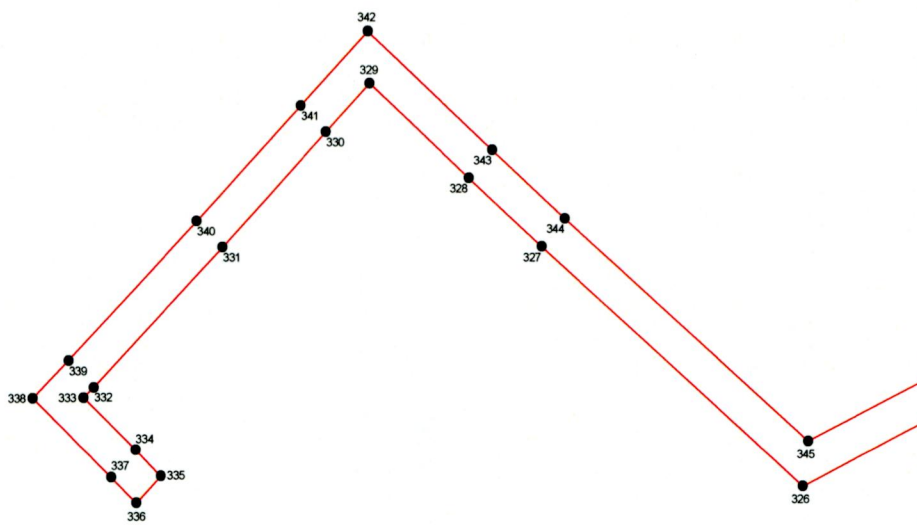

Масштаб 1 : 10000

Схема расположения зоны с особыми условиями использования территории  
Охранная зона магистрального нефтепровода "НПС Калейкино-  
Нижекамский НПЗ"  
Выносной лист № 19

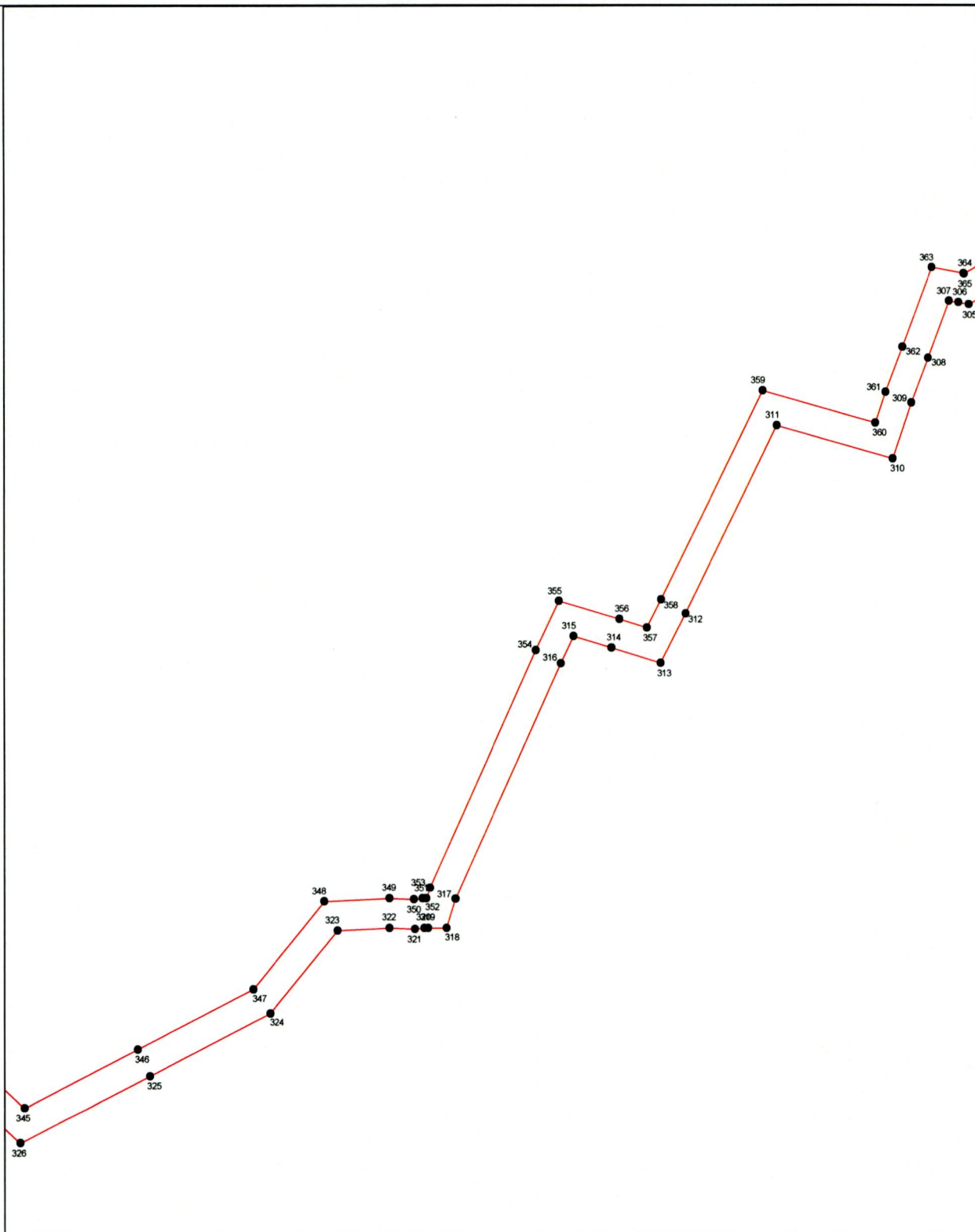

Масштаб 1 : 10000

Схема расположения зоны с особыми условиями использования территории  
Охранная зона магистрального нефтепровода "НПС Калейкино-  
Нижекамский НПЗ"  
Выносной лист № 20

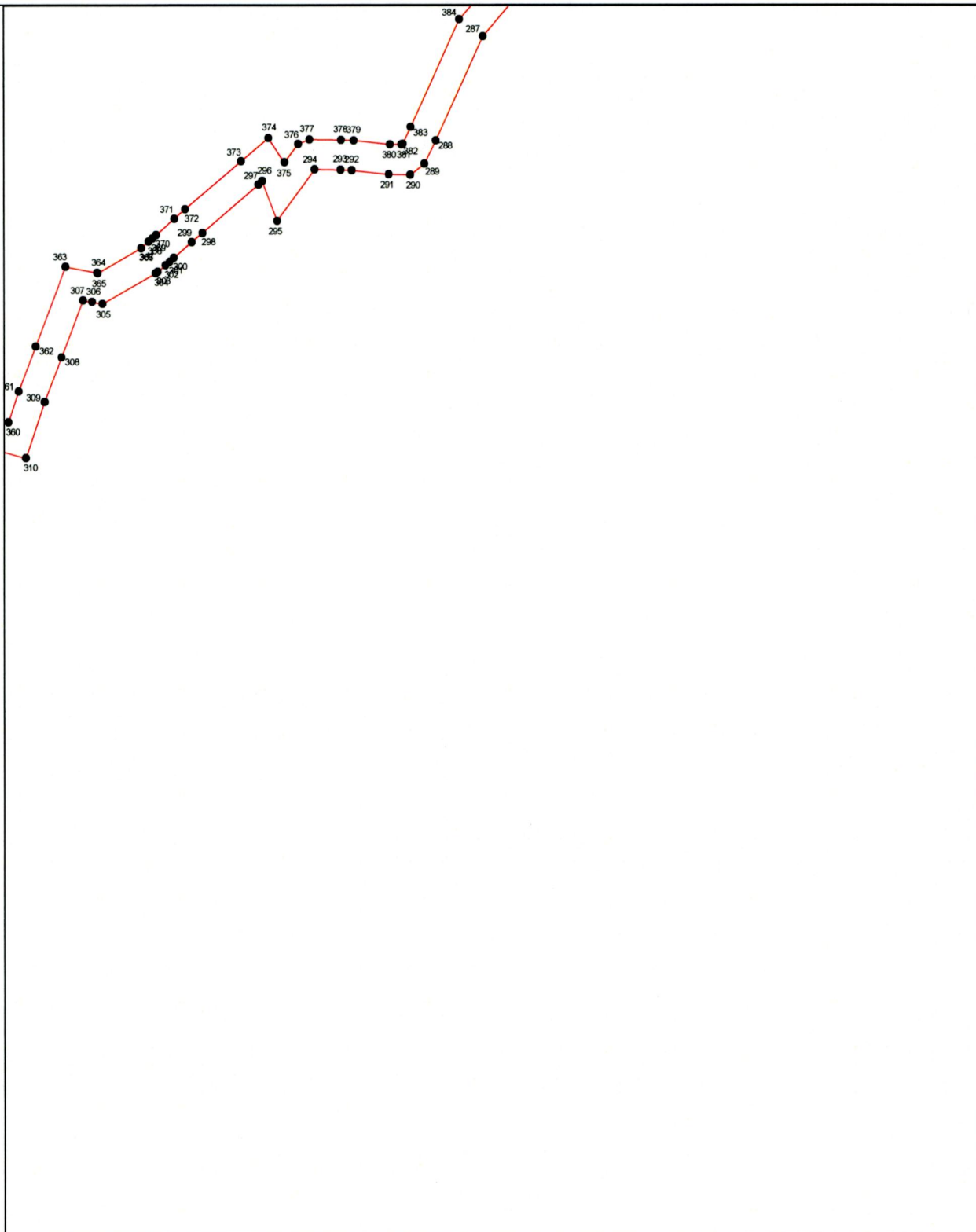

Масштаб 1 : 10000

Условные обозначения:

— граница объекта

— установленная граница муниципального об азования

**Схема расположения зоны с особыми условиями использования территории**

**Охранная зона магистрального нефтепровода "НПС Калейкино-  
Нижекамский НПЗ"**

**Выносной лист № 20**

 – установленная граница населенного пункта

 – граница земельного участка

 – характерная точка объекта



**Каталог координат зоны с особыми условиями использования территории  
магистрального нефтепровода "НПС Калейкино-Нижекамский НПЗ"**

Площадь охранной зоны 1537900 м <sup>2</sup>		
Обозначение характерных точек границ	Координаты в системе МСК-16,	
	X	Y
1	2	3
1	385507,72	2323096,18
2	385754,89	2323346,30
3	386013,65	2323612,50
4	386214,65	2323821,03
5	386215,82	2323955,70
6	386086,71	2324585,72
7	386057,43	2324626,64
8	386057,36	2324753,14
9	386001,49	2325065,76
10	385976,88	2325200,32
11	385944,16	2325469,36
12	385914,49	2325526,70
13	385905,94	2325548,80
14	385889,69	2325740,07
15	385852,17	2326107,82
16	385819,71	2326203,25
17	385808,19	2326282,11
18	385786,27	2326413,50
19	385739,45	2326623,75
20	385720,19	2326785,11
21	385718,72	2326798,26
22	385710,38	2326903,62
23	385707,85	2326925,23
24	385686,81	2327068,47
25	385623,03	2327144,81
26	385606,66	2327203,48
27	385596,28	2327263,53
28	385764,44	2327299,27
29	385840,71	2327369,65
30	385852,19	2327357,60
31	385953,47	2327300,86
32	386226,37	2327349,94
33	386287,13	2327405,74
34	386288,63	2327405,21
35	386344,99	2327362,88
36	386511,15	2327388,68
37	386640,27	2327426,19
38	386658,10	2327426,44
39	386673,06	2327424,70
40	386694,72	2327422,20
41	386726,75	2327424,08
42	387083,76	2327476,25
43	387239,32	2327499,01
44	387268,23	2327507,30
45	387280,97	2327513,33
46	387317,87	2327522,71
47	387642,79	2327501,68
48	387805,98	2327489,43
49	388052,38	2327477,16
50	388070,82	2327481,60
51	388105,18	2327530,42
52	388110,33	2327539,13

1	2	3
53	388198,88	2327521,07
54	388223,44	2327516,15
55	388286,98	2327494,58
56	388475,94	2327470,79
57	388584,55	2327492,21
58	388626,46	2327490,20
59	388642,02	2327485,72
60	388867,72	2327438,13
61	388910,35	2327426,77
62	388970,09	2327386,07
63	389194,93	2327348,73
64	389296,00	2327332,35
65	389375,64	2327323,21
66	389437,76	2327319,11
67	389526,15	2327325,61
68	389643,74	2327305,22
69	389847,01	2327268,44
70	390103,47	2327252,23
71	390191,35	2327254,75
72	390657,59	2327270,77
73	390732,10	2327264,75
74	390781,51	2327259,44
75	390803,37	2327237,40
76	391141,25	2327233,70
77	391182,53	2327258,94
78	391389,48	2327378,23
79	391832,07	2327701,35
80	392119,08	2327739,70
81	392410,37	2327793,26
82	392425,89	2327811,51
83	392491,38	2327809,13
84	392915,11	2327877,52
85	393389,24	2327960,44
86	393404,16	2327981,27
87	393471,79	2327976,63
88	393721,75	2328018,89
89	393962,12	2327928,36
90	394025,61	2327903,76
91	394016,09	2327872,21
92	394008,72	2327835,81
93	394134,35	2327768,84
94	394229,79	2327727,29
95	394524,41	2327623,40
96	394797,99	2327529,77
97	394835,53	2327509,74
98	394898,07	2327470,59
99	395017,94	2327393,80
100	395075,96	2327402,39
101	395342,88	2327304,88
102	395637,68	2327195,20
103	395721,58	2327161,46
104	396158,97	2326993,33
105	396474,91	2326875,06
106	396607,34	2326762,14
107	396639,29	2326729,72
108	396732,89	2326781,98
109	396696,29	2326818,81
110	396648,17	2326791,94
111	396641,42	2326798,78

1	2	3
112	396500,67	2326918,80
113	396176,71	2327040,07
114	395739,88	2327208,00
115	395655,72	2327241,84
116	395360,18	2327351,80
117	395081,20	2327453,71
118	395029,14	2327446,00
119	394924,83	2327512,83
120	394860,59	2327553,04
121	394817,99	2327575,77
122	394540,81	2327670,64
123	394248,11	2327773,85
124	394156,13	2327813,90
125	394065,32	2327862,30
126	394086,85	2327933,66
127	393979,96	2327975,06
128	393726,73	2328070,45
129	393469,31	2328026,91
130	393379,76	2328033,07
131	393360,50	2328006,18
132	392906,81	2327926,82
133	392488,28	2327859,27
134	392403,49	2327862,35
135	392383,81	2327839,22
136	392111,24	2327789,10
137	391812,85	2327749,23
138	391362,18	2327420,21
139	391157,01	2327301,94
140	391127,43	2327283,86
141	390824,43	2327287,18
142	390804,51	2327307,26
143	390736,78	2327314,53
144	390658,75	2327320,83
145	390189,77	2327304,73
146	390104,33	2327302,27
147	389853,05	2327318,16
148	389652,46	2327354,46
149	389528,63	2327375,93
150	389437,58	2327369,23
151	389380,14	2327373,03
152	389302,86	2327381,89
153	389203,03	2327398,07
154	388989,15	2327433,59
155	388931,47	2327472,89
156	388879,32	2327486,79
157	388654,10	2327534,28
158	388634,68	2327539,86
159	388580,85	2327542,45
160	388474,18	2327521,41
161	388298,26	2327543,56
162	388236,44	2327564,53
163	388208,78	2327570,07
164	388085,43	2327595,25
165	388063,16	2327557,58
166	388042,15	2327527,73
167	387809,10	2327539,33
168	387646,27	2327551,56
169	387313,21	2327573,11
170	387263,95	2327560,59

1	2	3
171	387250,53	2327554,24
172	387228,76	2327547,99
173	387076,52	2327525,73
174	386721,65	2327473,86
175	386696,14	2327472,36
176	386678,84	2327474,36
177	386660,66	2327476,48
178	386632,81	2327476,09
179	386500,29	2327437,60
180	386358,15	2327415,52
181	386312,57	2327449,75
182	386275,51	2327462,96
183	386203,23	2327396,58
184	385962,27	2327353,24
185	385883,19	2327397,54
186	385842,95	2327439,75
187	385740,62	2327345,33
188	385543,77	2327303,49
189	385546,52	2327257,87
190	385557,82	2327192,48
191	385576,61	2327125,14
192	385580,58	2327117,64
193	385639,39	2327047,25
194	385658,27	2326918,69
195	385660,60	2326898,74
196	385668,94	2326793,52
197	385670,51	2326779,37
198	385690,11	2326615,33
199	385737,17	2326403,94
200	385758,79	2326274,39
201	385770,89	2326191,49
202	385803,01	2326097,10
203	385839,91	2325735,41
204	385856,72	2325537,44
205	385868,83	2325506,12
206	385895,62	2325454,38
207	385927,42	2325192,80
208	385952,29	2325056,86
209	386007,36	2324748,70
210	386007,43	2324610,58
211	386039,87	2324565,26
212	386165,78	2323950,84
213	386164,83	2323841,39
214	385977,73	2323647,28
215	385719,19	2323381,30
216	385472,40	2323131,58
217	385298,29	2322960,24
218	385288,90	2322950,46
219	385197,21	2322862,81
220	385117,58	2322754,14
221	385087,28	2322720,78
222	385063,17	2322687,89
223	384744,52	2322299,61
224	384665,12	2322281,94
225	384665,13	2322219,54
226	384665,21	2322206,00
227	384455,27	2321914,89
228	384364,32	2321795,31
229	384102,65	2321451,88

1	2	3
230	384085,82	2321426,64
231	384065,37	2321401,78
232	383880,16	2321100,05
233	383774,59	2320934,06
234	383439,30	2320427,21
235	383420,02	2320393,64
236	383411,18	2320376,92
237	383404,91	2320357,76
238	383367,82	2320286,94
239	383360,91	2320271,97
240	383342,49	2320251,90
241	383342,22	2320191,58
242	383293,55	2320099,75
243	383272,44	2320061,76
244	383235,16	2319985,82
245	383213,74	2319950,81
246	383187,91	2319894,45
247	383106,72	2319735,92
248	383023,18	2319578,80
249	382962,28	2319568,15
250	382965,70	2319492,77
251	382934,38	2319448,39
252	382935,11	2319434,93
253	382930,58	2319419,26
254	382905,71	2319343,74
255	382859,76	2319203,02
256	382838,09	2319168,11
257	382831,95	2319083,31
258	382793,74	2318951,50
259	382767,78	2318871,79
260	382627,31	2318467,30
261	382465,21	2317999,70
262	382435,72	2317989,19
263	382428,88	2317926,65
264	382429,92	2317902,71
265	382429,08	2317887,43
266	382422,39	2317832,13
267	382399,18	2317741,81
268	382393,67	2317721,78
269	382326,76	2317467,92
270	382261,07	2317255,45
271	382223,68	2316995,44
272	382191,97	2316836,96
273	382134,46	2316561,74
274	382132,98	2316490,73
275	382121,80	2316418,85
276	382171,63	2316124,67
277	382131,50	2316074,72
278	382136,94	2315995,69
279	382231,58	2315607,86
280	382231,81	2315605,49
281	382230,57	2315583,26
282	382215,20	2315558,80
283	382190,96	2315549,14
284	382126,49	2315529,40
285	382118,68	2315427,58
286	381980,60	2315308,66
287	381848,24	2315188,43
288	381672,29	2315103,59

1	2	3
289	381633,07	2315083,51
290	381614,47	2315058,32
291	381615,52	2315018,88
292	381622,06	2314952,40
293	381622,50	2314931,67
294	381623,45	2314885,87
295	381537,69	2314817,62
296	381603,80	2314790,75
297	381598,10	2314783,59
298	381517,30	2314683,11
299	381502,02	2314663,66
300	381475,23	2314631,75
301	381468,55	2314623,77
302	381462,74	2314616,48
303	381451,77	2314601,82
304	381449,59	2314598,88
305	381397,21	2314502,71
306	381400,68	2314484,45
307	381403,67	2314467,77
308	381306,93	2314429,33
309	381231,48	2314399,10
310	381137,45	2314365,18
311	381193,69	2314156,31
312	380877,09	2313990,77
313	380793,85	2313946,04
314	380819,51	2313858,28
315	380838,74	2313789,50
316	380793,42	2313766,55
317	380395,37	2313577,29
318	380346,32	2313560,50
319	380346,43	2313528,02
320	380345,96	2313521,36
321	380344,62	2313503,67
322	380345,95	2313458,43
323	380342,09	2313364,01
324	380202,33	2313243,74
325	380096,62	2313026,88
326	379983,38	2312794,06
327	380301,28	2312423,27
328	380392,08	2312320,59
329	380516,84	2312180,45
330	380452,65	2312118,60
331	380300,24	2311971,68
332	380114,63	2311789,13
333	380100,52	2311774,88
334	380031,25	2311848,04
335	379996,66	2311884,02
336	379960,62	2311849,36
337	379995,07	2311813,52
338	380099,72	2311703,00
339	380149,93	2311753,71
340	380335,12	2311935,86
341	380487,35	2312082,60
342	380586,14	2312177,79
343	380429,48	2312353,77
344	380339,00	2312456,11
345	380042,70	2312801,70
346	380141,58	2313005,02
347	380242,75	2313212,56

1	2	3
348	380391,17	2313340,27
349	380395,97	2313458,15
350	380394,68	2313502,51
351	380395,82	2313517,72
352	380396,32	2313524,77
353	380414,27	2313530,91
354	380815,46	2313721,67
355	380897,94	2313763,42
356	380867,59	2313872,02
357	380853,21	2313921,18
358	380900,51	2313946,59
359	381252,39	2314130,59
360	381197,69	2314333,76
361	381249,26	2314352,36
362	381325,45	2314382,89
363	381460,07	2314436,37
364	381449,86	2314493,53
365	381449,67	2314494,49
366	381491,85	2314571,92
367	381491,89	2314571,98
368	381502,32	2314585,92
369	381507,27	2314592,13
370	381513,55	2314599,63
371	381540,84	2314632,14
372	381556,44	2314651,99
373	381637,14	2314752,35
374	381676,24	2314801,43
375	381635,12	2314831,26
376	381666,05	2314855,87
377	381673,67	2314875,95
378	381672,48	2314932,71
379	381672,00	2314955,38
380	381665,46	2315022,00
381	381664,91	2315042,46
382	381666,31	2315044,35
383	381694,55	2315058,81
384	381876,48	2315146,55
385	382013,72	2315271,20
386	382166,96	2315403,16
387	382173,73	2315491,58
388	382207,56	2315501,94
389	382243,46	2315516,24
390	382253,15	2315525,23
391	382279,77	2315567,58
392	382281,95	2315606,53
393	382281,00	2315616,26
394	382186,52	2316003,39
395	382182,72	2316058,64
396	382224,67	2316110,87
397	382172,46	2316419,19
398	382182,90	2316486,35
399	382184,36	2316556,06
400	382240,95	2316826,94
401	382272,98	2316986,96
402	382310,01	2317244,43
403	382374,84	2317454,16
404	382441,95	2317708,78
405	382447,50	2317728,95
406	382471,63	2317822,87

1	2	3
407	382478,92	2317883,05
408	382479,98	2317902,43
409	382479,00	2317925,01
410	382482,02	2317952,61
411	382504,59	2317960,64
412	382674,55	2318450,92
413	382815,18	2318855,85
414	382841,54	2318936,80
415	382881,43	2319074,45
416	382887,07	2319152,21
417	382905,42	2319181,78
418	382953,23	2319328,16
419	382978,36	2319404,50
420	382985,49	2319429,19
421	382985,24	2319433,75
422	383016,42	2319477,93
423	383014,22	2319526,47
424	383055,86	2319533,76
425	383151,04	2319712,78
426	383232,91	2319872,63
427	383257,94	2319927,27
428	383279,02	2319961,70
429	383316,76	2320038,58
430	383337,49	2320075,89
431	383392,16	2320179,04
432	383392,41	2320232,34
433	383403,03	2320243,91
434	383412,70	2320264,84
435	383451,13	2320338,24
436	383457,38	2320357,32
437	383463,82	2320369,50
438	383481,88	2320400,93
439	383816,53	2320906,84
440	383922,56	2321073,55
441	384106,19	2321372,68
442	384126,02	2321396,82
443	384143,37	2321422,82
444	384404,10	2321765,01
445	384495,45	2321885,13
446	384715,29	2322189,98
447	384715,13	2322219,68
448	384715,12	2322241,84
449	384772,22	2322254,55
450	385102,69	2322657,23
451	385126,06	2322689,10
452	385156,36	2322722,46
453	385234,95	2322829,71
454	385324,22	2322915,06
455	385333,87	2322925,10
1	385507,72	2323096,18

Заместитель руководителя  
исполнительного комитета района  
по строительству



А.А. Мухаметзянов