



ПОСТАНОВЛЕНИЕ

20.10.2022

г.Казань

КАРАР

№ 1113

Об объявлении природного объекта «Лесной массив у д.Екатериновка» на территории Сабинского муниципального района Республики Татарстан памятником природы регионального значения

В соответствии с Федеральным законом от 14 марта 1995 года № 33-ФЗ «Об особо охраняемых природных территориях», в целях сохранения естественных и искусственных широколиственных, еловых и пихтовых насаждений, охраны растений и животных, в том числе занесенных в Красную книгу Республики Татарстан, Кабинет Министров Республики Татарстан ПОСТАНОВЛЯЕТ:

1. Принять предложение Государственного комитета Республики Татарстан по биологическим ресурсам об объявлении природного объекта «Лесной массив у д.Екатериновка» общей площадью 83,9 гектара на территории Сабинского муниципального района Республики Татарстан памятником природы регионального значения, а территорию, занятую им, – особо охраняемой природной территорией регионального значения.

2. Утвердить прилагаемые:

Положение о памятнике природы регионального значения «Лесной массив у д.Екатериновка»;

графическое описание местоположения границ памятника природы регионального значения «Лесной массив у д.Екатериновка».

3. Государственному комитету Республики Татарстан по биологическим ресурсам:

представить в Кабинет Министров Республики Татарстан проект постановления Кабинета Министров Республики Татарстан о внесении

соответствующих изменений в Государственный реестр особо охраняемых природных территорий Республики Татарстан;

обеспечить в соответствии с законодательством представление сведений о границах памятника природы регионального значения «Лесной массив у д.Екатериновка» в филиал федерального государственного бюджетного учреждения «Федеральная кадастровая палата Федеральной службы государственной регистрации, кадастра и картографии» по Республике Татарстан.

4. Контроль за исполнением настоящего постановления возложить на Государственный комитет Республики Татарстан по биологическим ресурсам.

Премьер-министр
Республики Татарстан



А.В.Песошин

Утверждено
постановлением
Кабинета Министров
Республики Татарстан
от 20.10. 2022 № 1113

Положение
о памятнике природы регионального значения «Лесной массив у д.Екатериновка»

I. Общие положения

1.1. Памятник природы регионального значения «Лесной массив у д.Екатериновка» (далее – памятник природы) является особо охраняемой природной территорией регионального значения, образованной в целях сохранения естественных и искусственных широколиственных, еловых и пихтовых насаждений, охраны растений и животных, в том числе занесенных в Красную книгу Республики Татарстан.

Памятник природы расположен на территории Сабинского муниципального района и имеет общую площадь 83,9 гектара.

1.2. Памятник природы входит в состав природно-заповедного фонда Республики Татарстан.

Границы памятника природы обозначаются на местности специальными информационными знаками.

1.3. Памятник природы находится в ведении Государственного комитета Республики Татарстан по биологическим ресурсам (далее – Комитет).

1.4. Границы памятника природы и особенности режима особой охраны учитываются при подготовке документов территориального планирования, разработке лесохозяйственных регламентов и проектов освоения лесов, проведении лесоустройства и инвентаризации земель.

II. Основные задачи Комитета при организации деятельности памятника природы

2.1. Основными задачами Комитета при организации деятельности памятника природы являются:

- обеспечение сохранения биологического разнообразия;
- предотвращение негативного воздействия хозяйственной и иной деятельности на окружающую среду;
- развитие и совершенствование системы особо охраняемых природных территорий регионального значения.

III. Функции Комитета по организации деятельности памятника природы

3.1. Комитет в соответствии с возложенными на него задачами по организации деятельности памятника природы осуществляет следующие основные функции:

управление охраной, воспроизводством объектов животного мира, регулирование использования объектов животного мира;

управление в области организации и функционирования особо охраняемых природных территорий регионального значения, ведение Красной книги Республики Татарстан;

региональный государственный контроль (надзор) в области охраны и использования особо охраняемых природных территорий, включая региональный государственный контроль (надзор) в области обеспечения санитарной (горно-санитарной) охраны природных лечебных ресурсов, лечебно-оздоровительных местностей и курортов.

IV. Режим особой охраны памятника природы

4.1. На территории памятника природы запрещается любая деятельность, оказывающая негативное (вредное) воздействие на природные комплексы, в том числе: строительство зданий, строений, сооружений, за исключением случаев, предусмотренных абзацем вторым пункта 4.2 настоящего Положения;

предоставление земельных участков для строительства объектов капитального строительства, объектов индивидуального жилищного строительства, ведения садоводства и огородничества, за исключением случаев, предусмотренных абзацем четвертым пункта 4.2 настоящего Положения;

мойка автотранспортных средств и сельскохозяйственной техники;

сброс сточных, в том числе дренажных, вод;

проведение гидромелиоративных и ирригационных работ, не связанных с деятельностью памятника природы;

разведение костров, сжигание сухих листьев и травы;

размещение всех видов отходов, загрязнение почв, грунтов, поверхностных и подземных вод;

складирование материалов, грунтов, снега;

изменение гидрологического режима, эксплуатация водных ресурсов, если они наносят вред природным комплексам памятника природы;

использование объектов животного мира с изъятием из среды их обитания, а также причинение вреда объектам животного мира, за исключением использования объектов животного мира в научных целях, в целях любительской и спортивной охоты, осуществления мер по регулированию их численности, а также по восстановлению популяций редких и находящихся под угрозой исчезновения объектов животного мира;

уничтожение гнезд, нор, других мест обитания животных, а также действия, ведущие к беспокойству диких животных;

рубка деревьев, кустарников и (или) нарушение растительного покрова, за исключением проведения мер противопожарного обустройства лесов, мероприятий по охране, защите и воспроизводству лесов, а также случаев, когда указанная деятельность осуществляется в целях сохранения и восстановления природных комплексов и объектов памятника природы;

сенокосение;

нарушение почвенного покрова, производство земляных работ, за исключением выполнения мер противопожарного обустройства лесов, проведения научных исследований, а также за исключением случаев, связанных со строительством объектов, строительство которых допускается в соответствии с абзацем вторым пункта 4.2 настоящего Положения;

разведка и добыча полезных ископаемых, проведение геологического изучения, включающего поиск и оценку месторождений полезных ископаемых, а также геологическое изучение и оценку пригодности участков недр для строительства и эксплуатации подземных сооружений, не связанных с добычей полезных ископаемых;

повреждение ограждений, аншлагов, шлагбаумов, стендов, граничных столбов, указателей и других информационных знаков, оборудованных экологических троп, строений и сооружений, нанесение надписей и знаков на деревьях;

проезд и стоянка механических транспортных средств, проезд и стоянка всех плавательных средств (в том числе маломерные суда), за исключением механических транспортных средств, спецтехники, плавательных средств:

органов, осуществляющих региональный государственный контроль (надзор) в области охраны и использования особо охраняемых природных территорий;

иных государственных и муниципальных органов, осуществляющих полномочия в границах памятника природы;

используемых для осуществления мероприятий по обслуживанию линейных объектов, проведения мероприятий по ликвидации аварий, стихийных бедствий и иных обстоятельств, носящих чрезвычайный характер;

а также за исключением механических транспортных средств:

юридических лиц, индивидуальных предпринимателей, осуществляющих пользование животным миром на основании охотхозяйственных соглашений;

юридических лиц, индивидуальных предпринимателей, осуществляющих обслуживание территории памятника природы на основании договоров;

иные виды деятельности, вызывающие нарушение экологического равновесия природного комплекса памятника природы, влекущие за собой снижение экологической ценности данной территории или причиняющие вред охраняемым объектам животного и растительного мира и среде их обитания.

4.2. На территории памятника природы допускается по согласованию с Комитетом:

строительство и реконструкция объектов, предназначенных для осуществления деятельности, направленной на достижение целей и решение основных задач создания памятника природы; строительство новых, реконструкция, капитальный ремонт и ремонт ранее созданных инженерно-технических коммуникаций, в случае отсутствия вариантов их размещения вне границ памятника природы; реконструкция, капитальный ремонт и ремонт ранее созданных объектов капитального строительства, в том числе линейных объектов;

предоставление земельных участков для строительства объектов, строительство которых допускается в соответствии с абзацем вторым настоящего пункта;

региональное геологическое изучение;

проведение экологической реабилитации и рекультивации земельных участков;

осуществление мероприятий по охране объектов растительного и животного мира, в том числе видов, занесенных в Красную книгу Российской Федерации и Красную книгу Республики Татарстан, а также среды их обитания;

проведение профилактических мероприятий, способствующих улучшению условий среды обитания объектов растительного и животного мира, в том числе видов, занесенных в Красную книгу Российской Федерации и Красную книгу Республики Татарстан;

интродукция растений и животных, чуждых местным флоре и фауне;

проведение мероприятий по охране, защите и воспроизводству лесов, профилактические мероприятия по защите лесов, санитарно-оздоровительные мероприятия, в том числе рубки погибших и поврежденных лесных насаждений, за исключением проведения рубок в выводково-гнездовой период с 1 апреля по 31 июля;

осуществление экологического туризма;

проведение научных исследований, направленных на изучение и восстановление биоразнообразия, природных объектов и комплексов, на изучение и сохранение объектов культурного наследия.

4.3. На территории памятника природы хозяйственная деятельность осуществляется в соответствии с настоящим Положением и требованиями по предотвращению гибели объектов животного мира при осуществлении производственных процессов, а также при эксплуатации транспортных магистралей, трубопроводов, линий связи и электропередачи, утвержденными в соответствии со статьей 28 Федерального закона от 24 апреля 1995 года № 52-ФЗ «О животном мире».

V. Виды разрешенного использования земельных участков

5.1. Допускаются следующие основные виды разрешенного использования земельных участков, расположенных в границах памятника природы, в соответствии с приказом Федеральной службы государственной регистрации, кадастра и картографии от 10 ноября 2020 г. № П/0412 «Об утверждении классификатора видов разрешенного использования земельных участков», если они не противоречат требованиям раздела IV настоящего Положения:

проведение научных исследований (по согласованию с Комитетом) (3.9.2*);

природно-познавательный туризм (по согласованию с Комитетом) (5.2*);

охота и рыбалка (по согласованию с Комитетом) (5.3*);

связь (по согласованию с Комитетом) (6.8*);

трубопроводный транспорт (по согласованию с Комитетом) (7.5*);

охрана природных территорий (9.1*);

историко-культурная деятельность (по согласованию с Комитетом) (9.3*);

заготовка древесины (по согласованию с Комитетом) (10.1*);

* Обозначение кода по классификатору видов разрешенного использования земельных участков, утвержденному приказом Федеральной службы государственной регистрации, кадастра и картографии от 10 ноября 2020 г. № П/0412 «Об утверждении классификатора видов разрешенного использования земельных участков».

- лесные плантации (по согласованию с Комитетом) (10.2*);
- общее пользование водными объектами (по согласованию с Комитетом) (11.1*);
- специальное пользование водными объектами (по согласованию с Комитетом) (11.2*);
- благоустройство территории (по согласованию с Комитетом) (12.0.2*).

VI. Предельные максимальные параметры разрешенного строительства, реконструкции объектов капитального строительства на территории памятника природы

6.1. Предельные максимальные параметры разрешенного строительства, реконструкции объектов капитального строительства на территории памятника природы:

- предельная высота зданий, строений, сооружений – 18 метров;
 - процент застройки в границах земельного участка – не более 50 процентов.
-

Утверждено
 постановлением
 Кабинета Министров
 Республики Татарстан
 от 20.10. 2022 № 1113

Графическое описание местоположения границ
 памятника природы регионального значения «Лесной массив у д.Екатериновка»

Раздел 1

Сведения об объекте		
№ п/п	Характеристики объекта	Описание характеристик
1	Местоположение объекта	Республика Татарстан, Сабинский муниципальный район
2	Площадь объекта +/- величина погрешности определения площади (P +/- Дельта P)	838 613 кв.метров +/- 58 476 кв.метров
3	Иные характеристики объекта	-

Раздел 2

Сведения о местоположении границ объекта					
1. Система координат: МСК-16					
2. Сведения о характерных точках границ объекта					
Обозначение характерных точек границ	Координаты, метров		Метод определения координат характерной точки	Средняя квадратическая погрешность положения характерной точки (Mt), метров	Описание обозначения точки на местности (при наличии)
	X	Y			
1	2	3	4	5	6
1	493006.68	1377850.59	Картометрический	12.50	-
2	492977.90	1377922.37	Картометрический	12.50	-
3	492951.53	1378004.11	Картометрический	12.50	-
4	492936.70	1378046.26	Картометрический	12.50	-
5	492924.88	1378131.48	Картометрический	12.50	-
6	492916.36	1378153.51	Картометрический	12.50	-
7	492895.67	1378179.51	Картометрический	12.50	-
8	492841.79	1378217.37	Картометрический	12.50	-
9	492752.75	1378282.12	Картометрический	12.50	-
10	492711.91	1378302.23	Картометрический	12.50	-
11	492673.32	1378323.56	Картометрический	12.50	-
12	492662.43	1378338.75	Картометрический	12.50	-
13	492682.38	1378454.48	Картометрический	12.50	-
14	492680.80	1378490.96	Картометрический	12.50	-
15	492673.37	1378511.10	Картометрический	12.50	-
16	492655.44	1378531.63	Картометрический	12.50	-
17	492655.44	1378531.63	Аналитический	2.50	-

1	2	3	4	5	6
18	492640.67	1378536.45	Аналитический	2.50	-
19	492627.05	1378533.85	Картометрический	12.50	-
20	492614.80	1378529.87	Аналитический	2.50	-
21	492582.62	1378514.03	Аналитический	2.50	-
22	492541.09	1378488.96	Аналитический	2.50	-
23	492510.62	1378472.41	Аналитический	2.50	-
24	492476.00	1378458.29	Аналитический	2.50	-
25	492455.82	1378454.63	Аналитический	2.50	-
26	492431.19	1378455.58	Аналитический	2.50	-
27	492413.95	1378457.23	Аналитический	2.50	-
28	492395.55	1378459.75	Аналитический	2.50	-
29	492361.99	1378476.61	Аналитический	2.50	-
30	492332.27	1378501.63	Аналитический	2.50	-
31	492315.76	1378515.68	Аналитический	2.50	-
32	492298.39	1378528.24	Аналитический	2.50	-
33	492284.65	1378547.59	Аналитический	2.50	-
34	492268.12	1378597.01	Аналитический	2.50	-
35	492251.73	1378645.76	Аналитический	2.50	-
36	492237.13	1378686.26	Аналитический	2.50	-
37	492225.12	1378712.63	Аналитический	2.50	-
38	492212.64	1378726.94	Аналитический	2.50	-
39	492184.66	1378737.18	Аналитический	2.50	-
40	492168.05	1378741.25	Аналитический	2.50	-
41	492140.24	1378742.34	Аналитический	2.50	-
42	492107.02	1378740.76	Аналитический	2.50	-
43	492082.72	1378741.13	Аналитический	2.50	-
44	492077.00	1378744.92	Аналитический	2.50	-
45	492071.42	1378756.09	Аналитический	2.50	-
46	492077.76	1378772.74	Аналитический	2.50	-
47	492096.46	1378810.03	Аналитический	2.50	-
48	492113.38	1378836.89	Аналитический	2.50	-
49	492137.29	1378879.87	Аналитический	2.50	-
50	492176.63	1378935.41	Аналитический	2.50	-
51	492204.21	1378956.37	Аналитический	2.50	-
52	492219.04	1378977.23	Аналитический	2.50	-
53	492239.54	1378996.08	Аналитический	2.50	-
54	492257.03	1379010.13	Аналитический	2.50	-
55	492276.68	1379021.51	Аналитический	2.50	-
56	492288.83	1379025.64	Аналитический	2.50	-
57	492302.48	1379025.39	Аналитический	2.50	-
58	492322.67	1379013.70	Аналитический	2.50	-
59	492328.75	1379011.59	Аналитический	2.50	-
60	492339.69	1379009.56	Аналитический	2.50	-
61	492361.46	1379006.52	Аналитический	2.50	-
62	492381.36	1379008.33	Аналитический	2.50	-
63	492392.13	1379014.28	Аналитический	2.50	-
64	492397.13	1379016.46	Аналитический	2.50	-
65	492405.63	1379022.84	Аналитический	2.50	-
66	492408.81	1379031.84	Аналитический	2.50	-
67	492406.33	1379043.11	Аналитический	2.50	-
68	492381.62	1379066.70	Аналитический	2.50	-

1	2	3	4	5	6
69	492356.43	1379092.14	Аналитический	2.50	-
70	492328.47	1379121.48	Аналитический	2.50	-
71	492307.43	1379144.33	Аналитический	2.50	-
72	492283.97	1379168.09	Аналитический	2.50	-
73	492271.96	1379184.79	Аналитический	2.50	-
74	492264.13	1379186.75	Аналитический	2.50	-
75	492263.71	1379184.14	Аналитический	2.50	-
76	492260.91	1379185.92	Аналитический	2.50	-
77	492253.74	1379187.90	Аналитический	2.50	-
78	492236.39	1379183.52	Аналитический	2.50	-
79	492214.69	1379179.39	Аналитический	2.50	-
80	492182.14	1379178.31	Аналитический	2.50	-
81	492157.03	1379180.11	Аналитический	2.50	-
82	492140.70	1379185.94	Аналитический	2.50	-
83	492125.11	1379194.95	Аналитический	2.50	-
84	492109.30	1379210.66	Аналитический	2.50	-
85	492094.37	1379228.54	Аналитический	2.50	-
86	492063.25	1379276.26	Аналитический	2.50	-
87	492060.76	1379300.11	Аналитический	2.50	-
88	492065.50	1379313.40	Аналитический	2.50	-
89	492080.72	1379321.00	Аналитический	2.50	-
90	492095.75	1379326.51	Аналитический	2.50	-
91	492114.27	1379335.81	Аналитический	2.50	-
92	492130.31	1379336.69	Аналитический	2.50	-
93	492147.15	1379336.81	Аналитический	2.50	-
94	492161.65	1379331.75	Аналитический	2.50	-
95	492173.77	1379325.50	Аналитический	2.50	-
96	492183.94	1379322.46	Аналитический	2.50	-
97	492190.60	1379322.96	Аналитический	2.50	-
98	492196.87	1379324.49	Аналитический	2.50	-
99	492207.26	1379329.41	Аналитический	2.50	-
100	492214.33	1379337.84	Аналитический	2.50	-
101	492220.66	1379361.64	Аналитический	2.50	-
102	492227.27	1379371.97	Аналитический	2.50	-
103	492232.98	1379380.28	Аналитический	2.50	-
104	492255.50	1379389.60	Аналитический	2.50	-
105	492271.79	1379410.98	Аналитический	2.50	-
106	492309.36	1379445.66	Аналитический	2.50	-
107	492326.16	1379457.73	Аналитический	2.50	-
108	492348.30	1379467.70	Аналитический	2.50	-
109	492358.38	1379473.00	Аналитический	2.50	-
110	492370.02	1379481.26	Аналитический	2.50	-
111	492374.04	1379489.08	Аналитический	2.50	-
112	492374.59	1379497.69	Аналитический	2.50	-
113	492371.90	1379506.70	Аналитический	2.50	-
114	492367.24	1379517.03	Аналитический	2.50	-
115	492332.05	1379625.99	Аналитический	2.50	-
116	492320.86	1379620.88	Аналитический	2.50	-
117	492310.01	1379618.90	Аналитический	2.50	-
118	492301.13	1379610.01	Аналитический	2.50	-
119	492279.22	1379581.08	Аналитический	2.50	-

1	2	3	4	5	6
120	492263.15	1379559.49	Аналитический	2.50	-
121	492253.25	1379545.51	Аналитический	2.50	-
122	492232.76	1379515.88	Аналитический	2.50	-
123	492209.27	1379487.47	Аналитический	2.50	-
124	492192.33	1379478.05	Аналитический	2.50	-
125	492172.58	1379470.54	Аналитический	2.50	-
126	492136.30	1379466.85	Аналитический	2.50	-
127	492096.32	1379472.10	Аналитический	2.50	-
128	492061.65	1379483.14	Аналитический	2.50	-
129	492020.36	1379502.49	Аналитический	2.50	-
130	491902.93	1379583.08	Аналитический	2.50	-
131	491893.73	1379596.71	Аналитический	2.50	-
132	491876.04	1379628.39	Аналитический	2.50	-
133	491872.84	1379637.17	Аналитический	2.50	-
134	491871.18	1379655.98	Аналитический	2.50	-
135	491877.62	1379677.99	Аналитический	2.50	-
136	491888.56	1379698.58	Аналитический	2.50	-
137	491894.55	1379708.88	Картометрический	12.50	-
138	491873.99	1379715.31	Аналитический	5.00	-
139	491823.11	1379729.86	Аналитический	5.00	-
140	491785.74	1379740.56	Аналитический	5.00	-
141	491770.71	1379773.31	Аналитический	5.00	-
142	491708.24	1379909.56	Аналитический	5.00	-
143	491636.20	1379893.03	Картометрический	12.50	-
144	491715.22	1379648.34	Картометрический	12.50	-
145	491861.98	1379331.76	Картометрический	12.50	-
146	491850.72	1379263.81	Картометрический	12.50	-
147	491950.11	1378913.11	Картометрический	12.50	-
148	491894.81	1378750.93	Картометрический	12.50	-
149	491793.88	1378589.58	Картометрический	12.50	-
150	491757.16	1378345.14	Картометрический	12.50	-
151	491836.82	1378193.01	Картометрический	12.50	-
152	491980.21	1378116.65	Картометрический	12.50	-
153	492459.31	1378128.63	Картометрический	12.50	-
154	492619.64	1378065.10	Картометрический	12.50	-
155	492743.05	1377929.72	Картометрический	12.50	-
156	492868.19	1377890.59	Картометрический	12.50	-
1	493006.68	1377850.59	Картометрический	12.50	-

3. Сведения о характерных точках части (частей) границы объекта

Обозначение характерных точек границ	Координаты, метров		Метод определения координат характерной точки	Средняя квадратическая погрешность положения характерной точки (Mt), метров	Описание обозначения точки на местности (при наличии)
	X	Y			
-	-	-	-	-	-

Раздел 4

План границ объекта –
памятника природы регионального значения «Лесной массив у д.Екатериновка»

Обзорная схема границ объекта

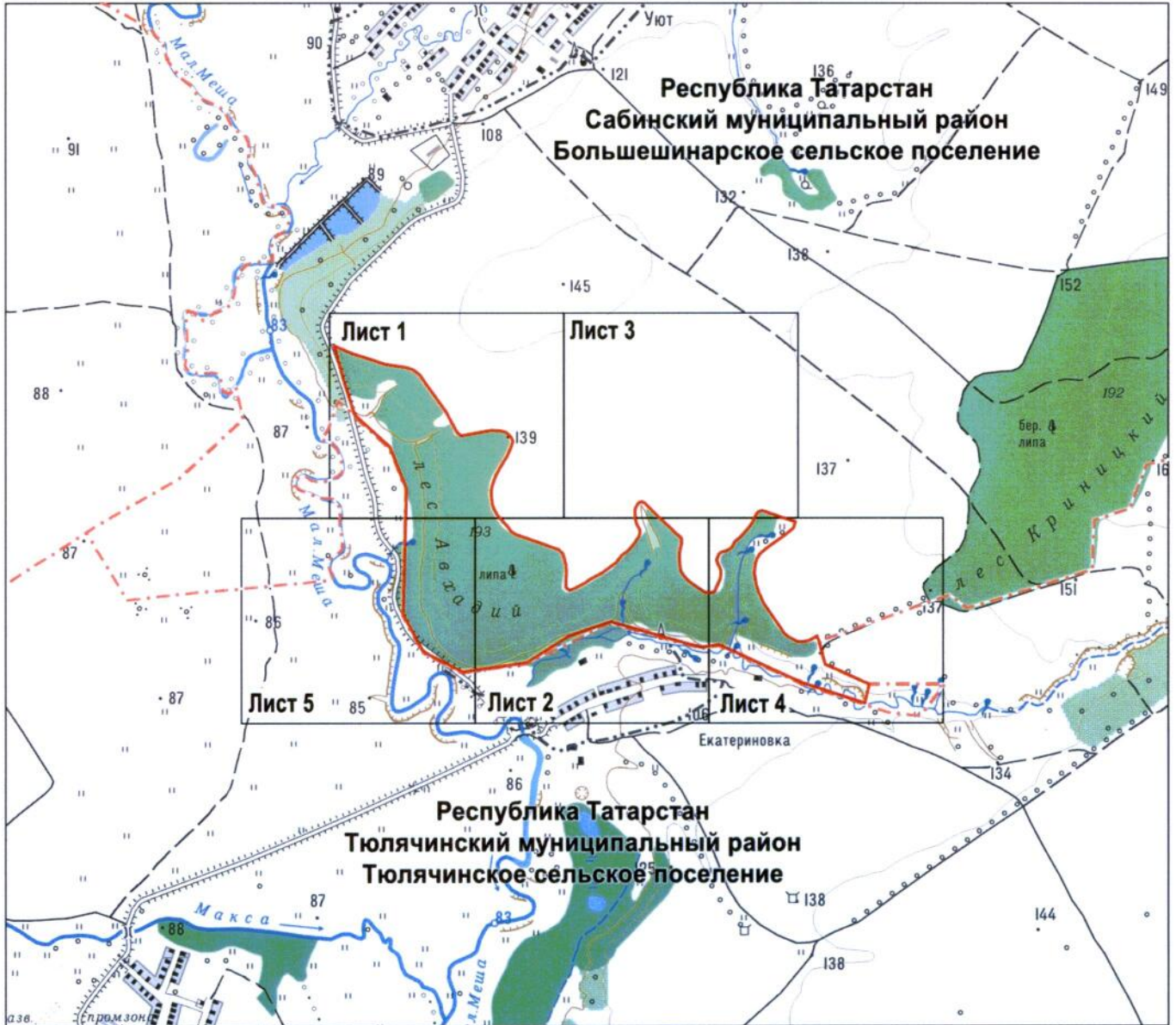

Масштаб 1 : 25 000

Используемые условные знаки и обозначения

- — граница объекта
- - - — граница муниципального района, городского округа
- — граница поселения
- - - — граница населенного пункта

Раздел 4

План границ объекта –
памятника природы регионального значения «Лесной массив у д.Екатериновка»

Лист 1

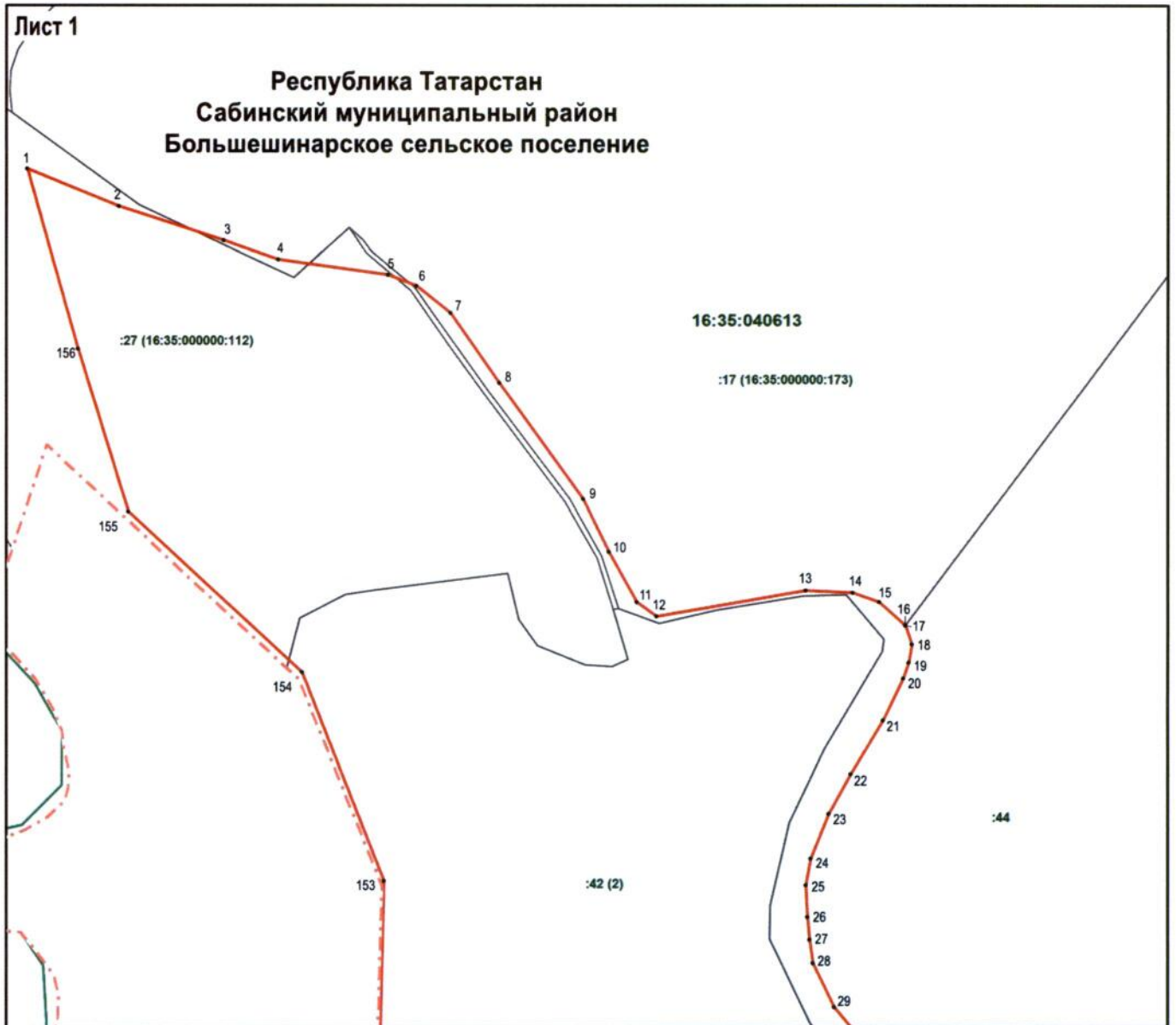

Масштаб 1 : 5 000

Используемые условные знаки и обозначения

- 1 – обозначение характерной точки границ
- (red) – граница объекта
- - - (red) – граница муниципального района, городского округа
- (green) – граница кадастрового квартала
- (black) – граница земельного участка
- 16:35:040613 – номер кадастрового квартала
- :44 – кадастровый номер земельного участка
- (16:35:000000:173) – кадастровый номер единого землепользования
- (2) – номер контура многоконтурного земельного участка

Раздел 4

План границ объекта –
памятника природы регионального значения «Лесной массив у д.Екатериновка»

Лист 2

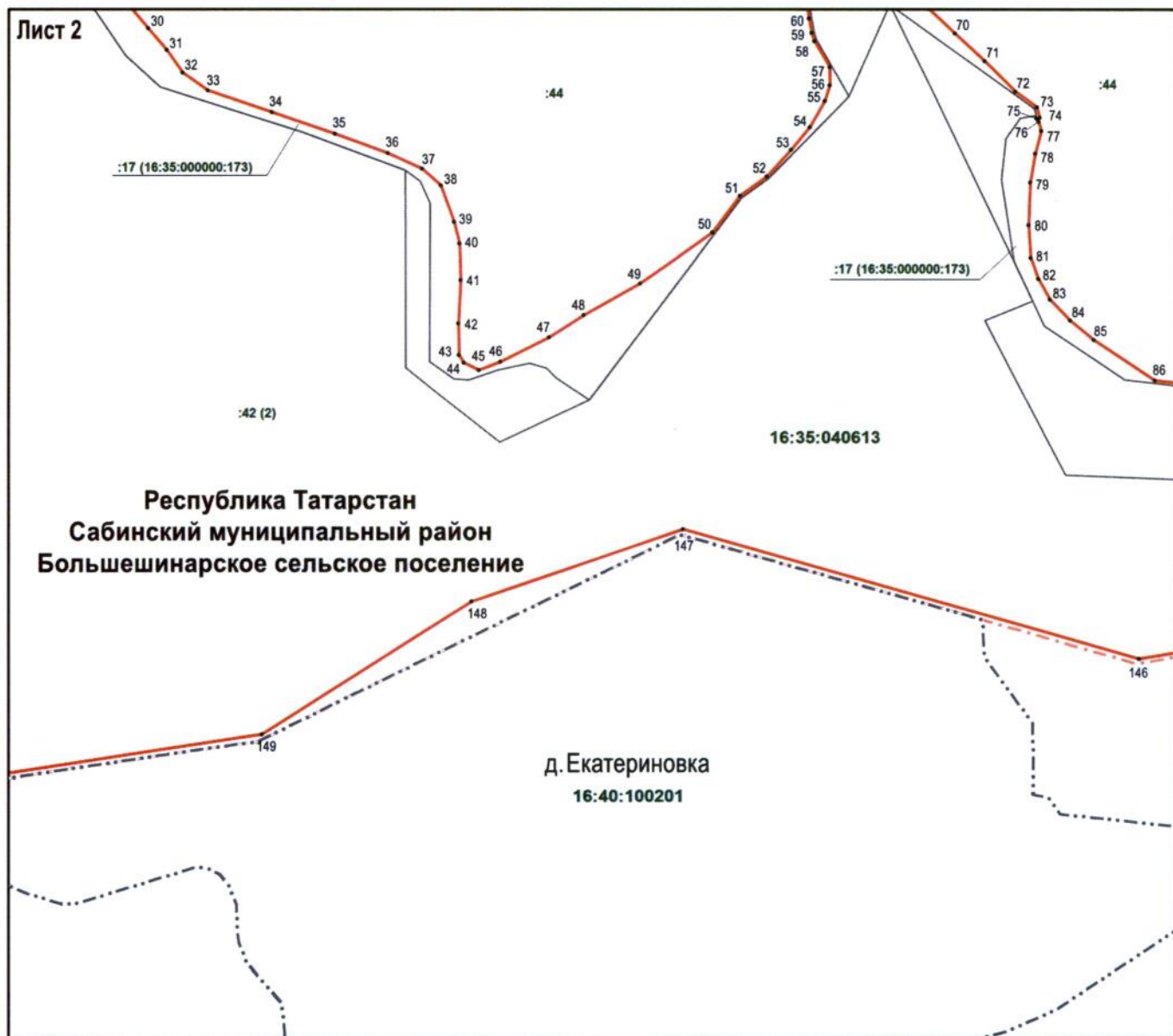

Масштаб 1 : 5 000

Используемые условные знаки и обозначения

- 30 – обозначение характерной точки границ
- граница объекта
- - - - - граница муниципального района, городского округа
- · · · · граница населенного пункта
- граница кадастрового квартала
- граница земельного участка
- 16:35:040613 – номер кадастрового квартала
- :42 – кадастровый номер земельного участка
- (16:35:000000:173) – кадастровый номер единого землепользования
- (2) – номер контура многоконтурного земельного участка

Раздел 4

План границ объекта –
памятника природы регионального значения «Лесной массив у д.Екатериновка»

Лист 3

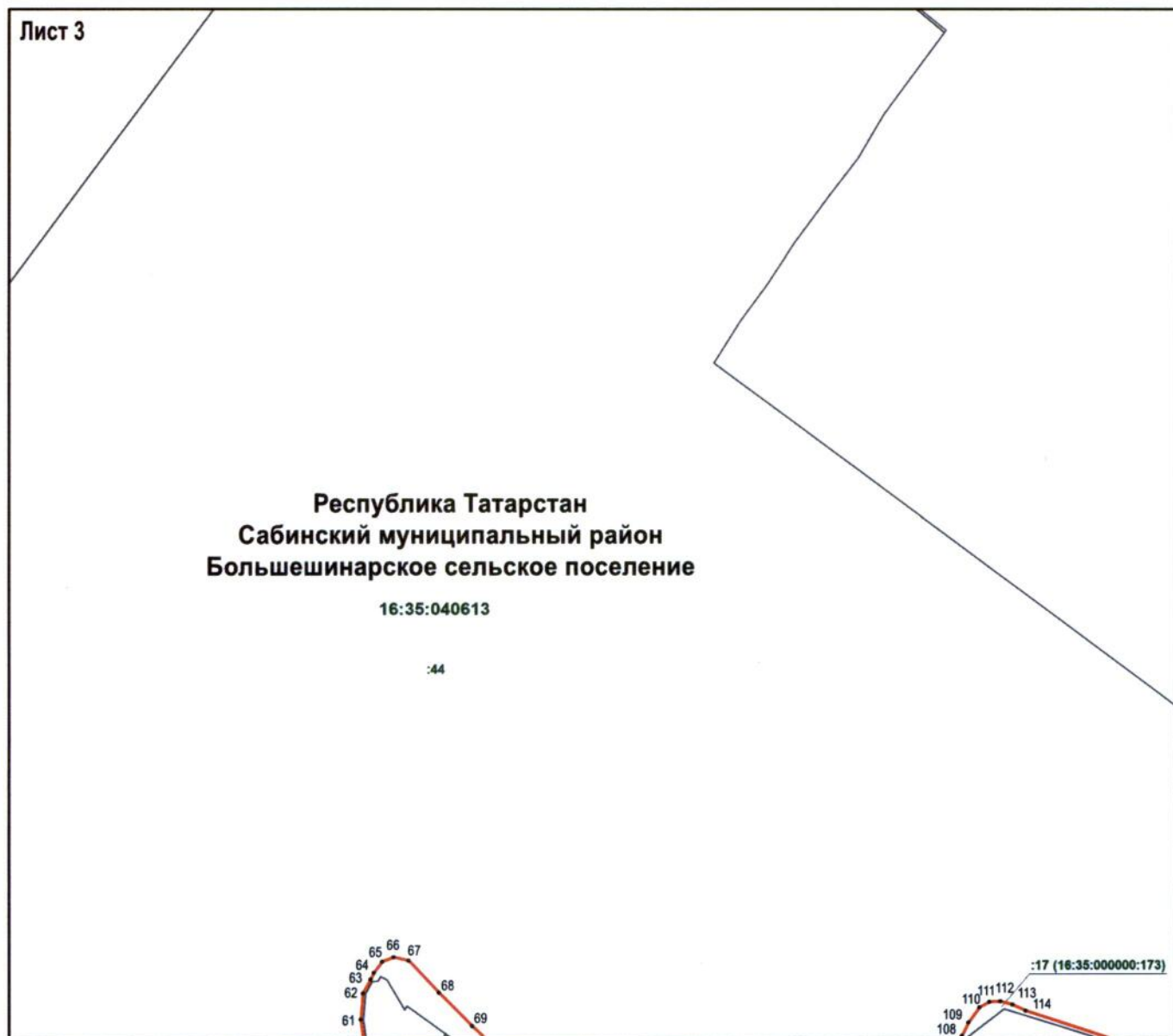

Раздел 4

План границ объекта –
памятника природы регионального значения «Лесной массив у д.Екатериновка»

Лист 4

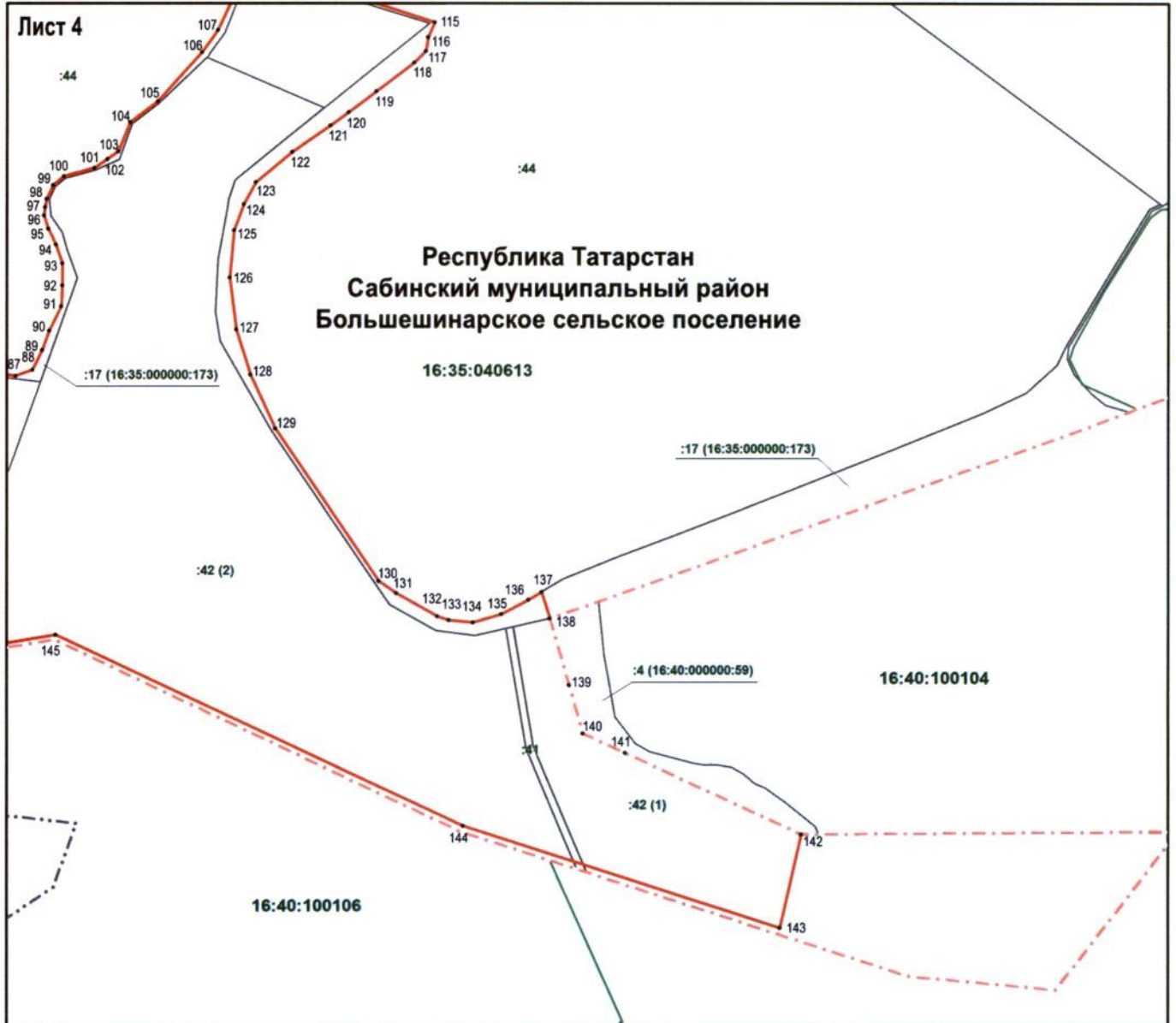

Используемые условные знаки и обозначения

- 87 – обозначение характерной точки границ
- граница объекта
- - - - - граница муниципального района, городского округа
- . . - . - граница населенного пункта
- граница кадастрового квартала
- граница земельного участка
- 16:40:100104 – номер кадастрового квартала
- :4(16:40:000000:59) – кадастровый номер земельного участка
- (16:35:000000:173) – кадастровый номер единого землепользования
- (2) – номер контура многоконтурного земельного участка

План границ объекта –
памятника природы регионального значения «Лесной массив у д.Екатериновка»

Лист 5

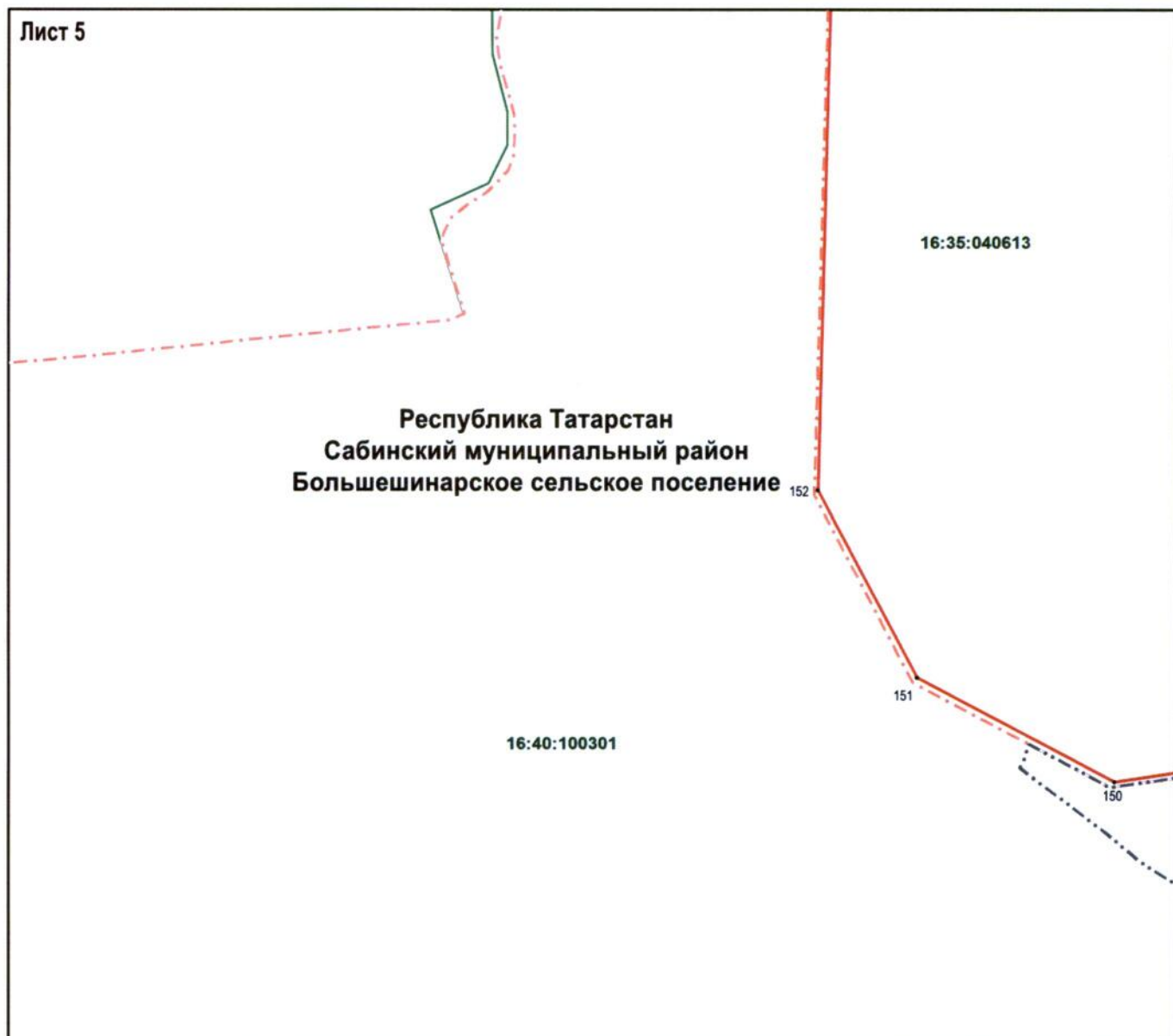

Масштаб 1 : 5 000

Используемые условные знаки и обозначения

- 150 – обозначение характерной точки границ
- граница объекта
- · - · - граница муниципального района, городского округа
- · - · - граница населенного пункта
- граница кадастрового квартала
- граница земельного участка
- 16:35:040613 – номер кадастрового квартала.