

ЛЕНИНОГОРСКИЙ
ГОРОДСКОЙ СОВЕТ
МУНИЦИПАЛЬНОГО
ОБРАЗОВАНИЯ
ГОРОД ЛЕНИНОГОРСК
ЛЕНИНОГОРСКОГО
МУНИЦИПАЛЬНОГО РАЙОНА



ЛЕНИНОГОРСК
МУНИЦИПАЛЬ РАЙОНЫ
ЛЕНИНОГОРСК ШӘҺӘРЕ
МУНИЦИПАЛЬ
БЕРӘМЛЕГЕ
ЛЕНИНОГОРСК
ШӘҺӘРЕ СОВЕТЫ

РЕШЕНИЕ

КАРАР

29.05.2026

г. Лениногорск

№ 36

Об утверждении дизайн-кода города
Лениногорск Лениногорского
муниципального района Республики
Татарстан

В целях обеспечения устойчивого развития территории муниципального образования город Лениногорск, развития инженерной, транспортной и социальной инфраструктур, обеспечения учета интересов граждан и их объединений, в соответствии со статьей 59 Федерального закона от 20.03.2025 N 33-ФЗ «Об общих принципах организации местного самоуправления в единой системе публичной власти», Устава муниципального образования город Лениногорск РТ, Лениногорский городской Совет РЕШИЛ:

1. Утвердить дизайн-код города Лениногорск Лениногорского муниципального района Республики Татарстан.

2. Опубликовать (обнародовать) настоящее решение в соответствии с порядком, установленным Уставом Лениногорского городского Совета и разместить на официальном сайте Лениногорского муниципального района (<http://leninogorsk.tatarstan.ru>).

3. Настоящее постановление вступает в силу с момента официального опубликования.

Глава муниципального образования
город Лениногорск,
мэр города Лениногорска
председатель Совета



М.Н.Гирфанов

ДИЗАЙН-КОД ГОРОДА ЛЕНИНОГОРСК



Содержание

Описание

Общее описание документа	3
Типовое жилое здание	4
Торговое строение	5
Историческое здание	6

Виды размещаемой информации

Запрещенные слова и изображения	7
Общие правила размещения	8
Общие правила крепления конструкций	9
Рекомендации по типографике	10
Рекомендации по материалам	11
Балконы	12
Урны	13
Аншлаг	14

Типовое жилое здание

Правила определения размещения вывесок	15
Правила оформления витрин	16
Правила размещения информационных табличек	17
Размещение кронштейн-панелей	18
Пример дизайн-кода	19

Торговое строение

Правила определения размещения вывесок	20
Правила оформления витрин	21
Правила размещения информационных табличек	22
Пример дизайн-кода	23

Историческое здание

Правила определения размещения вывесок	24
Пример дизайн-кода	25



Общее описание документа

Дизайн-код это нормативный правовой акт, разработанный для города Лениногорск.

В дизайн-коде собраны ключевые правила и рекомендации по оформлению и размещению информационных конструкций, рекламных и информационных вывесок, оформление витрин и элементов озеленения и городской среды. Правила размещения вывесок предназначены для отображения и объяснения системного размещения вывесок на определенной улице в общественных пространствах города Лениногорск - городских улицах и формирующих облик города зданиях. Данные правила описывают разрешенные и запрещенные к размещению вывески на фасадах жилых и нежилых зданий на территории города.



Вывеска- это плоская или объемная конструкция, располагаемая на поверхности стены или навесе входной группы, не содержащая сведений рекламного характера и предназначенная для доведения до сведения населения информации следующего характера:

- сведения, размещаемые в случаях, предусмотренных Законом Российской Федерации от 07.02.1992г. №2300-1 «О защите прав потребителей»;
- сведения о профиле деятельности организации, индивидуального предпринимателя и (или) виде реализуемых ими товаров, оказываемых услуг и (или) наименование (фирменное наименование, коммерческое обозначение товарного знака) в целях извещения неопределенного круга лиц о фактическом местоположении (места осуществления деятельности) данной организации, индивидуального предпринимателя.

Информационная табличка-это указатель, который доносит нужную информацию до окружающих (режим работы организации, навигационная информация).

В связи с тем, что в Республике Татарстан функционируют два равноправных государственных языка: татарский и русский, при оформлении согласования изображения вывески необходимо руководствоваться Законом РТ от 08.07.1992г.№1560-XII «О государственных языках Республики Татарстан и других языках в Республике Татарстан».

Типовое жилое здание



Жилое здание-это здание, предназначенное для постоянного проживания граждан с встроенно-пристроенными нежилыми помещениями.

Примеры входных групп



ул. Ленинградская, 43



ул. Тукая, 13



ул. Ленинградская, 10



Торговое строение-это строение, предназначенное для торговли, как розничной, так и мелкооптовой. Это может быть магазин, рынок, торговый центр или другой объект, где происходит продажа товаров и услуг.

Торговым строением может быть признано то здание, которое не имеет жилых помещений и не является историческим зданием

Примеры торговых зданий



пр. Шашина, 6а



ул. Ленинградская, 39



пр. 50 лет Победы, 11а



Историческое здание обладает ценностью, выходящей за рамки обычной эксплуатации. Она может быть связана с архитектурным стилем, историческими событиями, жизнью известных личностей или культурной практикой. Оно может быть как объектом культурного наследия (памятником истории и культуры), так и просто старым зданием, имеющим историческую ценность. Здание представляет собой свидетельство определенной эпохи, сохраняет информацию о событиях, людях и культурных веяниях прошлого.

Примеры исторических зданий



ул. Ленинградская, 45



пр. Ленина, 19



пр. Ленина, 15

Запрещенные слова и изображения

При создании внешнего облика вывесок или рекламы, важно соответствие техническим регламентам, отсутствие схожести с дорожными знаками, ограничение и освещенности.



Информация и изображения на вывесках, рекламная информация должна быть добросовестной и достоверной, не содержать неверные сведения или порочить честь, достоинство или деловую репутацию других лиц.

Не допускаются бранные слова, пропаганда нездорового образа жизни (слова и изображения связанные с алкогольными напитками и табаком), непристойные оскорбительные образы (изображения обнаженности, жестокости) и другие действия, вызывающие чувство стыда, неловкости и отвращения.

В информационном поле основной вывески, консольной вывески запрещаются надписи: «аренда», «сдается», «здесь может быть ваша реклама» и т.п., а также номера телефонов, адреса сайтов.

На территории города Лениногорск запрещено размещение банеров на фасадах зданий.

Вывески и реклама организаций должны соответствовать дизайн-коду города, даже при наличии товарного знака.

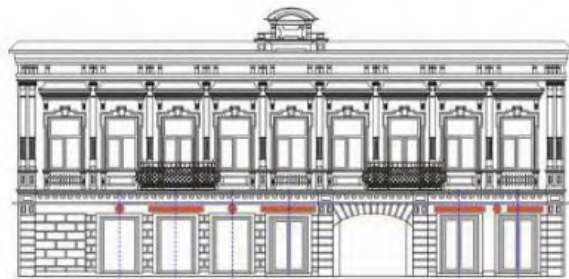

Вывеска должна располагаться строго в одной плоскости со стеной, без наклонов

При наличии на фасаде настенных вывесок, консольные вывески располагаются с ними на одной горизонтальной оси



Площадь вывески $> 15\%$ площади стены, на которой размещена вывеска. В площадь стены включается поверхность ограниченная: справа и слева-крайними линиями углов здания, снизу-линией начала стены, образуемой углом стены и земной поверхностью, сверху-линией начала перекрытия между первым и вторым этажами или линией перекрытия между первым этажом и крышей

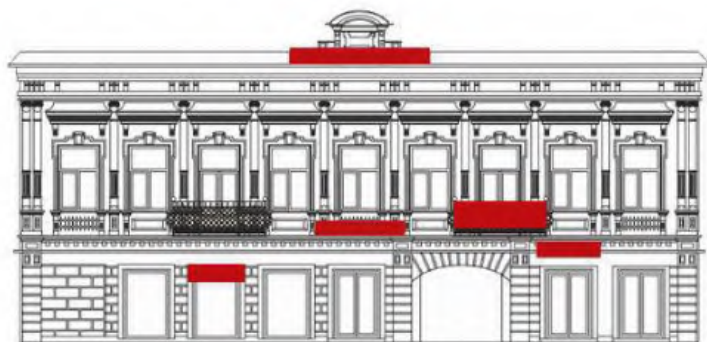

ЗАПРЕЩАЕТСЯ РАЗМЕЩЕНИЕ ВЫВЕСОК:

- выше линии перекрытий между первым и вторыми этажами;
- выше линии перекрытия между первым этажом и крышей;
- на козырьках зданий;
- на глухих торцах фасада;
- на кровлях, кровлях лоджий и балконов и (или) на лоджиях и балконах
- на ограждающих конструкциях, перилах лестничных маршей входных групп;
- объектов культурного наследия;
- на поверхности оконных и дверных проемов, витражей и витрин;
- на указателях наименований улиц и номеров домов

Общие правила крепления конструкций

Информационное поле (текстовая часть) - буквы, буквенные символы, знаки препинания, аббревиатура, цифры, логотипы, товарные знаки



Допустимый вариант крепления конструкций:

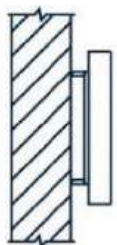

ВЫВЕСКА

элементы крепления
и информационное поле

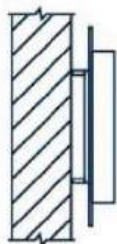

ВЫВЕСКА

элементы крепления, подложка
и информационное поле

Недопустимый вариант крепления конструкций:



бескаркасное крепление настенных панно непосредственно к фасаду здания



на произведениях монументально-декоративного искусства
(художественные панно, суперграфика, рельефы, мозаика и др.)

Для вывесок организаций, у которых нет зарегистрированного логотипа, рекомендуется использовать антиквенные или гротескные шрифты, наиболее подходящие по назначению.



АНТИКВЕННЫЕ ШРИФТЫ

New Baskerville Bodoni Garamond Caslon

Антиква -собираетельное название шрифтов с засечками. Засечки-это короткие штрихи, обрамляющие основные штрихи знаков. Подойдут для фасадов исторических зданий и зданий, стилизованных под них.

Рекомендуется использовать такие начертания как regular, bold.

Не рекомендуется к использованию начертание italic.

ГРОТЕСКНЫЕ ШРИФТЫ

Gill Sans Futura Helvetica Univers Formular

Гротеск-собираетельное название штрихов без засечек. Такие шрифты уместны в использовании на современных фасадах.

Рекомендуется использовать такие начертания, как light, regular, bold.

Не рекомендуется использовать начертание italic.

АКЦИДЕНТНЫЕ ШРИФТЫ

Ижнца Zapfino Comic Sans

Акцидентные шрифты предназначены для привлечения внимания и декорирования. К ним относятся: рукописные, готические, славянские и египетские шрифты. Ввиду чрезмерной декоративности не рекомендуется для размещения на фасадах. Не рекомендуется искажать буквы.

Не рекомендуется использовать больше чем один цвет.

Не рекомендуется использовать градиентные заливки.

Также запрещены написания английских слов русскими буквами.

Рекомендации по материалам



Для изготовления вывесок в рамках градостроительных требований рекомендуется использовать долговечные и эстетически привлекательные материалы, такие как ПВХ, оргстекло. При выборе материала следует учитывать его устойчивость к внешним воздействиям, легкость монтажа и соответствие архитектурному стилю объекта.

Выбранные материалы и способы крепления вывески должны обеспечивать ее надежность и безопасность.

Тип вывески	Материалы
Вывеска	композит оргстекло
Панель-кронштейн	пластик оргстекло
Информационная табличка	композит оргстекло пластик
Витрина	пластик оргстекло

Балконы

Оформление балконов на многоквартирных жилых домах выполняется в единый белый цвет, если иное не предусмотрено проектной документацией



Урны



габариты 0,5x0,5x0,8м

материал корпуса - сталь
материал обшивки - сосна

цвет корпуса - RAL 9004

цвет дерева - RAL 7032



габариты 0,3x0,3x0,95м

материал корпуса - сталь

цвет корпуса - RAL 9004

цвет дерева - RAL 7032



Аншлаг

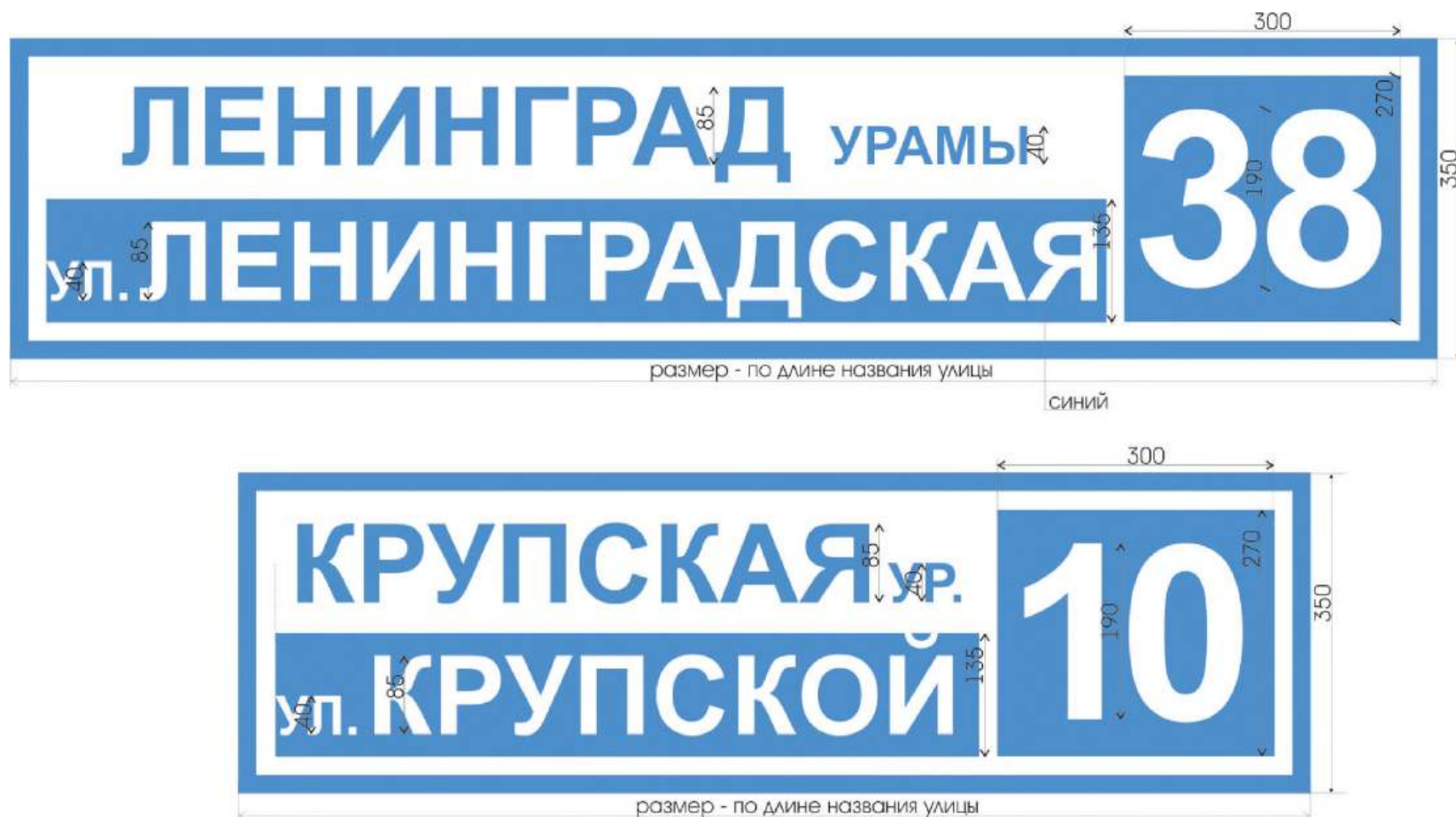

Установка указателей с наименованиями улиц и номерами домов на всех объектах недвижимости осуществляется на основании Постановления Исполнительного комитета муниципального образования город Лениногорск от 30.04.2015 №4.

Указатели с наименованиями улиц и номерами домов следует устанавливать на высоте от 2,5 до 3,5 м от уровня земли на расстоянии не более 1,0 м от угла здания;

На перекрестке улиц устанавливаются указатели на домах, выходящих на данный перекресток;

Аншлаг, установленный на перекрестке улиц должен быть световым.

Правила определения размещения вывесок

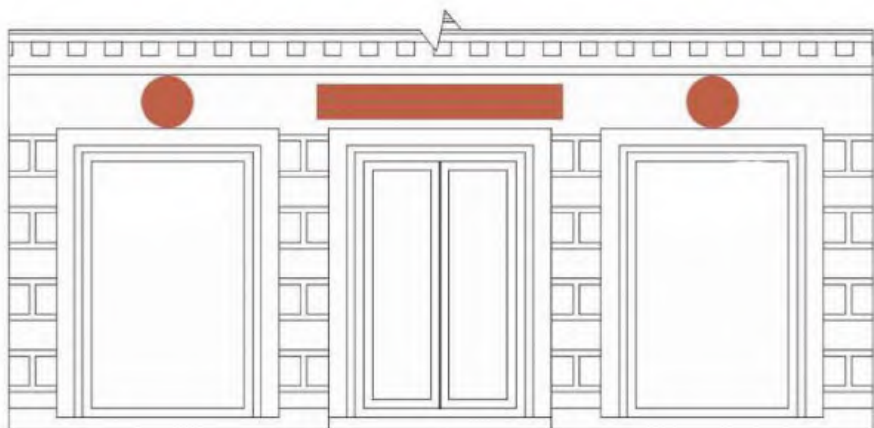

размещение вывесок возможно
не выше первого этажа;

размещение вывески должно быть непосредственно
над входом в организацию;

информация на вывеске обязательно должна дублироваться
на русском и на татарском языках



Палитра здания



Цвет подложки

Варианты выполнения вывесок

Название

Расположение объемных букв на подложке единой цвета

Название

Расположение объемных букв на фасаде здания

Правила оформления витрин



Размещение информации должно осуществляться с внутренней стороны витрины.

Помещения должны оставаться светлыми и видимыми снаружи-недопустимо закрывать большую часть витрин вывесками.

Информация должна дублироваться на русском и на татарском языках.

Примеры оформления витрин

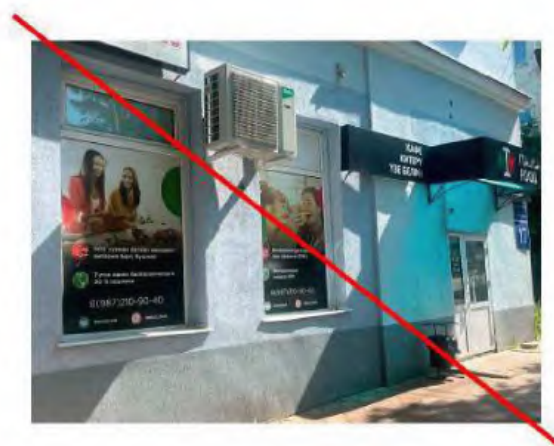

Правила размещения информационных табличек

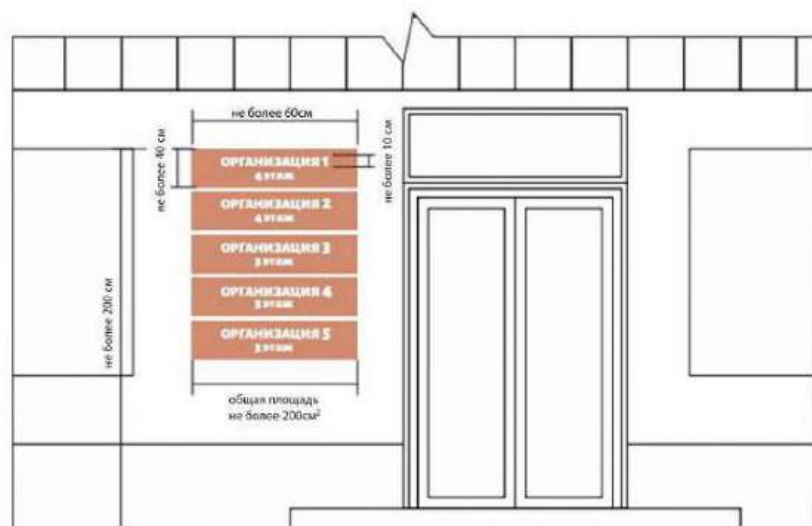

Информация на табличках должна дублироваться на русском и татарском языках

Размеры таблички организаций 30x40 см.
Размеры таблички учреждений 40x50 см.

Примеры информационных табличек

30

Название	
Режим работы Эш вакыты	
ПНДУШ	8:00 - 17:00
ВТРСШ	8:00 - 17:00
СРЧАР	8:00 - 17:00
ЧТПАН	8:00 - 17:00
ПТЖОМ	8:00 - 17:00
СБШИМ (высакки) ЯЛ КОНЕ	
ВСЯК (высакки) ЯЛ КОНЕ	
адрес: ул. Тукая дом 7 Тукая урамы 7-нче йорт	
т. 8(855)95-5-55-55	

40

- ✓ Режим работы
- ✓ Адрес
- ✓ Номер телефона

Табличка организации

50

Название	
адрес: ул. Тукая дом 7 Тукая урамы 7-нче йорт	
Режим работы Эш вакыты	
ПНДУШ	8:00 - 17:00
ВТРСШ	8:00 - 17:00
СРЧАР	8:00 - 17:00
ЧТПАН	8:00 - 17:00
ПТЖОМ	8:00 - 17:00
СБШИМ	ВЫХОДНОЙ ЯЛ КОНЕ
ВСЯК	ВЫХОДНОЙ ЯЛ КОНЕ
т. 8(855)95-5-55-55	

40

- ✓ Режим работы
- ✓ Адрес
- ✓ Номер телефона

Табличка учреждения

Размещение кронштейн-панелей

Размещение кронштейн-панелей возможно не выше окна первого этажа

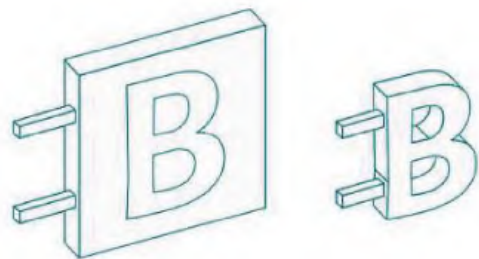

Размеры кронштейна максимум - 60см²

Запрещено располагать информацию на кронштейне более чем в три ряда.

Запрещено располагать информацию на кронштейне более чем в три ряда.

Виды информации на кронштейн-панели:

- | | |
|--------------------|------------------|
| ✓ Указатель | ✗ Режим работы |
| ✓ Название | ✗ Адрес |
| ✓ Вид деятельности | ✗ Номер телефона |

Примеры оформления

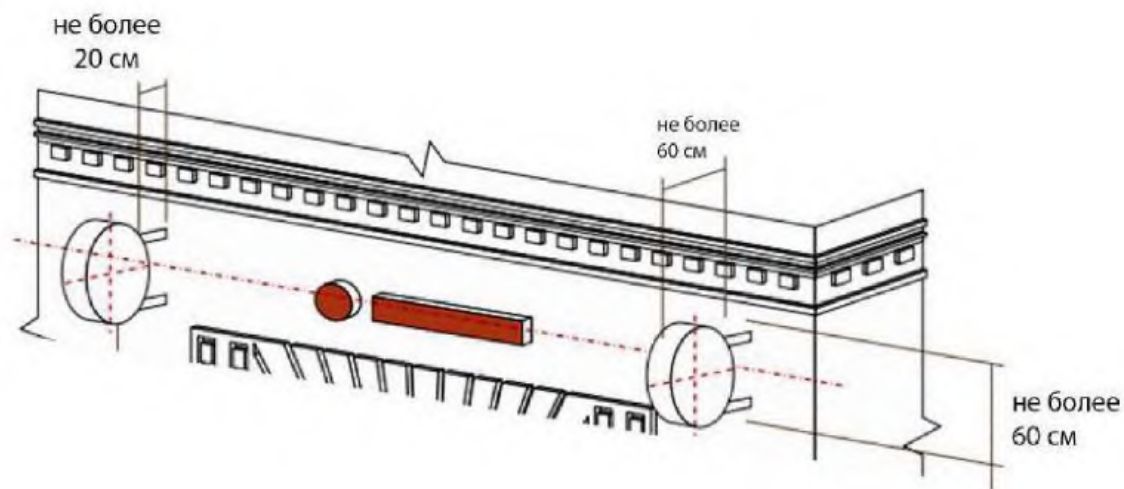
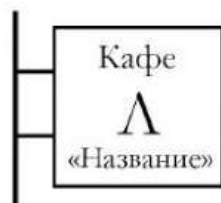

Пример применения дизайн-кода

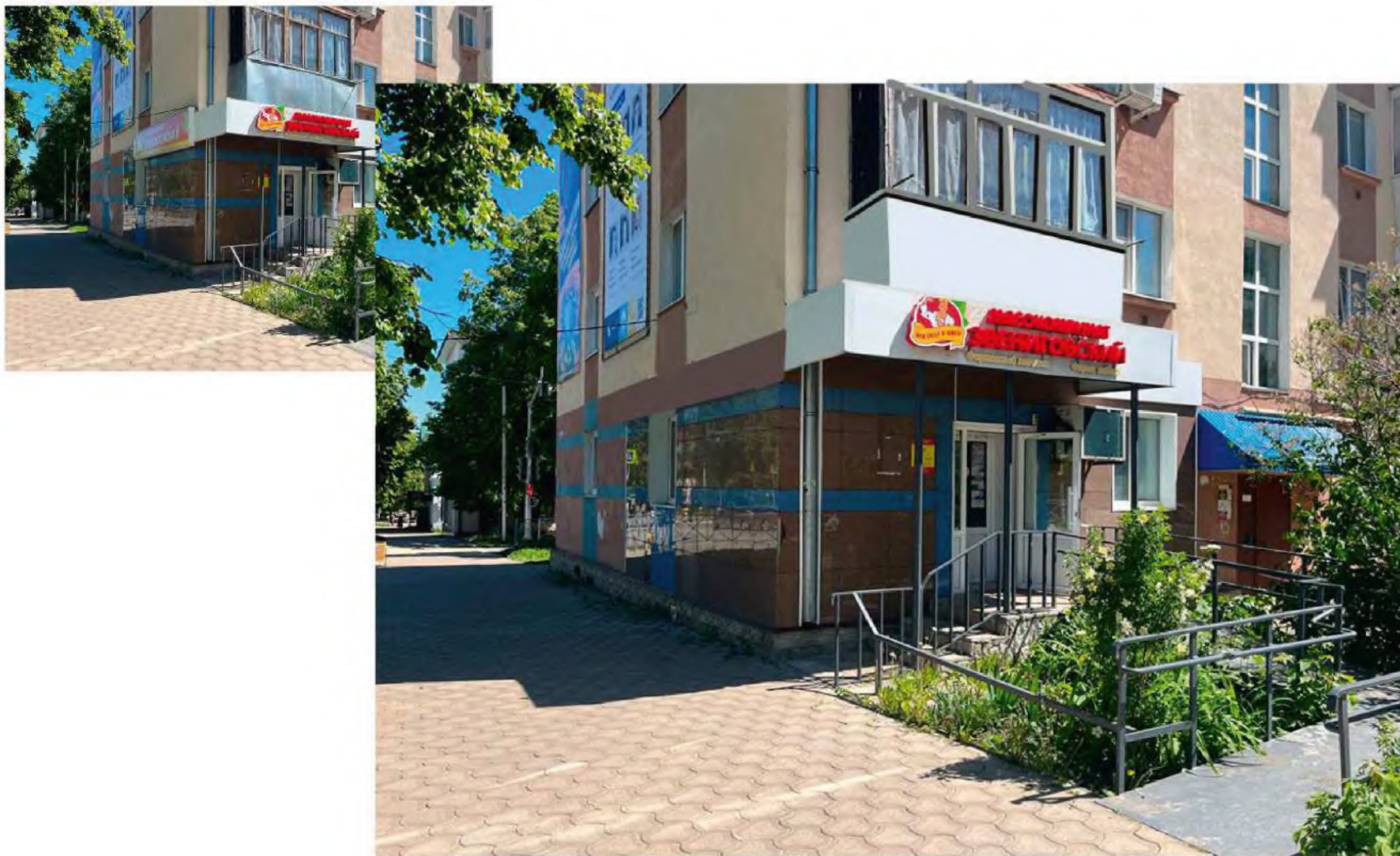

Правила оформления размещения вывесок

Элементы информационного характера могут быть размещены в виде единичной конструкции и (или) комплекса идентичных взаимосвязанных элементов одной информационной конструкции.



Максимальный размер настенных панно на фасадах не должен превышать:

по высоте 0,50м, за исключением размещения настенного элемента информационного характера на фризе

не более
75 см

при размещении в виде комплекса идентичных взаимосвязанных элементов (информационное поле (тестовая часть) и декоративно-художественные элементы) максимальный размер каждого из указанных элементов не может превышать 10м в длину

по длине 70% от длины фасада, но не более 15м для единичной конструкции

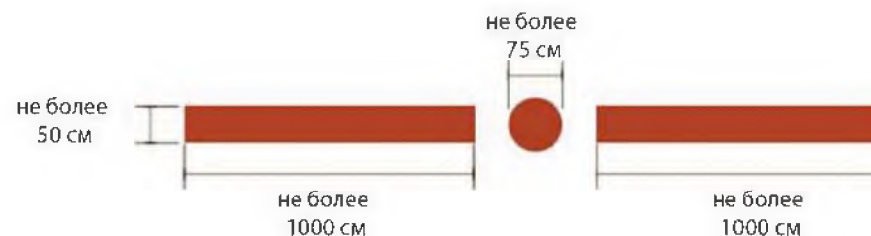
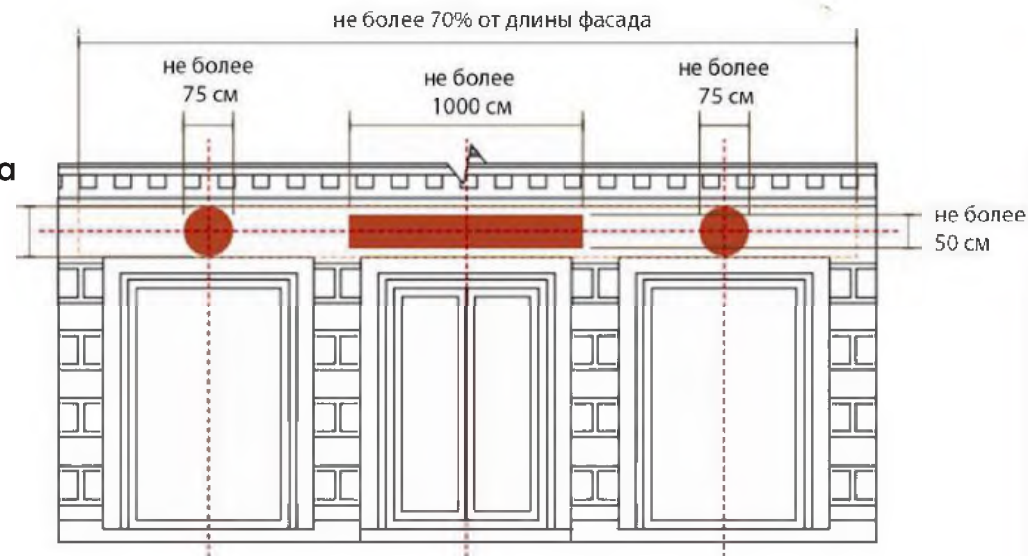

Правила оформления витрин



Размещение информации должно осуществляться с внутренней стороны витрины

Помещения должны оставаться светлыми и видимыми снаружи – недопустимо закрывать большую часть витрин вывесками.

Информация должна дублироваться на русском и татарском языке

В оформлении витрин торговых строений разрешены неоновые вывески, экраны и подвесные плакаты.

Примеры оформления витрин



ул. Ленинградская, 39



ул.Куйбышева, 35А

Правила размещения информационных табличек

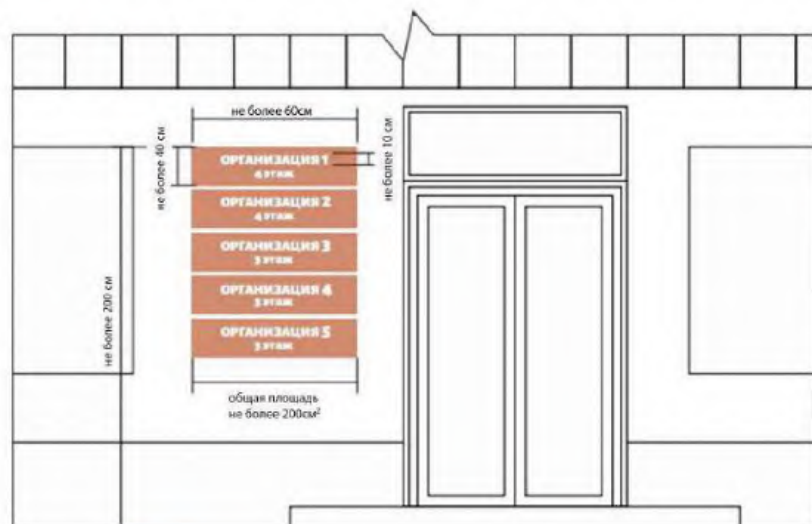

Информация на табличках должна дублироваться на русском и татарском языках

Размеры таблички организаций 30x40см.

Размеры таблички учреждений 40x50см.

Примеры информационных табличек



- ✓ Режим работы
- ✓ Адрес
- ✓ Номер телефона

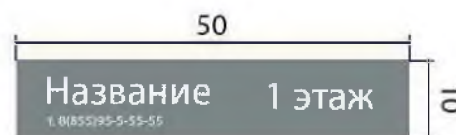

- ✓ Режим работы
- ✓ Адрес
- ✓ Номер телефона
- ✓ Указатель

Пример применения дизайн-кода

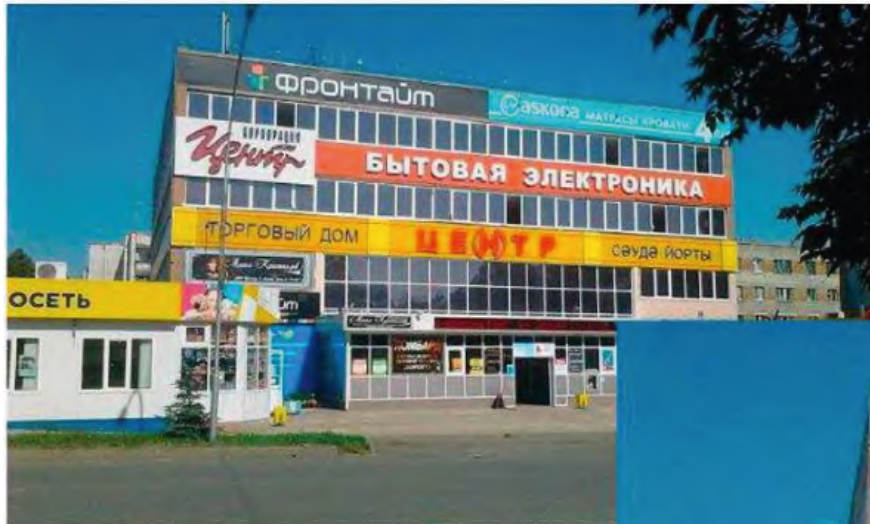

Правила определения размещения вывесок

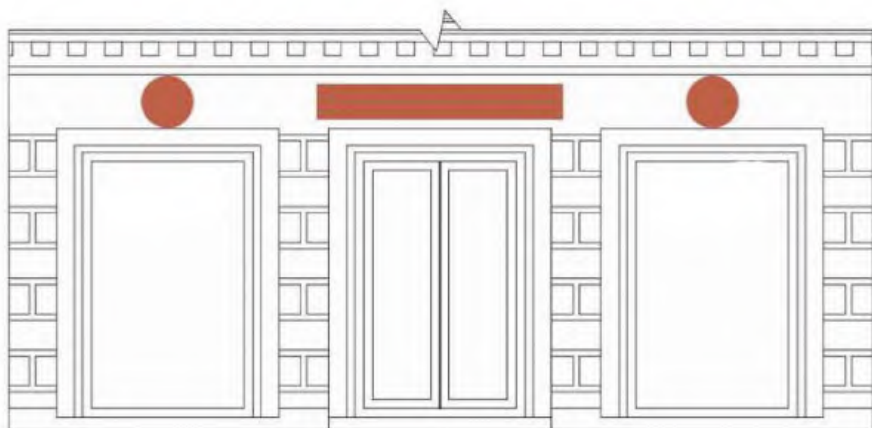

размещение вывески должно быть непосредственно над входом в организацию;

вывески должны быть без подложки;

размещение вывесок возможно не выше первого этажа;

информация на вывеске обязательно должна дублироваться на русском и на татарском языках

Примеры оформления входных групп

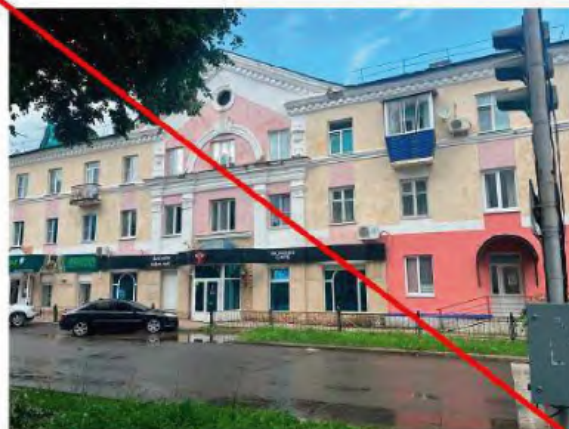
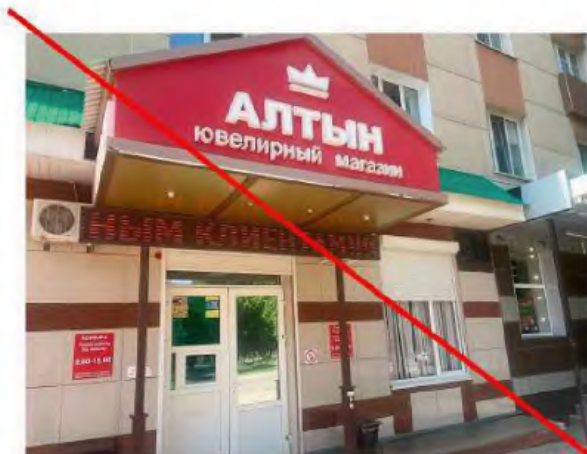

Пример применения дизайн-кода

