



ПОСТАНОВЛЕНИЕ

02.09.2022

г.Казань

КАРАР

№ 947

О внесении изменений в постановление Кабинета Министров Республики Татарстан от 02.02.2009 № 60 «Об объявлении природных объектов Верхнеуслонского муниципального района памятниками природы регионального значения»

Кабинет Министров Республики Татарстан ПОСТАНОВЛЯЕТ:

1. Внести в постановление Кабинета Министров Республики Татарстан от 02.02.2009 № 60 «Об объявлении природных объектов Верхнеуслонского муниципального района памятниками природы регионального значения» (с изменениями, внесенными постановлением Кабинета Министров Республики Татарстан от 08.08.2011 № 641) следующие изменения:

в пункте 1 слова «331,06 гектара» заменить словами «329,63 гектара»;

абзац четвертый пункта 2 изложить в следующей редакции:

«графическое описание местоположения границ памятника природы регионального значения «Кураловские родники»»;

абзац второй пункта 3 признать утратившим силу;

дополнить пунктом 4 следующего содержания:

«4. Контроль за исполнением настоящего постановления возложить на Государственный комитет Республики Татарстан по биологическим ресурсам.»;

в Режиме особой охраны территории памятника природы регионального значения «Ташевские склоны», утвержденном указанным постановлением:

в абзаце двадцать первом слова «без разрешения Министерства лесного хозяйства Республики Татарстан» заменить словами «без согласования с Государственным комитетом Республики Татарстан по биологическим ресурсам»;

в Режиме особой охраны территории памятника природы регионального значения «Кураловские родники», утвержденном указанным постановлением:

в абзаце двадцать втором слова «без разрешения Министерства лесного хозяйства Республики Татарстан» заменить словами «без согласования с Государственным комитетом Республики Татарстан по биологическим ресурсам»;

в Режиме особой охраны территории памятника природы регионального значения «Стратиграфический разрез казанского и уржумского ярусов у поселка Кзыл-Байрак», утвержденном указанным постановлением:

в абзаце тринадцатом слова «без разрешения Министерства лесного хозяйства Республики Татарстан» заменить словами «без согласования с Государственным комитетом Республики Татарстан по биологическим ресурсам»;

границы памятника природы регионального значения «Кураловские родники» площадью 95,1 гектара согласно карте-схеме, утвержденные указанным постановлением, изложить в новой редакции (прилагаются).

2. Государственному комитету Республики Татарстан по биологическим ресурсам обеспечить в установленном порядке представление сведений о границах памятника природы регионального значения «Кураловские родники» в филиал федерального государственного бюджетного учреждения «Федеральная кадастровая палата Федеральной службы государственной регистрации, кадастра и картографии» по Республике Татарстан.

Премьер-министр
Республики Татарстан



А.В.Песошин

Утверждено
 постановлением
 Кабинета Министров
 Республики Татарстан
 от 02.02.2009 № 60
 (в редакции постановления
 Кабинета Министров
 Республики Татарстан
 от 02.09. 2022 № 947)

Графическое описание местоположения границ
 памятника природы регионального значения «Кураловские родники»

Раздел 1

Сведения об объекте		
№ п/п	Характеристики объекта	Описание характеристик
1	Местоположение объекта	Республика Татарстан, Верхнеуслонский муниципальный район, Кураловское сельское поселение
2	Площадь объекта +/- величина погрешности определения площади (P +/- Дельта P)	936 661 кв.метр +/- 32 956 кв.метров
3	Иные характеристики объекта	-

Раздел 2

Сведения о местоположении границ объекта					
1. Система координат: МСК-16					
2. Сведения о характерных точках границ объекта					
Обозначение характерных точек границ	Координаты, метров		Метод определения координат характерной точки	Средняя квадратическая погрешность положения характерной точки (Mt), метров	Описание обозначения точки на местности (при наличии)
	X	Y			
1	2	3	4	5	6
-	-	-	-	-	-
3. Сведения о характерных точках части (частей) границы объекта					
Обозначение характерных точек части границы	Координаты, метров		Метод определения координат характерной точки	Средняя квадратическая погрешность положения характерной точки (Mt), метров	Описание обозначения точки на местности (при наличии)
	X	Y			
1	2	3	4	5	6
Часть № 1					
1	459026.16	1282296.79	Картометрический	5.00	-

1	2	3	4	5	6
2	459034.40	1282360.38	Картометрический	5.00	-
3	459002.89	1282410.56	Картометрический	5.00	-
4	459009.92	1282511.64	Картометрический	5.00	-
5	459025.67	1282564.49	Картометрический	5.00	-
6	459018.88	1282582.91	Картометрический	5.00	-
7	459049.91	1282643.27	Картометрический	5.00	-
8	459081.43	1282652.72	Картометрический	5.00	-
9	459086.52	1282666.06	Картометрический	5.00	-
10	459083.36	1282701.93	Картометрический	5.00	-
11	459080.70	1282715.75	Картометрический	5.00	-
12	459073.02	1282723.35	Картометрический	5.00	-
13	459053.61	1282715.63	Картометрический	5.00	-
14	459001.46	1282719.61	Картометрический	5.00	-
15	458957.09	1282725.52	Картометрический	5.00	-
16	458876.87	1282728.90	Картометрический	5.00	-
17	458817.21	1282746.55	Аналитический	5.00	-
18	458788.93	1282762.87	Аналитический	5.00	-
19	458759.76	1282770.90	Аналитический	5.00	-
20	458722.68	1282790.25	Аналитический	5.00	-
21	458540.62	1282909.60	Аналитический	5.00	-
22	458465.15	1282982.94	Аналитический	5.00	-
23	458380.98	1283081.74	Аналитический	5.00	-
24	458372.87	1283071.07	Картометрический	5.00	-
25	458332.04	1283068.96	Картометрический	5.00	-
26	458324.56	1283067.99	Картометрический	5.00	-
27	458318.05	1283068.96	Картометрический	5.00	-
28	458312.84	1283072.87	Картометрический	5.00	-
29	458311.22	1283078.40	Картометрический	5.00	-
30	458312.84	1283084.25	Картометрический	5.00	-
31	458320.82	1283090.68	Картометрический	5.00	-
32	458336.32	1283097.53	Картометрический	5.00	-
33	458444.85	1283145.41	Картометрический	5.00	-
34	458467.51	1283165.98	Аналитический	5.00	-
35	458438.38	1283253.91	Аналитический	5.00	-
36	458413.97	1283243.34	Аналитический	5.00	-
37	458388.93	1283229.79	Аналитический	5.00	-
38	458361.72	1283207.90	Аналитический	5.00	-
39	458312.14	1283161.83	Аналитический	5.00	-
40	458306.28	1283165.18	Аналитический	5.00	-
41	458302.70	1283174.82	Аналитический	5.00	-
42	458306.22	1283198.16	Аналитический	5.00	-
43	458314.47	1283225.90	Аналитический	5.00	-
44	458312.23	1283250.48	Аналитический	5.00	-
45	458306.22	1283264.60	Аналитический	5.00	-
46	458290.26	1283275.77	Аналитический	5.00	-
47	458276.21	1283278.53	Аналитический	5.00	-
48	458260.33	1283270.51	Аналитический	5.00	-
49	458247.54	1283253.82	Аналитический	5.00	-
50	458240.37	1283233.40	Аналитический	5.00	-
51	458223.47	1283215.37	Аналитический	5.00	-
52	458171.54	1283185.55	Аналитический	5.00	-

1	2	3	4	5	6
53	458129.59	1283150.36	Аналитический	5.00	-
54	458121.53	1283141.19	Аналитический	5.00	-
55	458109.34	1283143.48	Аналитический	5.00	-
56	458100.57	1283172.41	Картометрический	5.00	-
57	458099.31	1283218.34	Аналитический	5.00	-
58	458108.25	1283282.99	Аналитический	5.00	-
59	458112.47	1283323.67	Картометрический	5.00	-
60	458114.05	1283372.52	Аналитический	5.00	-
61	458108.65	1283404.85	Картометрический	5.00	-
62	458076.42	1283447.83	Картометрический	5.00	-
63	457489.22	1282506.63	Картометрический	5.00	-
64	457535.72	1282416.50	Картометрический	5.00	-
65	457665.53	1282463.65	Картометрический	5.00	-
66	457925.99	1282573.46	Картометрический	5.00	-
67	457961.02	1282570.30	Картометрический	5.00	-
68	458005.14	1282554.67	Картометрический	5.00	-
69	458019.44	1282534.79	Картометрический	5.00	-
70	458036.29	1282497.46	Картометрический	5.00	-
71	458112.89	1282392.14	Картометрический	5.00	-
72	458132.77	1282383.89	Картометрический	5.00	-
73	458152.76	1282381.83	Картометрический	5.00	-
74	458174.58	1282382.20	Картометрический	5.00	-
75	458328.51	1282350.20	Картометрический	5.00	-
76	458340.39	1282355.05	Картометрический	5.00	-
77	458365.11	1282374.68	Картометрический	5.00	-
78	458386.20	1282381.95	Картометрический	5.00	-
79	458406.08	1282381.71	Картометрический	5.00	-
80	458602.67	1282348.74	Картометрический	5.00	-
81	458743.03	1282308.99	Картометрический	5.00	-
82	458753.93	1282323.53	Картометрический	5.00	-
83	458980.10	1282277.48	Картометрический	5.00	-
1	459026.16	1282296.79	Картометрический	5.00	-
Часть № 2					
84	457854.73	1281902.38	Аналитический	5.00	-
85	457969.42	1281869.84	Аналитический	5.00	-
86	457996.27	1281866.59	Аналитический	5.00	-
87	458018.23	1281869.84	Аналитический	5.00	-
88	458032.06	1281876.35	Аналитический	5.00	-
89	458184.16	1281859.27	Аналитический	5.00	-
90	458203.67	1281855.34	Аналитический	5.00	-
91	458211.26	1281885.61	Аналитический	5.00	-
92	458093.87	1281914.58	Аналитический	5.00	-
93	458075.98	1281932.47	Аналитический	5.00	-
94	458063.78	1281958.50	Аналитический	5.00	-
95	458062.15	1282036.59	Аналитический	5.00	-
96	458074.35	1282088.65	Картометрический	5.00	-
97	458074.35	1282108.17	Аналитический	5.00	-
98	458043.44	1282213.10	Аналитический	5.00	-
99	458026.36	1282226.11	Аналитический	5.00	-
100	458002.77	1282235.06	Аналитический	5.00	-

Раздел 4

План границ объекта –
памятника природы регионального значения «Кураловские родники»

Обзорная схема

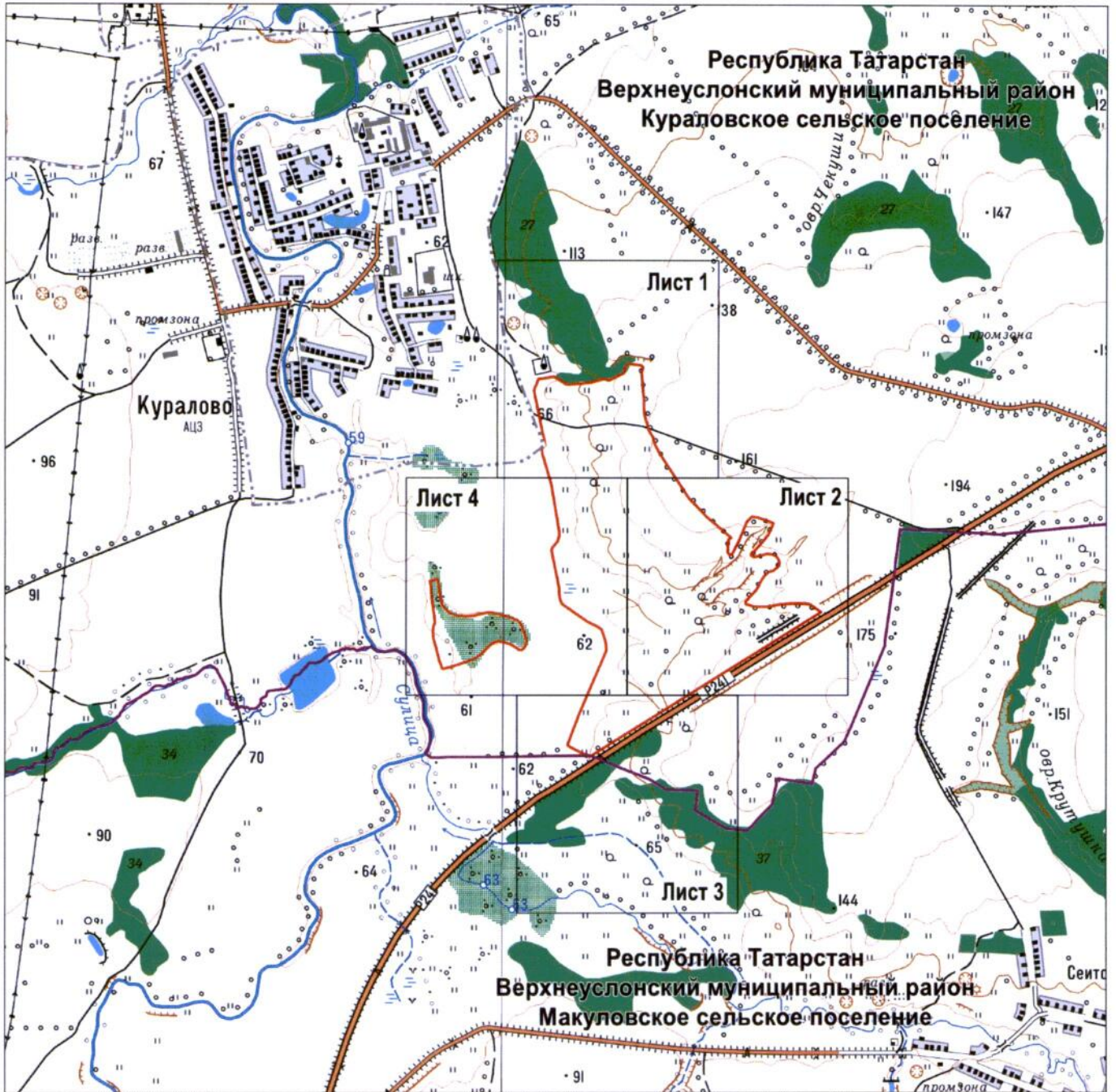

Масштаб 1 : 25 000

Используемые условные знаки и обозначения:

- — граница объекта
- — граница поселения
- - - — граница населенного пункта.

Раздел 4

План границ объекта –
памятника природы регионального значения «Кураловские родники»

Лист 1

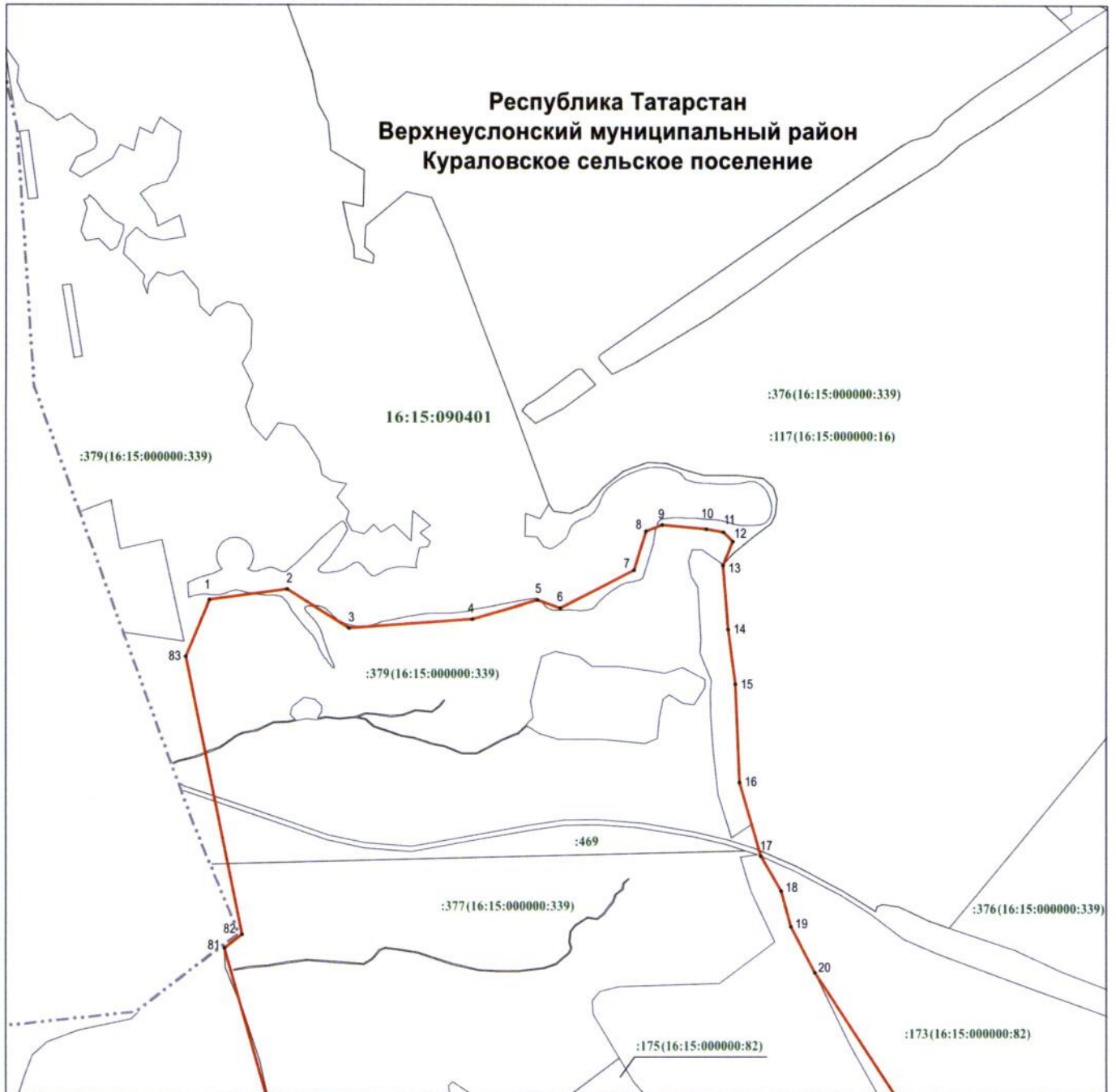

Используемые условные знаки и обозначения:

- 1 – обозначение характерной точки границ
- (red line) – граница объекта
- (dashed line) – граница населенного пункта
- (green line) – граница кадастрового квартала
- (blue line) – граница земельного участка
- 16:15:090401 – номер кадастрового квартала
- :379 – кадастровый номер земельного участка.

Раздел 4

План границ объекта –
памятника природы регионального значения «Кураловские родники»

Лист 2

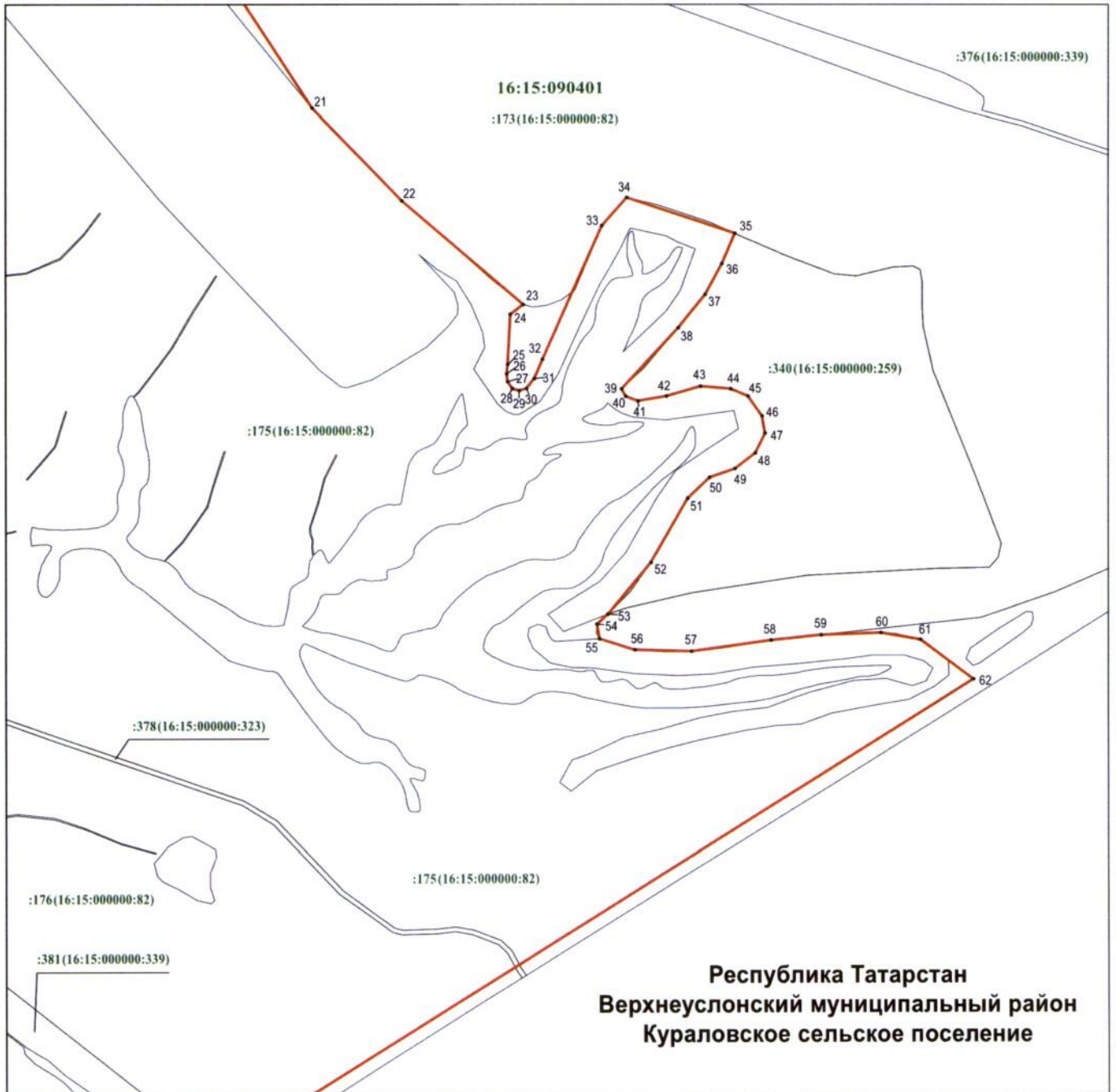

Масштаб 1 : 5 000

Используемые условные знаки и обозначения:

- 21 – обозначение характерной точки границ
- (красная линия) – граница объекта
- (зеленая линия) – граница кадастрового квартала
- (синяя линия) – граница земельного участка
- 16:15:090401 – номер кадастрового квартала
- :173 – кадастровый номер земельного участка.

Раздел 4

План границ объекта –
памятника природы регионального значения «Кураловские родники»

Лист 3



Масштаб 1 : 5 000

Используемые условные знаки и обозначения:

- 63 – обозначение характерной точки границ
- (orange line) – граница объекта
- (purple line) – граница поселения
- (green line) – граница кадастрового квартала
- (blue line) – граница земельного участка
- 16:15:090401 – номер кадастрового квартала
- :381 – кадастровый номер земельного участка.

Раздел 4

План границ объекта –
памятника природы регионального значения «Кураловские родники»

Лист 4

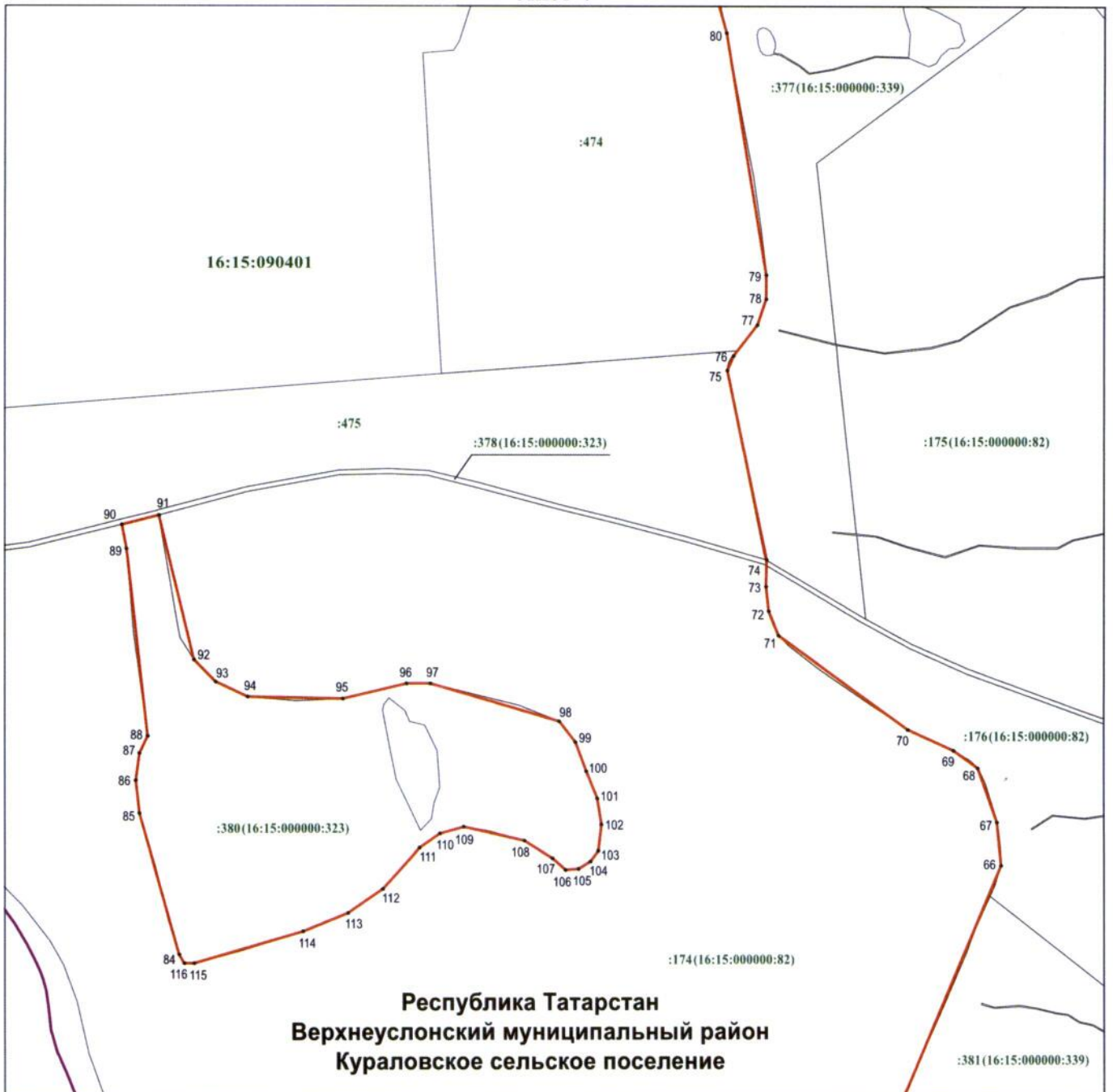

Масштаб 1 : 5 000

Используемые условные знаки и обозначения:

- 66 – обозначение характерной точки границ
- – граница объекта
- – граница поселения
- – граница кадастрового квартала
- – граница земельного участка
- 16:15:090401 – номер кадастрового квартала
- :174 – кадастровый номер земельного участка.